

**„eRzecznawcy Królewicz i Wspólnicy Sp.Jawna”**  
ul. Kopijników 75A, 03-274 Warszawa

**OCENA TECHNICZNA**  
**Nr CFM202312067**  
**Data badania – 22 grudnia 2023r.**  
**Rzecznawca - Piotr Kucharski**

**Zleceniodawca:** Carefleet S.A.  
**Adres:** ul. Legnicka 48 bud. C-D, 54-202 Wrocław  
**Zakres oceny:** Określenie wartości pojazdu dla potrzeb sprzedaży w trybie przetargu.

**Dane techniczne:**

Nr rejestracyjny: KR1SK61

Marka pojazdu: OPEL  
Model: COMBO LIFE XL  
Kolor: srebrny

Rodzaj nadwozia: Kombi  
Rodzaj pojazdu: osobowy  
Liczba drzwi: 5  
Liczba miejsc: 5  
Wskazania licznika [km]: 211410  
Nr fabryczny (VIN): W0VECYHYCLJ547754  
Rok produkcji: 2020  
Rok produkcji – uwaga: Pojazd z polskiej sieci dealerskiej  
Masa całkowita (kg): 2115  
Masa własna (kg): 1574  
Ładowność (kg): 541  
Rodzaj paliwa: Olej napędowy  
Norma EURO: 6  
Typ silnika: zapłon samoczynny  
Układ/liczba cyl.: R4  
Pojemność [cm<sup>3</sup>]: 1499  
Moc [kW]: 75.00

Data pierwszej rejestracji w kraju: 09.06.2020

Pojazd zbadano w Magnicach k/Wrocławia na parkingu EFL S.A. w obecności zleceniodawcy.

**UWAGI:**

Pojazd zarejestrowany CAREFLEET S.A. ul. Legnicka 48 bud. C-D 54-202 Wrocław  
na:

1. Dowód rejestracyjny: DR/BAQ 2157275
2. Data następnego badania technicznego: 09.06.2025r.
3. Kluczyki ilość kompletów: 2 (Dwa klucze, w tym jeden z pilotem centralnego zamka)
4. Dokumentacja eksploatacyjna pojazdu: instrukcja obsługi - jest, książka przeglądów - jest
5. Liczba wpisów w książce serwisowej: 6: 29898km, 63011km, 95797km, 122391km, 152944km, 182772km z dnia 31/01/2023

**WYNIKI BADANIA :**

**I. Silnik stwierdzono:** Układ smarowania - poziom oleju na wskaźniku kontrolnym w normie. Poziom cieczy w zbiorniku wyrównawczym układu chłodzenia - powyżej min. Rozruch i praca silnika w warunkach parkingowych w normie. Komora silnika zabrudzona eksploatacyjnie. Zaleca się sprawdzenie pracy silnika w warunkach drogowych.

**II. Podwozie stwierdzono:** Działanie układu hamulcowego i kierowniczego w warunkach parkingowych w normie. Zaleca się sprawdzenie układów podwozia pojazdu w warunkach drogowych.

**III. Układ przeniesienia napędu stwierdzono:** Obręcze kół - stalowe 4 sztuk, koło zapasowe - stalowe. Skrzynia biegów - manualna 6 biegowa. Działanie skrzyni biegów w warunkach parkingowych w normie. Napęd na przednią oś. Zaleca się sprawdzenie układów przeniesienia napędu w warunkach warsztatowych i wykonanie przeglądu.

**IV. Nadwozie stwierdzono:** Barwa nadwozia srebrna.

Zderzak przód: Odpryski

Atrapa przednia: Odpryski

Pokrywa przednia: Odpryski

Szyba czołowa: Odpryski

Lusterko wsteczne lewe: Zarysowania

Drzwi LT: poszycie: Zarysowania

Pokrywa tylna / drzwi tyłu: poszycie: Zarysowania

Zderzak tył: Zarysowania

Błotnik / ściana boczna PT: Zarysowania

Drzwi PT: poszycie: Zarysowania

Drzwi PP: poszycie: Zarysowania

Progi: Zarysowania

Drzwi PL: Odpryski

Dach: Odpryski

Zmierzona grubość powłoki lakierowej: pokrywa P - 130 $\mu$ m, błotnik PP - 130 $\mu$ m, drzwi PP - 130 $\mu$ m, drzwi TP - 130 $\mu$ m, poszycie TP - 130 $\mu$ m, pokrywa T - 130 $\mu$ m, poszycie TL - 130 $\mu$ m, drzwi TL - 130 $\mu$ m, drzwi PL - 130 $\mu$ m, błotnik PL - 130 $\mu$ m, dach - 130 $\mu$ m, próg L - 90 $\mu$ m, próg P - 90 $\mu$ m

**V. Wnętrze stwierdzono:** Kokpit: Zarysowania

Przeciwoślepiacze: Zabrudzenia

Tunel środkowy: Zarysowania

Kierownica: Przetarcia

Słupek A lewy: Zabrudzenia

Podsufitka lewa: Zabrudzenia / Zarysowania

Fotel LP: Zabrudzenia

Kanapa / fotel LT: Zabrudzenia

Kanapa / fotele: Zabrudzenia / Uszkodzenia mechaniczne

Wykładzina bagażnika: Zabrudzenia

Podsufitka / część bagażowa: Zabrudzenia / Otwory / Pęknięcia / Zarysowania

Tapicerka pokrywy bagażnika / drzwi tyłu: Zabrudzenia / Zarysowania

Roleta / półka bagażnika: Zabrudzenia / Zarysowania

Przestrzeń bagażowa / próg załadowniczy: Zabrudzenia / Zarysowania

Tapicerka drzwi PT: Zarysowania

Kanapa / fotel PT: Zabrudzenia

Fotel PP: Zabrudzenia

Tapicerka drzwi PP: Zabrudzenia / Zarysowania

Układ klimatyzacji wymaga sprawdzenia szczelności, uzupełnienia czynnika roboczego oraz oczyszczenia parownika i układu dolotowego powietrza do wnętrza.

#### VI. Wyposażenie, stwierdzono:

#### VII. Wyposażenie dodatkowe:

- ABS
- ASR
- Czujnik odległości przy parkowaniu - tył
- Dywaniki gumowe
- ESP - układ stabilizacji toru jazdy
- Fotel kierowcy z manualną regulacją wysokości
- Immobilizer
- Kierownica podgrzewana
- Kierownica skórzana
- Kierownica wielofunkcyjna
- Klimatyzacja
- Komputer pokładowy
- Lakier metalik
- Lusterka boczne sterowane elektrycznie
- Poduszka kierowcy
- Poduszka Pasażera
- Poduszki boczne
- Roleta bagażnika
- Sterowanie systemu audio z koła kierownicy
- Światła przeciwmgielne
- Tempomat
- Trzecie światło STOP
- Wskaźnik temperatury zewnętrznej
- Wspomaganie układu kierowniczego
- Zamek centralny zdalnie sterowany
- Zderzaki w kolorze nadwozia

#### VIII. Ogumienie :

Opona	Producent	Rozmiar	Stopień zużycia (szacunkowo)
PL - zima	Firestone , Winterhawk 4	205/60R16	30%
PP - zima	Firestone , Winterhawk 4	205/60R16	30%
TL - zima	Firestone , Winterhawk 4	205/60R16	35%
TP - zima	Firestone , Winterhawk 4	205/60R16	35%
Zapasowe - lato	B.D.	B.D.	B.D.

Sporządzono w 2 egzemplarzach.

Do oceny dołączono 201 fotografii cyfrowych.

**Niniejsza opinia nie jest ekspertyzą stanu technicznego pojazdu ani gwarancją niezawodności zespołów i podzespołów pojazdu, została sporządzona wyłącznie na podstawie oględzin w warunkach istniejących w miejscu badania. Opinia określa wyłącznie szacunkową wartość rynkową pojazdu i może być wykorzystana tylko przez zlecającego. Sporządzający opinię zastrzega się, że nie ponosi odpowiedzialności za wady ukryte pojazdu, wady prawne, błędy w dokumentacji pojazdu i błędy montażu. Opinia została sporządzona bezstronnie.**

Rzecznawca , data: 22 grudnia 2023

.....

Dokumentacja fotograficzna do opinii CFM202312067

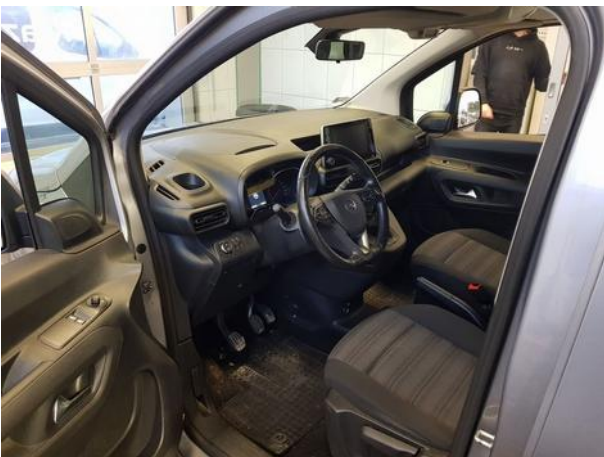

Dokumentacja fotograficzna do opinii CFM202312067

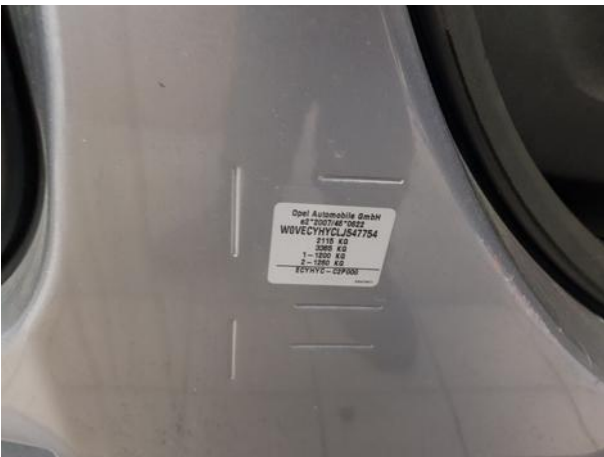

Dokumentacja fotograficzna do opinii CFM202312067

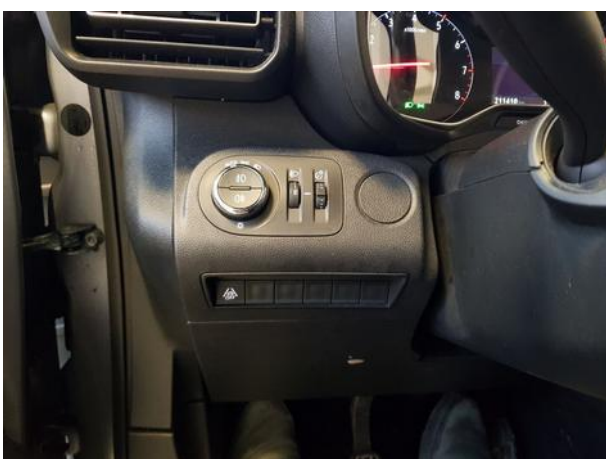
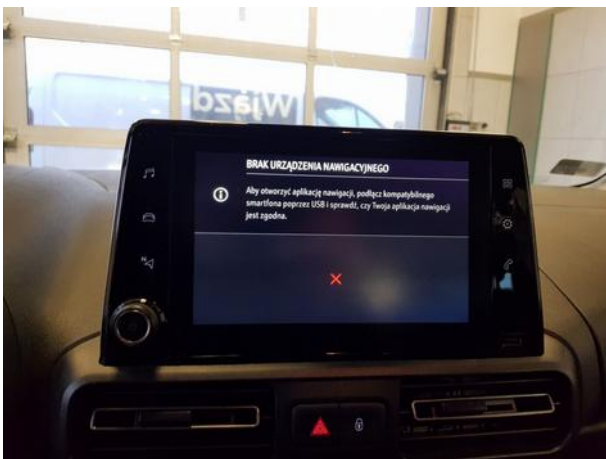

Dokumentacja fotograficzna do opinii CFM202312067

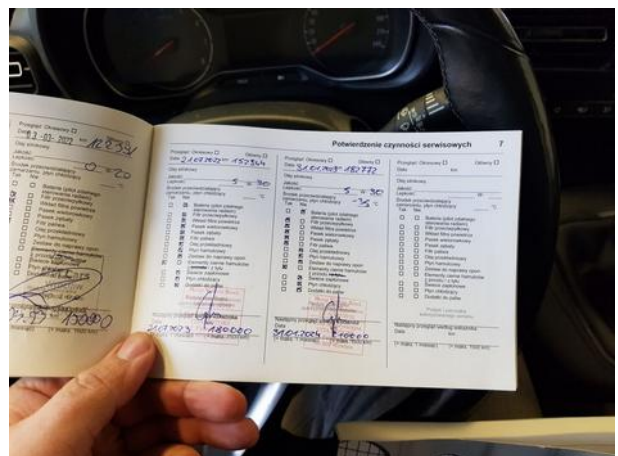
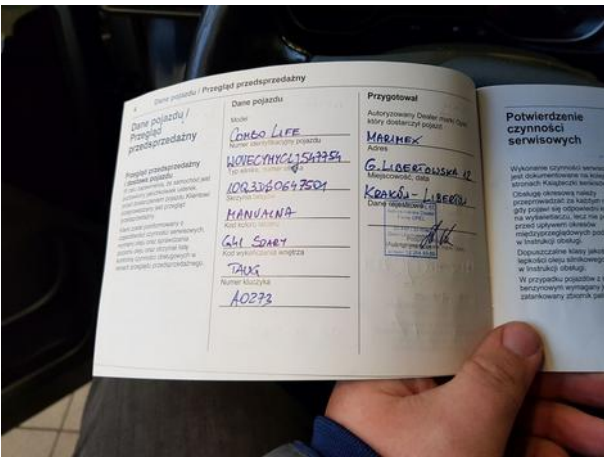



Dokumentacja fotograficzna do opinii CFM202312067



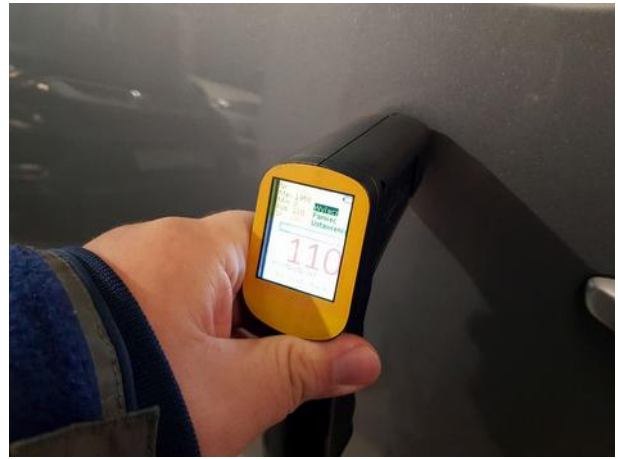

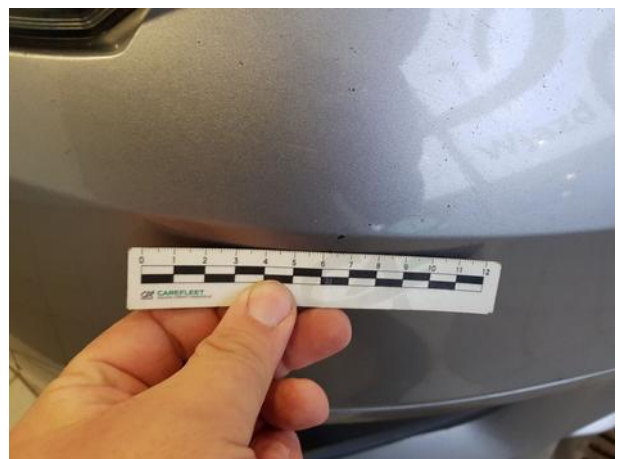
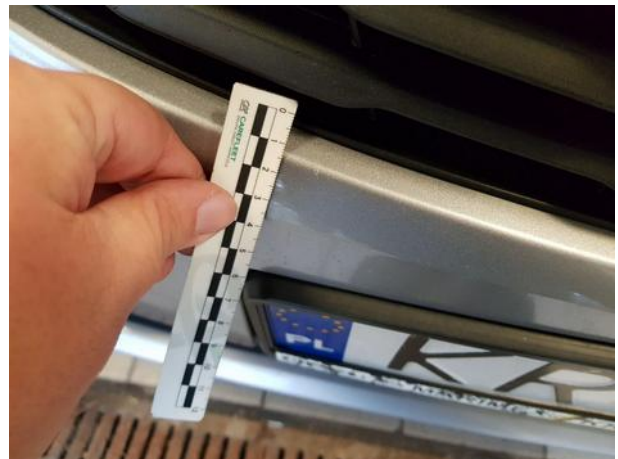
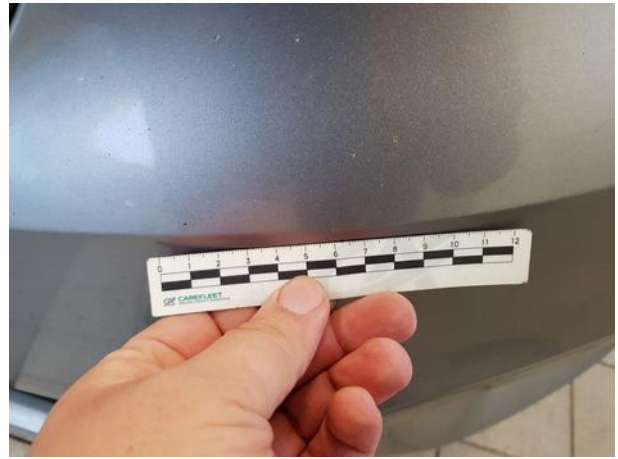
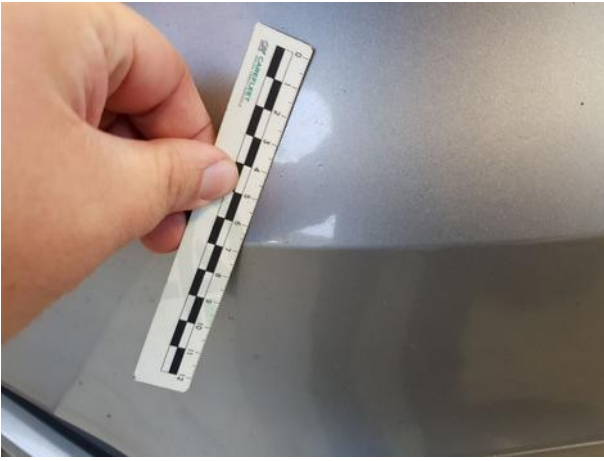

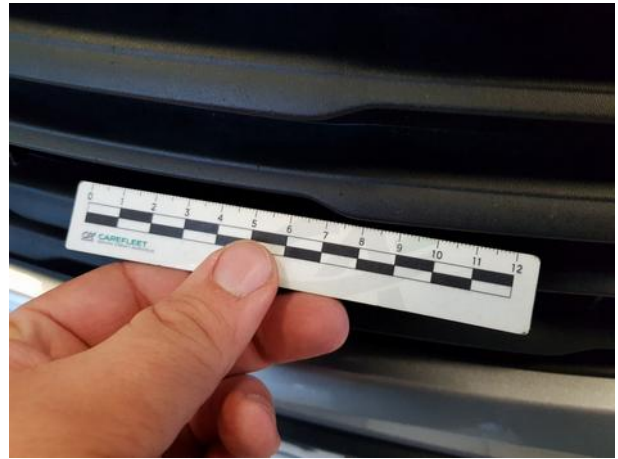

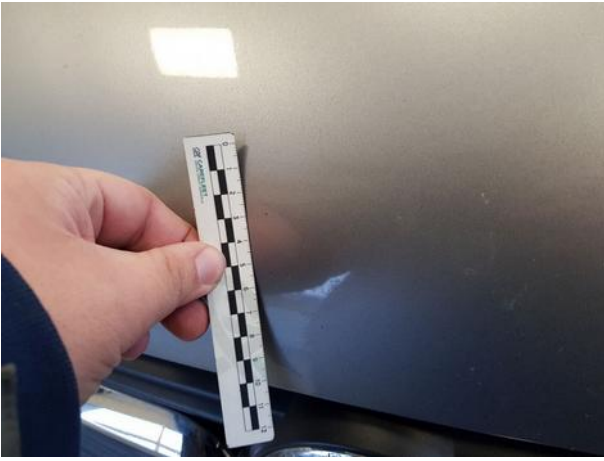

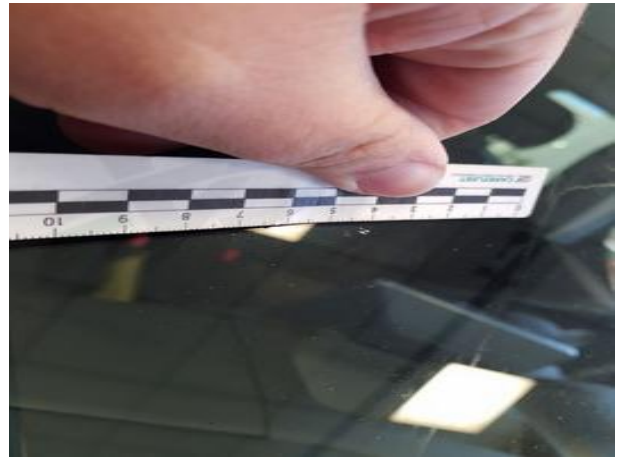
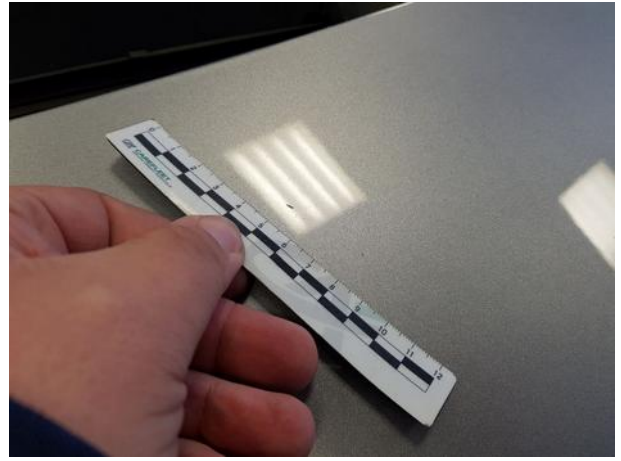
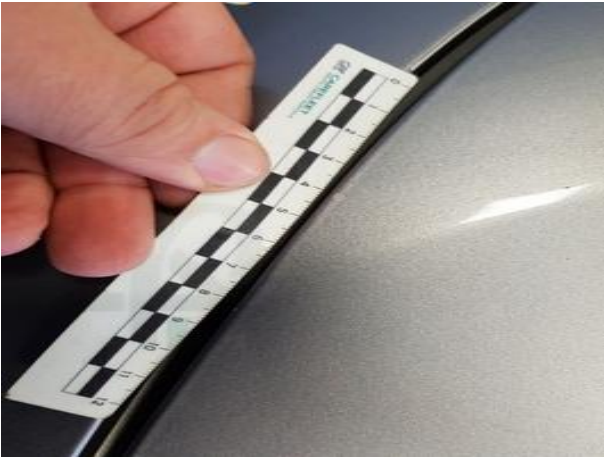



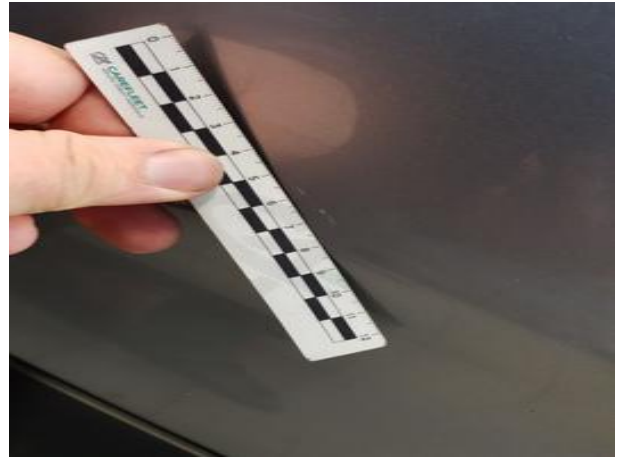





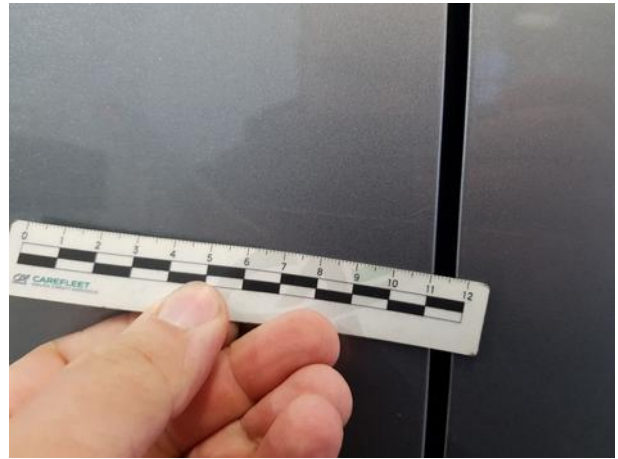

Dokumentacja fotograficzna do opinii CFM202312067

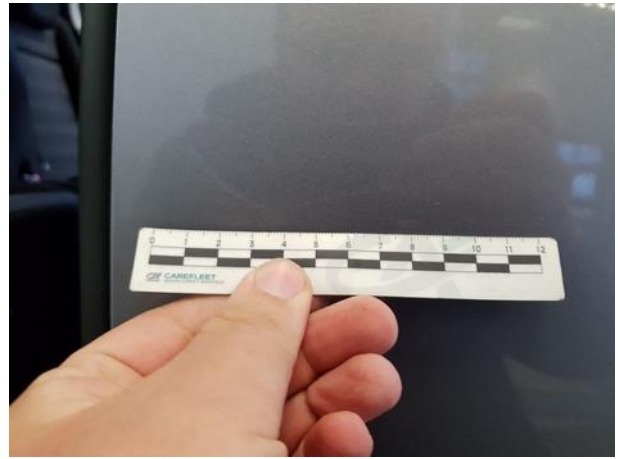
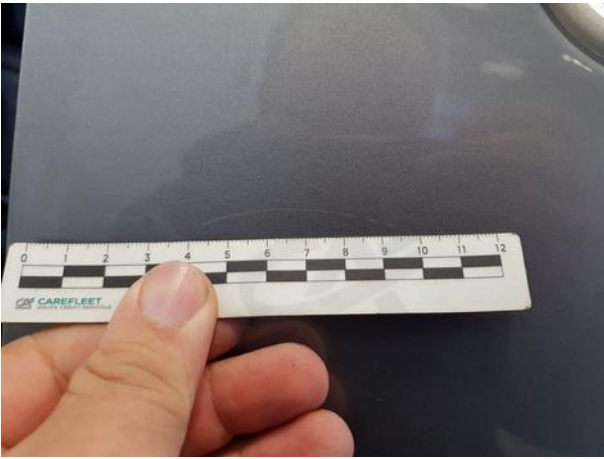



















Dokumentacja fotograficzna do opinii CFM202312067



Dokumentacja fotograficzna do opinii CFM202312067



Dokumentacja fotograficzna do opinii CFM202312067

