

**„eRzecznawcy Królewicz i Wspólnicy Sp.Jawna”**  
ul. Kopijników 75A, 03-274 Warszawa

**OCENA TECHNICZNA**  
**Nr CFM202403066**  
**Data badania – 18 marca 2024r.**  
**Rzecznawca - Piotr Kucharski**

**Zleceniodawca:** Carefleet S.A.  
**Adres:** ul. Legnicka 48 bud. C-D, 54-202 Wrocław  
**Zakres oceny:** Określenie wartości pojazdu dla potrzeb sprzedaży w trybie przetargu.

**Dane techniczne:**

Nr rejestracyjny: SK127SN

Marka pojazdu: VOLKSWAGEN  
Model: ARTEON  
Kolor: srebrny

Rodzaj nadwozia: Liftback  
Rodzaj pojazdu: osobowy  
Liczba drzwi: 5  
Liczba miejsc: 5  
Wskazania licznika [km]: 149035  
Nr fabryczny (VIN): WVVZZZ3HZLE011975  
Rok produkcji: 2020  
Rok produkcji – uwaga: Pojazd z polskiej sieci dealerskiej  
Masa całkowita (kg): 2360  
Masa własna (kg): 1801  
Rodzaj paliwa: Olej napędowy  
Norma EURO: 6  
Typ silnika: zapłon samoczynny  
Układ/liczba cyl.: R4  
Pojemność [cm<sup>3</sup>]: 1968  
Moc [kW]: 176.00

Data pierwszej rejestracji w kraju: 05.03.2020

Pojazd zbadano w Magnicach k/Wrocławia na parkingu EFL S.A. w obecności zleceniodawcy.

**UWAGI:**

Pojazd zarejestrowany CAREFLEET S.A. ul. Legnicka 48 bud. C-D 54-202 Wrocław  
na:

1. Dowód rejestracyjny: DR/BAQ 1446342
2. Data następnego badania technicznego: 01.03.2025r.
3. Kluczyki ilość kompletów: 2 (Dwa klucze zintegrowane z pilotem centralnego zamka)
4. Dokumentacja eksploatacyjna pojazdu: instrukcja obsługi - jest, książka przeglądów - brak
5. Książka serwisowa elektroniczna

**WYNIKI BADANIA :**

**I. Silnik stwierdzono:** Układ smarowania - poziom oleju na wskaźniku kontrolnym w normie. Poziom cieczy w zbiorniku wyrównawczym układu chłodzenia - powyżej min. Rozruch i praca silnika w warunkach parkingowych w normie. Komora silnika zabrudzona eksploatacyjnie. Zaleca się sprawdzenie pracy silnika w warunkach drogowych.

**II. Podwozie stwierdzono:** Działanie układu hamulcowego i kierowniczego w warunkach parkingowych w normie. Zaleca się sprawdzenie układów podwozia pojazdu w warunkach drogowych.

**III. Układ przeniesienia napędu stwierdzono:** Obręcze kół - aluminiowe 4 sztuk, koło zapasowe - aluminiowe. Skrzynia biegów - automatyczna. Działanie skrzyni biegów w warunkach parkingowych w normie. Napęd na obie osie. Zaleca się sprawdzenie układów przeniesienia napędu w warunkach warsztatowych i wykonanie przeglądu.

**IV. Nadwozie stwierdzono:** Barwa nadwozia srebrna.  
Zderzak przód: Odpryski / Zarysowania/ Zaprawki lakiernicze  
Atrapa przednia: Odpryski  
Pokrywa przednia: Zdeformowanie / Wgniecenie / Odpryski  
Reflektor lewy: Odpryski  
Szyba czołowa: Odpryski  
Błotnik LP: Zdeformowanie / Wgniecenie / Zarysowania  
Felga LP: Zarysowania  
Drzwi LP: poszycie: Odpryski  
Lusterko wsteczne lewe: Odpryski  
Rama dachu lewa: Odpryski  
Dach: Zdeformowanie / Wgniecenie  
Drzwi LT: poszycie: Odpryski / Zarysowania  
Pokrywa tylna / drzwi tyłu: poszycie: Odpryski / Zarysowania  
Felga PT: Zarysowania  
Drzwi PT: poszycie: Zdeformowanie / Wgniecenie / Odpryski  
Rama dachu prawa: Zdeformowanie / Wgniecenie  
Felga PP: Zarysowania  
Reflektor prawy: Odpryski

Zmierzona grubość powłoki lakierowej: pokrywa P - 161 $\mu$ m, błotnik PP - 134 $\mu$ m, drzwi PP - 137 $\mu$ m, drzwi TP -161 $\mu$ m, poszycie TP - 185 $\mu$ m, pokrywa T - 172 $\mu$ m, poszycie TL - 180 $\mu$ m, drzwi TL - 158 $\mu$ m, drzwi PL - 158 $\mu$ m, błotnik PL - 148 $\mu$ m, dach - 178 $\mu$ m, próg L - 77 $\mu$ m, próg P - 87 $\mu$ m

**V. Wnętrze stwierdzono:** Listwa progu LP: Przetarcia  
Tapicerka drzwi LT: Zarysowania  
Tapicerka pokrywy bagażnika / drzwi tyłu: Otwory / Pęknięcia / Zarysowania  
Przestrzeń bagażowa / próg załadowniczy: Zarysowania  
Listwa progu PT: Zarysowania  
Listwa progu PP: Przetarcia  
Słupek B prawy: Przetarcia  
Tapicerka słupka prawego c: Zarysowane

Układ klimatyzacji wymaga sprawdzenia szczelności, uzupełnienia czynnika roboczego oraz oczyszczenia parownika i układu dolotowego powietrza do wnętrza.

**VI. Wyposażenie, stwierdzono:** Airbag 6 sztuk (czołowe poduszki kierowcy i pasażera, boczne poduszki - przód, kurtyny powietrzne)

Airbag kolan kierowcy  
Czujnik ciśnienia w oponach  
Czujnik deszczu  
Czujnik odległości przy parkowaniu przód, tył  
Czujnik zmierzchu - automatyczne włączanie świateł z funkcją Coming/Leaving Home  
Dywaniki - wykładzina  
eCall - automatyczne wzywanie pomocy  
Elementy chromowane we włączniku świateł, we wlotach powietrza i w klamkach  
ESP - system stabilizacji toru jazdy z ASR, ABS, EDL, EDTC asyst. hamowania i stabilizacją przyczepy  
Fotele przednie - podgrzewane  
Gniazdo 12V w bagażniku, gniazdo 12V w tylnej części konsoli środkowej  
Hamulec postojowy elektromechaniczny z funkcją Auto-Hold  
Immobilizer  
Kierownica wielofunkcyjna sportowa w skórze z logo R-line, z łopatkami zmiany biegów  
Klimatyzacja automatyczna Air Care Climatronic - 3 strefowa  
Komputer pokładowy MFA Premium z kolorowym wyświetlaczem TFT  
Lampy przednie ze światłami mijania, dziennymi i drogowymi LED z dynamiczną regulacją zasięgu  
Lampy tylne wykonane w technologii LED (diodowe) z dynamicznymi kierunkowskazami  
Lane Assist - asystent niezamierzonej zmiany pasa ruchu  
Listwy dekoracyjne na desce rozdzielczej i drzwiach Dark Diamond Flag  
Listwy dookoła szyb bocznych, chromowane  
Listwy progowe ze stali nierdzewnej z przodu i z tyłu, logo R-Line na przednich listwach  
Lusterka boczne składane elektrycznie  
Lusterka boczne składane elektrycznie automatycznie przyciemniane od kierowcy  
Lusterko po stronie pasażera automatycznie obniżane podczas cofania  
Lusterko wsteczne automatycznie przyciemniające się  
Nakładki na pedały, aluminiowe  
Ogrzewane dysze spryskiwaczy szyby przedniej  
Oświetlenie podłoża podczas wsiadania i wysiadania z samochodu  
Oświetlenie przestrzeni wokół nóg z przodu  
Personalizacja ustawień  
Podłokietnik przedni ze schowkiem  
Podsufitka w kolorze czarnym  
System Light Assist - automatyczne światła drogowe  
System start-stop, system rekuperacji odzyskujący energię podczas hamowania  
System wykrywający pieszych i aktywna pokrywa silnika  
System wykrywania zmęczenia kierowcy  
Tapicerka łączona Alcantara/Vienna R-Line  
Tempomat adaptacyjny - ACC (do 210 km/h) analizujący dane z systemu nawigacji  
Tylne oparcie składane, dzielone (z podłokietnikiem i otworem do przewożenia długich przedmiotów)  
Uchwyty ISOFIX do instalacji fotelika dziecięcego, tył  
We connect plus (3 lata): wyjazd poza dopuszczalną strefę, powiadomienie o przekroczeniu prędkości..  
We connect wzywanie pomocy, planowanie przeglądów, zgłaszanie wypadków, raport  
Wspomaganie kierownicy, progresywne  
Wybór profilu jazdy  
Wyłącznik poduszki powietrznej pasażera  
Zderzak w stylistyce R-Line z chromowanymi elementami, lusterek i klamki w kolorze nadwozia  
Active Info Display - aktywny wyświetlacz wielofunkcyjny na tablicy zegarów  
Felgi aluminiowe 20 Rosario, ciemnografitowe z ogumieniem samouszczelniającym się 245/35  
Fotele ergoComfort  
Koło zapasowe - pełnowymiarowe dla felg 20  
Lakier metalik  
System Keyless Access - dostęp do samochodu i uruchamianie bez użycia kluczyka

**VII. Wyposażenie dodatkowe:**

**VIII. Ogumienie :**

<b>Opona</b>	<b>Producent</b>	<b>Rozmiar</b>	<b>Stopień zużycia (szacunkowo)</b>
PL - lato	Continental , Sportcontact 6SSR	245/35/ZR20 95Y	40%
PP - lato	Continental , Sportcontact 6SSR	245/35/ZR20 95Y	40%
TL - lato	Continental , Sportcontact 6SSR	245/35/ZR20 95Y	45%
TP - lato	Continental , Sportcontact 6SSR	245/35/ZR20 95Y	45%
Zapasowe - lato	Pirelli, Pzero	245/35/ZR20 95Y	10%

Sporządzono w 2 egzemplarzach.

Do oceny dołączono 126 fotografii cyfrowych.

**Niniejsza opinia nie jest ekspertyzą stanu technicznego pojazdu ani gwarancją niezawodności zespołów i podzespołów pojazdu, została sporządzona wyłącznie na podstawie oględzin w warunkach istniejących w miejscu badania. Opinia określa wyłącznie szacunkową wartość rynkową pojazdu i może być wykorzystana tylko przez zlecającego. Sporządzający opinię zastrzega się, że nie ponosi odpowiedzialności za wady ukryte pojazdu, wady prawne, błędy w dokumentacji pojazdu i błędy montażu. Opinia została sporządzona bezstronnie.**

Rzecznawca , data: 18 marca 2024

.....

Dokumentacja fotograficzna do opinii CFM202403066





Dokumentacja fotograficzna do opinii CFM202403066

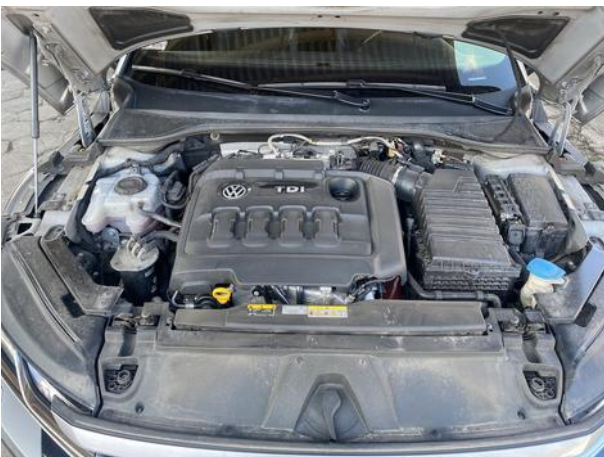



Dokumentacja fotograficzna do opinii CFM202403066

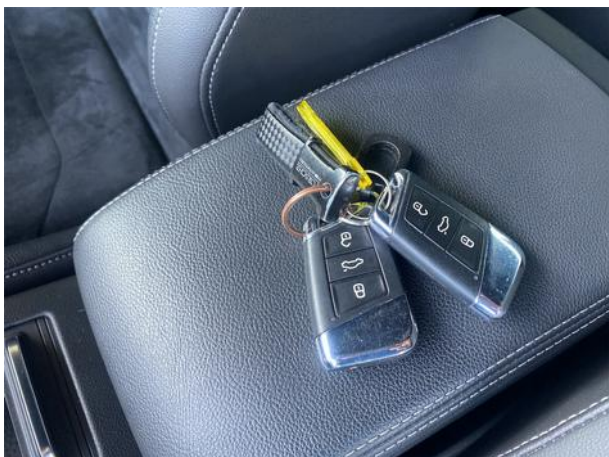
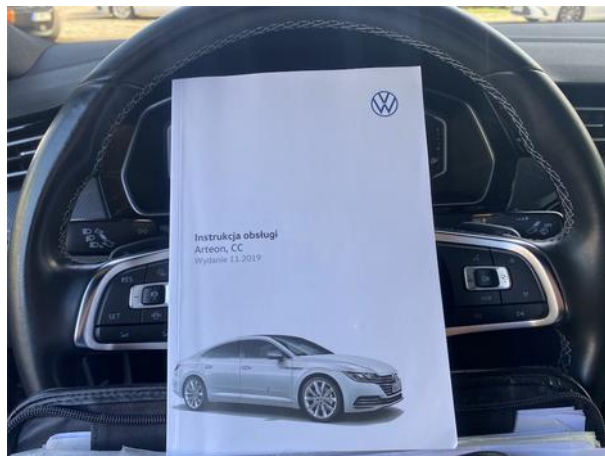



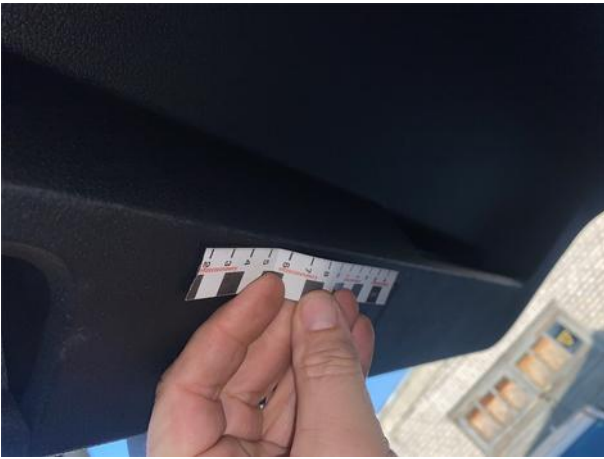
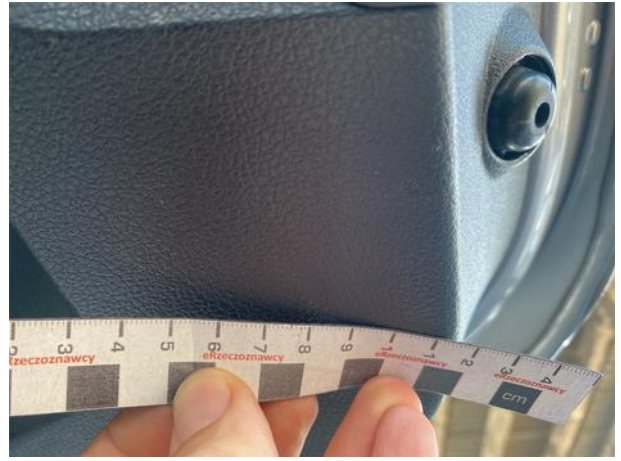



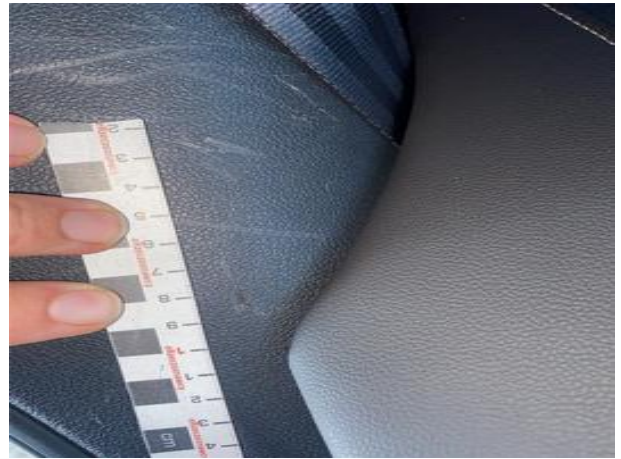







Dokumentacja fotograficzna do opinii CFM202403066

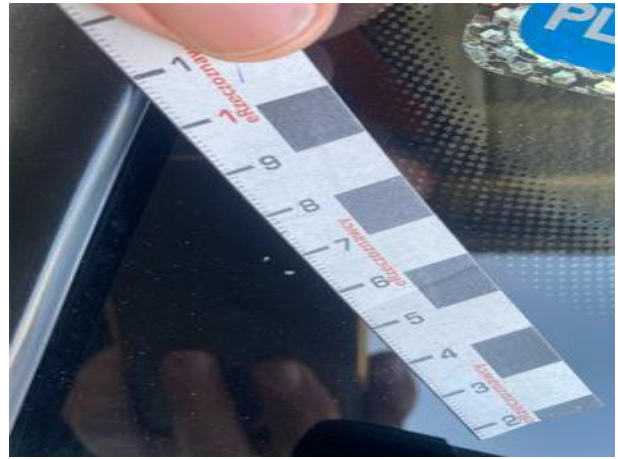
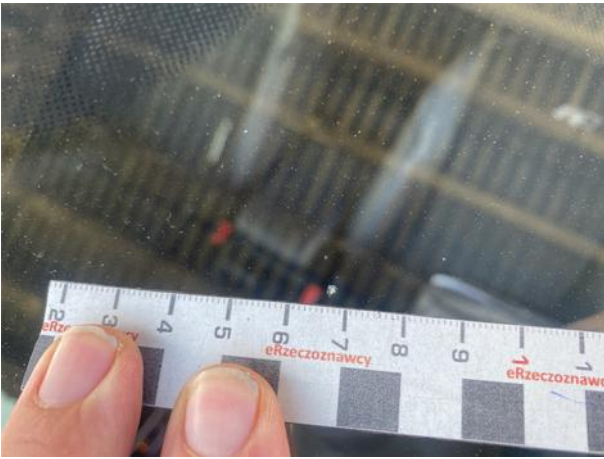
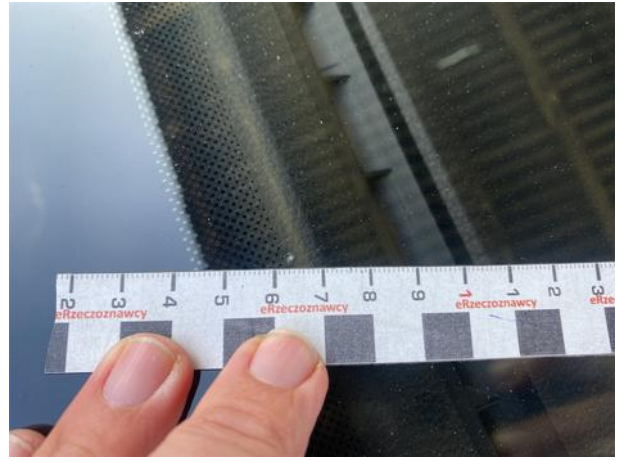







Dokumentacja fotograficzna do opinii CFM202403066

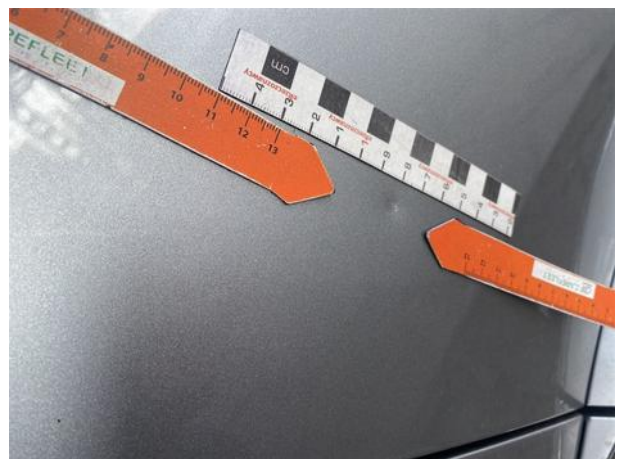
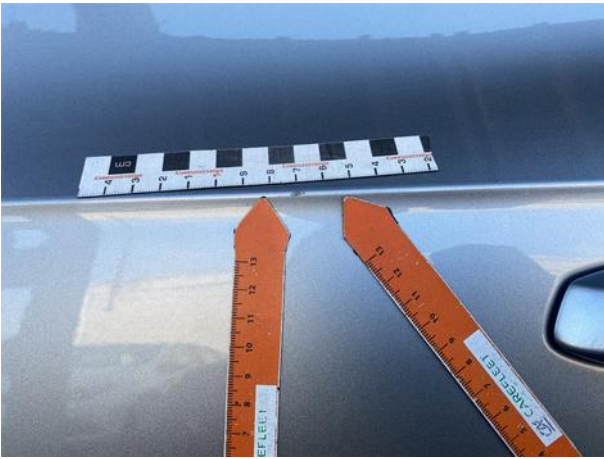



Dokumentacja fotograficzna do opinii CFM202403066

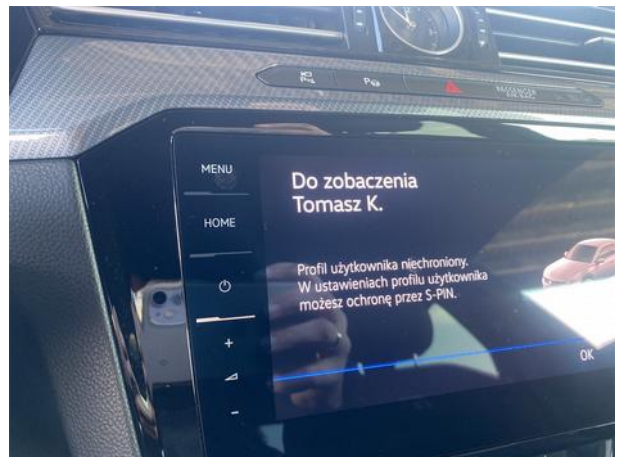



Dokumentacja fotograficzna do opinii CFM202403066





Dokumentacja fotograficzna do opinii CFM202403066

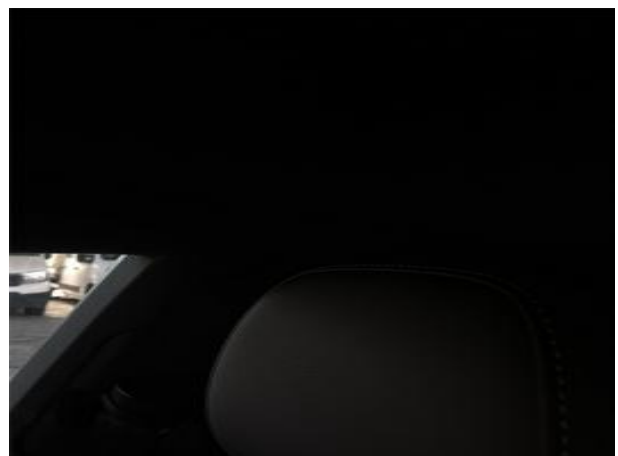



Dokumentacja fotograficzna do opinii CFM202403066





Dokumentacja fotograficzna do opinii CFM202403066





Dokumentacja fotograficzna do opinii CFM202403066



Dokumentacja fotograficzna do opinii CFM202403066

