

„eRzecznawcy Królewicz i Wspólnicy Sp.Jawna”
ul. Kopijników 75A, 03-274 Warszawa

OCENA TECHNICZNA
Nr CFM202406125
Data badania – 17 czerwca 2024r.
Rzecznawca - Piotr Kucharski

Zleceniodawca: Carefleet S.A.
Adres: ul. Legnicka 48 bud. C-D, 54-202 Wrocław
Zakres oceny: Określenie wartości pojazdu dla potrzeb sprzedaży w trybie przetargu.

Dane techniczne:

Nr rejestracyjny: PO6UR56

Marka pojazdu: FORD
Model: MONDEO
Kolor: czarny

Rodzaj nadwozia: Liftback
Rodzaj pojazdu: osobowy
Liczba drzwi: 5
Liczba miejsc: 5
Wskazania licznika [km]: 151653
Nr fabryczny (VIN): WF0EXXWPCEMM83675
Rok produkcji: 2021
Rok produkcji – uwaga: Pojazd z polskiej sieci dealerskiej
Masa całkowita (kg): 2310
Masa własna (kg): 1640
Rodzaj paliwa: Olej napędowy
Norma EURO: 6
Typ silnika: zapłon samoczynny
Układ/liczba cyl.: R4
Pojemność [cm³]: 1997
Moc [kW]: 110.00

Data pierwszej rejestracji w kraju: 01.07.2021

Pojazd zbadano w Magnicach k/Wrocławia na parkingu EFL S.A. w obecności zleceniodawcy.

UWAGI:

Pojazd zarejestrowany CAREFLEET S.A. ul. Legnicka 48 bud. C-D 54-202 Wrocław
na:

1. Dowód rejestracyjny: DR/BAR 2814325
2. Data następnego badania technicznego: 01.07.2024r.
3. Kluczyki ilość kompletów: 2 (Dwa klucze zintegrowane z pilotem centralnego zamka)
4. Dokumentacja eksploatacyjna pojazdu: instrukcja obsługi - jest, książka przeglądów - brak
5. Brak książki serwisowej

WYNIKI BADANIA :

I. Silnik stwierdzono: Układ smarowania - poziom oleju na wskaźniku kontrolnym w normie. Poziom cieczy w zbiorniku wyrównawczym układu chłodzenia - powyżej min. Rozruch i praca silnika w warunkach parkingowych w normie. Komora silnika zabrudzona eksploatacyjnie. Zaleca się sprawdzenie pracy silnika w warunkach drogowych.

II. Podwozie stwierdzono: Działanie układu hamulcowego i kierowniczego w warunkach parkingowych w normie. Zaleca się sprawdzenie układów podwozia pojazdu w warunkach drogowych.

III. Układ przeniesienia napędu stwierdzono: Obręcze kół - aluminiowe 4 sztuk, koło dojazdowe - stalowe. Skrzynia biegów - manualna 6 biegowa. Działanie skrzyni biegów w warunkach parkingowych w normie. Napęd na przednią oś. Zaleca się sprawdzenie układów przeniesienia napędu w warunkach warsztatowych i wykonanie przeglądu.

IV. Nadwozie stwierdzono: Barwa nadwozia czarna.

Zderzak przód: Odpryski / Zdeformowanie / Wgniecenie / Zarysowania

Atrapa przednia: Odpryski

Szyba czołowa: Odpryski

Błotnik LP: Zdeformowanie / Wgniecenie

Drzwi LP: poszycie: Odpryski / Zdeformowanie / Wgniecenie

Próg lewy: Zarysowania

Rama dachu lewa: Odpryski

Dach: Odpryski

Drzwi LT: poszycie: Zdeformowanie / Wgniecenie / Zarysowania

Pokrywa tylna: Zarysowania, Korozja

Próg prawy: Zdeformowanie / Wgniecenie / Zarysowania

Błotnik PP: Wada lakiernicza

Zmierzona grubość powłoki lakierowej: pokrywa P - 274 μ m, błotnik PP - 114 μ m, drzwi PP - 89 μ m, drzwi TP - 88 μ m, poszycie TP - 137 μ m, pokrywa T - 44 μ m, poszycie TL - 100 μ m, drzwi TL - 87 μ m, drzwi PL - 116 μ m, błotnik PL - 94 μ m, dach - 94 μ m

V. Wnętrze stwierdzono: Tunel środkowy: Zarysowania

Wykładzina LP: Zabrudzenia

Listwa progu LP: Przetarcia

Fotel LP: Uszkodzenia mechaniczne

Tapicerka pokrywy bagażnika: Zarysowania

Tapicerka drzwi PT: Zarysowania

Układ klimatyzacji wymaga sprawdzenia szczelności, uzupełnienia czynnika roboczego oraz oczyszczenia parownika i układu dolotowego powietrza do wnętrza.

VI. Wyposażenie, stwierdzono: ABS

Active Park Assist - system wspomagający parkowanie równoległe i prostopadłe oraz wyjazd

Blokada zapobiegająca otwarciu tylnych drzwi przez dzieci

Czujniki odległości przy parkowaniu, przód i tył

Dywaniki welurowe o podwyższonej jakości z przodu i z tyłu

EBD - elektroniczny rozdział sił hamowania

Elektryczny hamulec postojowy

ESC - układ stabilizacji toru jazdy z kontrolą trakcji TA, EBA

Felgi aluminiowe 16", wzór 10-ramienny, z ogumieniem 215/60

FordPass Connect z modemem GSM

Fotel kierowcy z ręczną regulacją położenia w czterech kierunkach

Fotel pasażera z regulacją lędźwiową
Fotel pasażera z regulacją w 4 kierunkach
Fotele przednie - styl komfortowy
Fotele przednie podgrzewane
Funkcja programowania i przypisania do kluczyka ograniczeń - Ford MyKey
Gniazdko 230V
HSA - system wspomagający ruszanie pod górę
Inteligentny System Bezpieczeństwa (IPS)
Kamera ułatwiająca parkowanie tyłem
Kanapa tylna składana, dzielona w proporcji 60:40, ze składanym podłokietnikiem i uchwytami na napoje
Kierownica podgrzewana
Kierownica skórzana
Kieszenie w oparciach foteli przednich
Klamki wewnętrzne chromowane
Klimatyzacja - nawiewy w konsoli centralnej na drugi rząd siedzeń
Klimatyzacja dwustrefowa z automatyczną regulacją temperatury (DEATC)
Kolumna kierownicy regulowana w dwóch płaszczyznach
Konsola centralna z podłokietnikiem
Konsola sufitowa ze schowkiem na okulary
Lampki do czytania w drugim rzędzie foteli
Lampki oświetlenia wnętrza z funkcją opóźnionego wyłączenia
Lampy tylne LED
Listwy progowe - w kolorze tworzywa
Lusterka boczne regulowane elektrycznie i ogrzewane, w kolorze nadwozia, z kierunkowskazami
Lusterka boczne składane elektrycznie, z lampkami oświetlającymi podłogę
Lusterko wsteczne przyciemniające się automatycznie
Obramowania szyb bocznych – w kolorze czarnym
Ogranicznik prędkości, inteligentny
Ogrzewana tylna kanapa
Oświetlenie wnętrza diodami LED z elementami nastrojowego oświetlenia
Pakiet dla palących (popielniczka, zapalniczka)
Podsufitka w jasnej tonacji
Poduszka powietrzna kolanowa kierowcy
Poduszki powietrzne - boczne kurtyny powietrzne, 1 i 2 rząd siedzeń
Poduszki powietrzne – poduszki boczne dla kierowcy i pasażera z przodu
Poduszki powietrzne – poduszki czołowe dla kierowcy i pasażera z przodu
Przycisk rozrusznika Ford Power
Reflektory automatyczne, z czujnikiem zmierzchu
Reflektory halogenowe, projekcyjne
System automatycznego sterowania światłami drogowymi - Auto High Beam
System Auto-Start-Stop
System monitorowania ciśnienia w ogumieniu (TPMS)
System monitorowania koncentracji kierowcy (Driver Alert)
System naw. sat. z Ford SYNC 3.2 i DAB+, wys. kolor. dot. 8", AppLink, Bluetooth, TMC, 8 głośników, 2xUSB
System rozpoznawania znaków drogowych (Traffic Sign Recognition)
System wspomagający utrzymanie pojazdu na pasie ruchu (Lane Keeping Aid)
Szyba przednia podgrzewana (Quickclear) i podgrzewane dysze spryskiwaczy
Szyby przednie i tylne elektryczne, z systemem automatycznego zamykania oraz czujnikiem przeszkody
Światła do jazdy dziennej, diodowe (LED) w obudowanie światel przeciwmgielnych
Światła przeciwmgielne, przód
Tapicerka materiałowa Cypres Ebony
Tempomat

Uchwyty ISOFIX do mocowania fotelika dziecięcego na tylnej kanapie
Wnętrze testowane pod kątem alergii
Wspomaganie układu kierowniczego, elektryczne EPAS
Wycieraczki przedniej szyby sterowane automatycznie z czujnikiem deszczu
Wyłącznik deaktywujący czołową poduszkę powietrzną pasażera
Wyświetlacz 4.2 na tablicy zegarów
Zagłówki foteli przednich z regulacją w 4 kierunkach
Zamek centralny z pilotem
Koło zapasowe dojazdowe
Lakier metalik

VII. Wyposażenie dodatkowe:

VIII. Ogumienie :

Opona	Producent	Rozmiar	Stopień zużycia (szacunkowo)
PL - lato	Fulda, Ecocontrol Hp2	215/60/R16 99H	25%
PP - lato	Fulda, Ecocontrol Hp2	215/60/R16 99H	25%
TL - lato	Fulda, Ecocontrol Hp2	215/60/R16 99H	25%
TP - lato	Fulda, Ecocontrol Hp2	215/60/R16 99H	25%
Dojazdowe	Maxxis	T125/80/R16 97 M	5%

Sporządzono w 2 egzemplarzach.

Do oceny dołączono 101 fotografii cyfrowych.

Niniejsza opinia nie jest ekspertyzą stanu technicznego pojazdu ani gwarancją niezawodności zespołów i podzespołów pojazdu, została sporządzona wyłącznie na podstawie oględzin w warunkach istniejących w miejscu badania. Opinia określa wyłącznie szacunkową wartość rynkową pojazdu i może być wykorzystana tylko przez zlecającego. Sporządzający opinię zastrzega się, że nie ponosi odpowiedzialności za wady ukryte pojazdu, wady prawne, błędy w dokumentacji pojazdu i błędy montażu. Opinia została sporządzona bezstronnie.

Rzeczoznawca , data: 17 czerwca 2024

.....

Dokumentacja fotograficzna do opinii CFM202406125



Dokumentacja fotograficzna do opinii CFM202406125

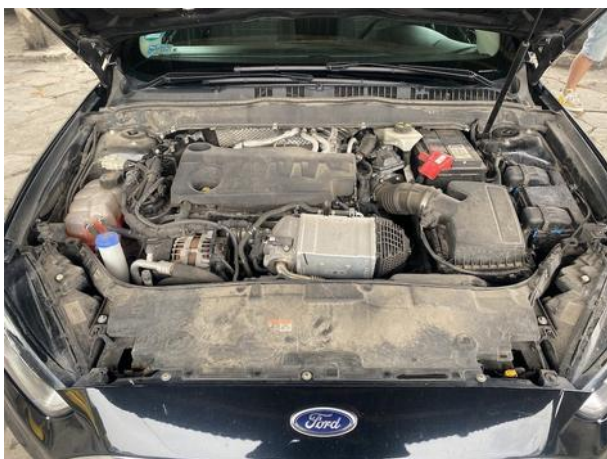

Dokumentacja fotograficzna do opinii CFM202406125

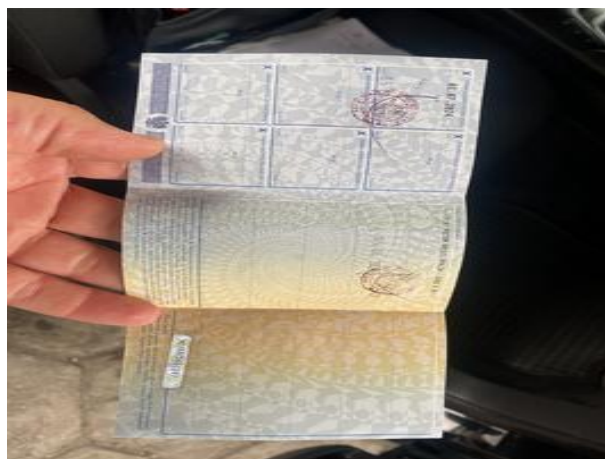
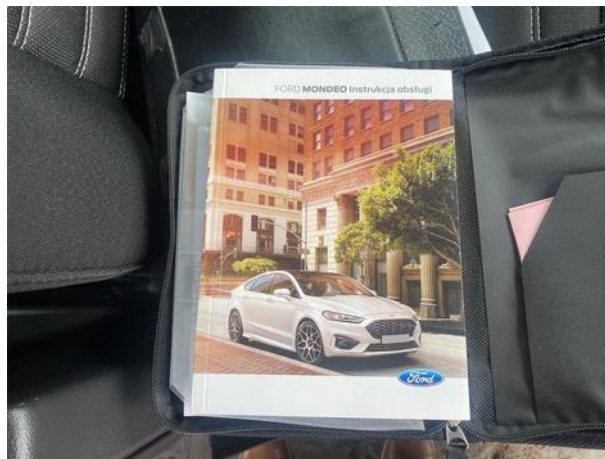





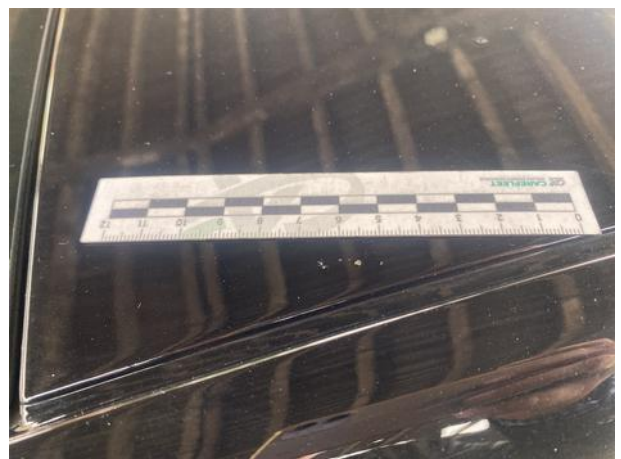



Dokumentacja fotograficzna do opinii CFM202406125



Dokumentacja fotograficzna do opinii CFM202406125



Dokumentacja fotograficzna do opinii CFM202406125



Dokumentacja fotograficzna do opinii CFM202406125



Dokumentacja fotograficzna do opinii CFM202406125

