

„eRzecznawcy Królewicz i Wspólnicy Sp.Jawna”
ul. Kopijników 75A, 03-274 Warszawa

OCENA TECHNICZNA

Nr CFM202403147

Data badania – 08 kwietnia 2024r.

Rzecznawca - Dariusz Rejowski

Zleceniodawca: Carefleet S.A.
Adres: ul. Legnicka 48 bud. C-D, 54-202 Wrocław
Zakres oceny: Określenie wartości pojazdu dla potrzeb sprzedaży w trybie przetargu.

Dane techniczne:

Nr rejestracyjny: DW6CH40

Marka pojazdu: RENAULT
Model: MEGANE 1.5 BLUE DCI LIMITED
Kolor: biały

Rodzaj nadwozia: Sedan
Rodzaj pojazdu: Osobowy
Liczba drzwi: 4
Liczba miejsc: 5
Wskazania licznika [km]: 179213
Nr fabryczny (VIN): VF1RFB00362872377
Rok produkcji: 2019
Rok produkcji – uwaga: Pojazd z polskiej sieci dealerskiej
Masa całkowita (kg): 1929
Masa własna (kg): 1416
Rodzaj paliwa: Olej napędowy
Norma EURO: 6
Typ silnika: zapłon samoczynny
Układ/liczba cyl.: R4
Pojemność [cm³]: 1461
Moc [kW]: 85.00

Data pierwszej rejestracji w kraju: 05.04.2019

Pojazd zbadano w Magnicach k/Wrocławia na parkingu EFL S.A. w obecności zleceniodawcy.

UWAGI:

Pojazd zarejestrowany CAREFLEET S.A. ul. Legnicka 48 bud. C-D 54-202 Wrocław
na:

1. Dowód rejestracyjny: DR/BAP1487743
2. Data następnego badania technicznego: 02.04.2024r.
3. Kluczyki ilość kompletów: 2 (Dwa klucze zintegrowane z pilotem centralnego zamka)
4. Dokumentacja eksploatacyjna pojazdu: instrukcja obsługi - jest, książka przeglądów - jest
5. Liczba wpisów w książce serwisowej - 2: 29520 km, 87552 km dnia 27-12-2021

WYNIKI BADANIA :

I. Silnik stwierdzono: Układ smarowania - poziom oleju na wskaźniku kontrolnym w normie. Poziom cieczy w zbiorniku wyrównawczym układu chłodzenia - powyżej min. Rozruch i praca silnika w warunkach parkingowych w normie. Komora silnika zabrudzona eksploatacyjnie. Zaleca się sprawdzenie pracy silnika w warunkach drogowych.

II. Podwozie stwierdzono: Działanie układu hamulcowego i kierowniczego w warunkach parkingowych w normie. Zaleca się sprawdzenie układów podwozia pojazdu w warunkach drogowych.

III. Układ przeniesienia napędu stwierdzono: Obręcze kół - aluminiowe 4 sztuk, koło dojazdowe - stalowe. Felga LP – zarysowania, Felga PP – zarysowania. Skrzynia biegów - manualna 6 biegowa. Działanie skrzyni biegów w warunkach parkingowych w normie. Napęd na przednią oś. Zaleca się sprawdzenie układów przeniesienia napędu w warunkach warsztatowych i wykonanie przeglądu.

IV. Nadwozie stwierdzono: Barwa nadwozia biała
Zderzak przód: Zarysowania / Odpryski / Zdeformowanie / Wgniecenie
Pokrywa przednia: Odpryski
Szyba czołowa: Odpryski / Pęknięcie
Drzwi LT: poszycie: Zarysowania
Zderzak tył: Zarysowania / Odpryski
Lampa PT: Zarysowania
Błotni LP: Pęknięty

Zmierzona grubość powłoki lakierowej: pokrywa P - 150 µm, drzwi PP - 140 µm, drzwi TP - 160 µm, poszycie TP - 150 µm, pokrywa T - 140 µm, poszycie TL - 140 µm, drzwi TL - 150 µm, drzwi PL - 140 µm, dach - 140 µm, próg P - 90 µm, próg L - 120 µm

V. Wnętrze stwierdzono: Kanapa / fotele: Przetarcia

Układ klimatyzacji wymaga sprawdzenia szczelności, uzupełnienia czynnika roboczego oraz oczyszczenia parownika i układu dolotowego powietrza do wnętrza.

VI. Wyposażenie, stwierdzono: ABS

AFU - system wspomagający nagłe hamowanie
Airbag 6 sztuk (czołowe poduszki kierowcy i pasażera, boczne poduszki - przód, kurtyny powietrzne)
Chromowana listwa dolnej części szyb bocznych
Czujnik deszczu i świateł
Czujniki parkowania tył
ESC - układ stabilizacji toru jazdy
Felgi aluminiowe 16 Silverline z ogumieniem
Fotel kierowcy z manualną regulacją wysokości
Fotel kierowcy z regulacją podparcia lędźwiowego
HSA - system wspomagania ruszania na wzniesieniu
Karta Renault Handsfree
Kierownica skórzana
Klimatyzacja automatyczna 2-strefowa
Kolumna kierownicy z mech. regulacją położenia
Komputer pokładowy
Lakier uni
Lampy tylne LED 3D Edge Light
Listwa ozdobna deski rozdzielczej, chromowana
Lusterka boczne regulowane elektrycznie i podgrzewane
Radioodtwarzacz z Bluetooth, wyświetlacz monochromatyczny 4,2
Sygnalizacja niezapiętych pasów bezpieczeństwa przód i tył
System kontroli ciśnienia w oponach

Szyby boczne tylne oraz szyba tylna dodatkowo przyciemniane
Szyby przednie i tylne, elektryczne
Światła do jazdy dziennej LED (diodowe) Edge Lights
Światła przeciwmgielne
Tapicerka materiałowa
Tempomat z ogranicznikiem prędkości
Tylna kanapa składana w układzie 1/3 - 2/3
Uchwyty ISOFIX na tylnych siedzeniach
Wspomaganie układu kierowniczego - elektryczne
Wycieraczki przedniej szyby o zmiennej częstotliwości pracy z czujnikiem deszczu
Zamek centralny
Koło zapasowe - dojazdowe

VII. Wyposażenie dodatkowe:

VIII. Ogumienie :

Opona	Producent	Rozmiar	Stopień zużycia (szacunkowo)
PL Zimowe	Kumho,	205/55R16	65%
PP Zimowe	Kumho,	205/55R16	65%
TL Zimowe	Kumho,	205/55R16	65%
TP Zimowe	Kumho,	205/55R16	65%
Dojazdowe	b/d	125/80R16	10%

Sporządzono w 2 egzemplarzach.

Do oceny dołączono 92 fotografii cyfrowych.

Niniejsza opinia nie jest ekspertyzą stanu technicznego pojazdu ani gwarancją niezawodności zespołów i podzespołów pojazdu, została sporządzona wyłącznie na podstawie oględzin w warunkach istniejących w miejscu badania. Opinia określa wyłącznie szacunkową wartość rynkową pojazdu i może być wykorzystana tylko przez zlecającego. Sporządzający opinię zastrzega się, że nie ponosi odpowiedzialności za wady ukryte pojazdu, wady prawne, błędy w dokumentacji pojazdu i błędy montażu. Opinia została sporządzona bezstronnie.

Rzeczoznawca , data: 08 kwietnia 2024

.....

Dokumentacja fotograficzna do opinii CFM202403147



Dokumentacja fotograficzna do opinii CFM202403147



Dokumentacja fotograficzna do opinii CFM202403147



Dokumentacja fotograficzna do opinii CFM202403147

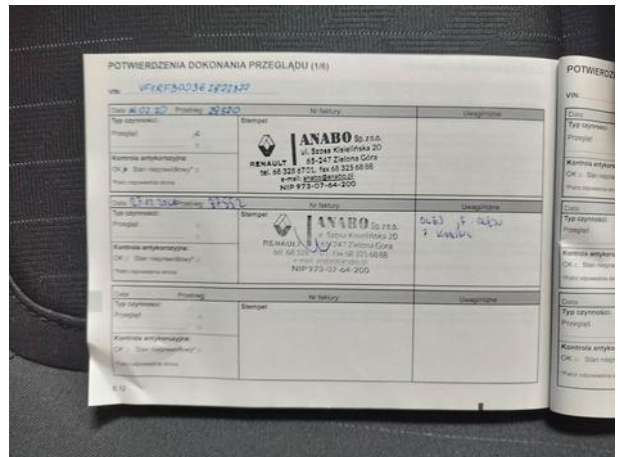







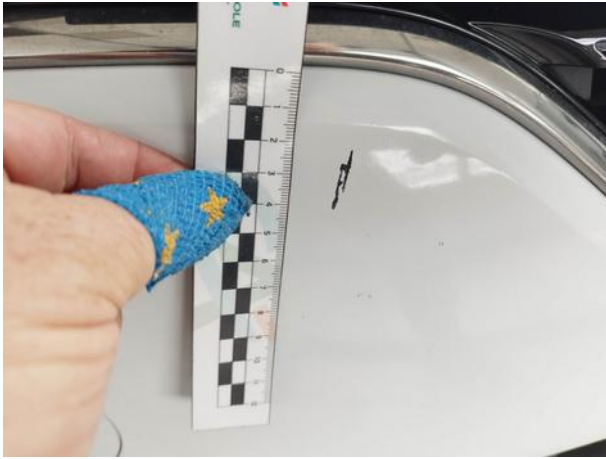



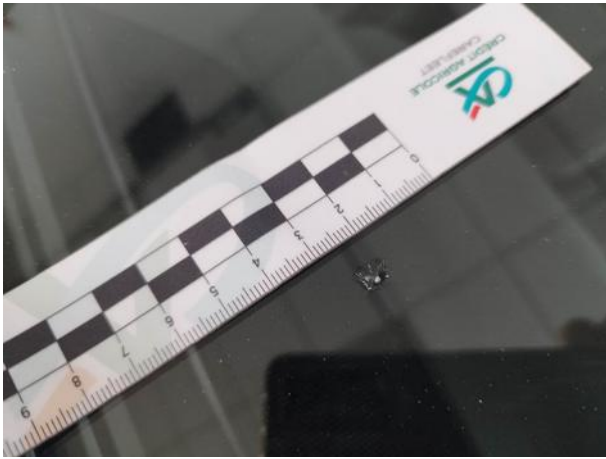
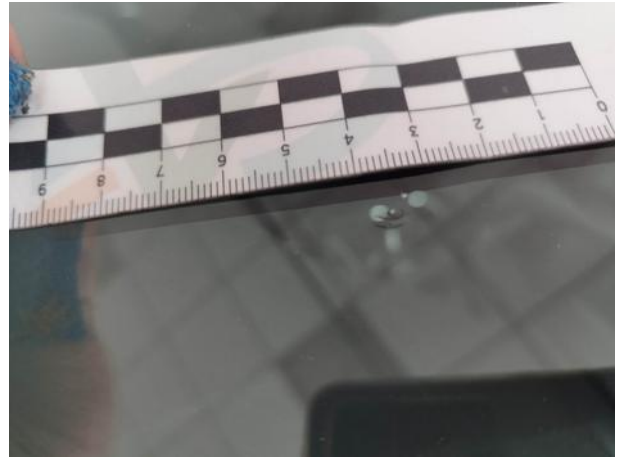
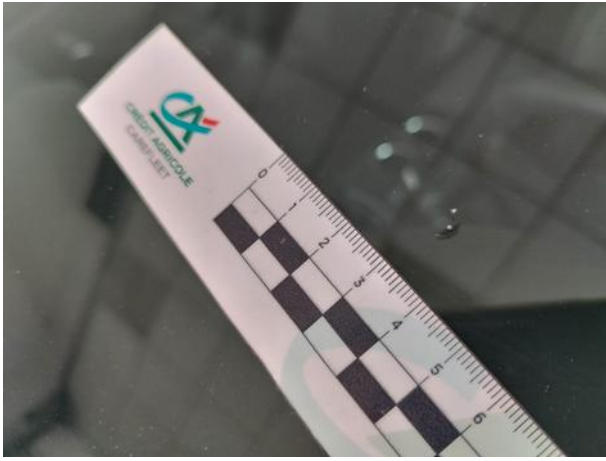

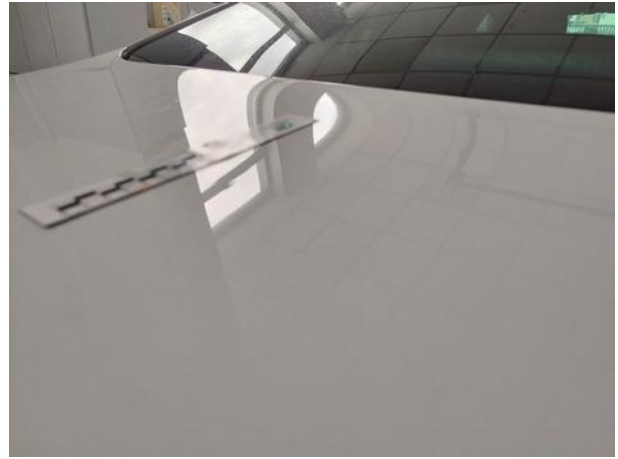

Dokumentacja fotograficzna do opinii CFM202403147

