

„eRzecznawcy Królewicz i Wspólnicy Sp.Jawna”
ul. Kopijników 75A, 03-274 Warszawa

OCENA TECHNICZNA
Nr CFM202407029
Data badania – 05 lipca 2024r.
Rzecznawca - Mateusz Gumkowski

Zleceniodawca: Carefleet S.A.
Adres: ul. Legnicka 48 bud. C-D, 54-202 Wrocław
Zakres oceny: Określenie wartości pojazdu dla potrzeb sprzedaży w trybie przetargu.

Dane techniczne:

Nr rejestracyjny: KR9KV84

Marka pojazdu: OPEL
Model: ASTRA
Kolor: Szary

Rodzaj nadwozia: Hatchback
Rodzaj pojazdu: osobowy
Liczba drzwi: 5
Liczba miejsc: 5
Wskazania licznika [km]: 198501
Nr fabryczny (VIN): W0VBE6EC7KG365131
Rok produkcji: 2019
Rok produkcji – uwaga: Pojazd z polskiej sieci dealerskiej
Masa całkowita (kg): 1820
Masa własna (kg): 1242
Ładowność (kg): 578
Rodzaj paliwa: Benzyna
Norma EURO: 6
Typ silnika: zapłon iskrowy
Układ/liczba cyl.: R4
Pojemność [cm³]: 1399
Moc [kW]: 110.00

Data pierwszej rejestracji w kraju: 22.05.2019

Pojazd zbadano w Magnicach k/Wrocławia na parkingu EFL S.A. w obecności zleceniodawcy.

UWAGI:

Pojazd zarejestrowany CAREFLEET S.A. ul. Legnicka 48 bud. C-D 54-202 Wrocław
na:

1. Dowód rejestracyjny: DR/BAP 2261875
2. Data następnego badania technicznego: 17.05.2025r.
3. Kluczyki ilość kompletów: 2 (Dwa klucze zintegrowane z pilotem centralnego zamka)
4. Dokumentacja eksploatacyjna pojazdu: instrukcja obsługi - jest, książka przeglądów - jest
5. Liczba wpisów w książce serwisowej - 10: 23681 km, 29601 km, 44464 km, 64500 km, 85148 km, 93352 km, 102165 km, 123583 km, 140684 km, 155816 km, 177149 km, 184631 km z dnia 28-02-2024

WYNIKI BADANIA :

I. Silnik stwierdzono: Układ smarowania - poziom oleju na wskaźniku kontrolnym w normie. Poziom cieczy w zbiorniku wyrównawczym układu chłodzenia - powyżej min. Rozruch i praca silnika w warunkach parkingowych w normie. Komora silnika zabrudzona eksploatacyjnie. Zaleca się sprawdzenie pracy silnika w warunkach drogowych.

II. Podwozie stwierdzono: Działanie układu hamulcowego i kierowniczego w warunkach parkingowych w normie. Zaleca się sprawdzenie układów podwozia pojazdu w warunkach drogowych.

III. Układ przeniesienia napędu stwierdzono: Obręcze kół - aluminiowe 4 sztuk, koło dojazdowe - stalowe. Skrzynia biegów - manualna 6 biegowa. Działanie skrzyni biegów w warunkach parkingowych w normie. Napęd na przednią oś. Zaleca się sprawdzenie układów przeniesienia napędu w warunkach warsztatowych i wykonanie przeglądu. Komunikat o spadku ciśnienia w prawej przedniej oponie.

IV. Nadwozie stwierdzono: Barwa nadwozia szara

Zderzak przód: Odpryski

Atrapa przednia: Odpryski

Pokrywa przednia: Zdeformowanie / Wgniecenie / Odpryski

Błotnik LP: Odpryski

Drzwi LP: poszycie: Odpryski / Zarysowania

Próg lewy: Zarysowania

Dach: Zarysowania

Drzwi LT: poszycie: Odpryski / Zarysowania

Błotnik / ściana boczna LT: Zdeformowanie / Wgniecenie / Odpryski / Zarysowania

Felga LT: Zarysowania

Zderzak tył: Zarysowania

Felga PT: Zarysowania

Próg prawy: Zarysowania

Drzwi PP: poszycie: Zarysowania

Felga PP: Zarysowania

Lampa TP: Pęknięta

Zmierzona grubość powłoki lakierowej: pokrywa P - 80 μm , błotnik PP - 80 μm , drzwi PP - 160 μm , drzwi TP - 180 μm , poszycie TP - 90 μm , pokrywa T - 100 μm , poszycie TL - 80 μm , drzwi TL - 90 μm , drzwi PL - 90 μm , błotnik PL - 90 μm , dach - 80 μm

V. Wnętrze stwierdzono: Układ klimatyzacji wymaga sprawdzenia szczelności, uzupełnienia czynnika roboczego oraz oczyszczenia parownika i układu dolotowego powietrza do wnętrza.

Kierownica: Przetarcia

Słupek A lewy: Zarysowania

Podsufitka lewa: Zarysowania

Wykładzina LP: Uszkodzenia mechaniczne

Tapicerka drzwi LT: Zarysowania

Tapicerka pokrywy bagażnika / drzwi tyłu: Zarysowania

Przestrzeń bagażowa / prógzaładowczy: Zarysowania

Tapicerka drzwi PT: Otwory / Pęknięcia / Zarysowania

Kanapa / fotel PT: Zabrudzenia

Słupek A prawy: Zarysowania

VI. Wyposażenie, stwierdzono: ABS

Airbag 6 sztuk: poduszki powietrzne czołowe i boczne dla kierowcy i pasażera, kurtyny powietrzne
Automatyczny włącznik świateł z czujnikiem tunelu
Chromowana listwa z logo na osłonie chłodnicy
Chromowane zewnętrzne listwy wzdłuż okien bocznych
Czujnik deszczu
Dodatkowe oświetlenie wnętrza dyskretne
Elektryczne szyby przednie
Elektryczne szyby, tył
Elektryczny podajnik pasa bezpieczeństwa
ESP + TCS
Hamulec postojowy sterowany elektrycznie
Kamera Opel Eye(zaw. sys. ostrzegania przed kolizją, niezamierzoną zmianą pasa ruchu i rozp. znaków)
Kierownica skórzana
Kieszenie w oparciach foteli przednich
Klimatyzacja automatyczna, 2-strefowa, sterowana elektronicznie z czujnikiem wilgotności
Kolumna kierownicy z regulacją położenia w dwóch płaszczyznach
Komputer pokładowy
Konsola centralna przesuwana z podłokietnikiem i zamykanym schowkiem
Lampki do czytania z tyłu
Lusterka boczne regulowane elektrycznie i ogrzewane
Lusterka boczne składane elektrycznie
Lusterka boczne w kolorze nadwozia
Lusterko wsteczne światłoczułe
Mocowania fotelików dziecięcych ISOFIX w 2. rzędzie foteli
Podświetlane lusterka w osłonach przeciwsłonecznych
Przyciski sterowania na kierownicy
Spojler tylny
System automatycznego sterowania zamkami drzwi i zapłonem Open&Start
System monitorujący ciśnienie w oponach
System multimedialny R4.0 IntelliLink (Bluetooth,4 głośniki,ekran dotykowy 7 cali)
Światła do jazdy dziennej LED
Światła przeciwmgielne z przodu
Tapicerka materiałowa łączona ze sztuczną skórą (czarna)
Tempomat z ogranicznikiem prędkości
Tylne oparcie składane, dzielone 60:40
Układ wspomagania ruszania pod górę HSA
Wyświetlacz graficzny wskaźników kierowcy
Koło zapasowe dojazdowe
Lakier metalik
Czujniki odległości przy parkowaniu - przód i tył
Felgi aluminiowe 16 z ogumieniem
Fotel kierowcy regulowany w 8 kierunkach
Fotel kierowcy z elektryczną regulacją lędźwiową w 4 kierunkach
Fotel kierowcy z regulacją długości siedziska
Fotel kierowcy z regulacją wysokości
Fotel pasażera regulowany w 4 kierunkach
Fotel pasażera z regulacją długości siedziska

VII. Wyposażenie dodatkowe:

VIII. Ogumienie :

Opona	Producent	Rozmiar	Stopień zużycia (szacunkowo)
--------------	------------------	----------------	-------------------------------------

lato	Continental EcoContact 6	205/55R16	65
lato	Continental EcoContact 6	205/55R16	65
lato	Continental EcoContact 6	205/55R16	65
lato	Continental EcoContact 6	205/55R16	65
dojazdowe	Continental Temporary	115/70R16	10

Sporządzono w 2 egzemplarzach.

Do oceny dołączono 135 fotografii cyfrowych.

Niniejsza opinia nie jest ekspertyzą stanu technicznego pojazdu ani gwarancją niezawodności zespołów i podzespołów pojazdu, została sporządzona wyłącznie na podstawie oględzin w warunkach istniejących w miejscu badania. Opinia określa wyłącznie szacunkową wartość rynkową pojazdu i może być wykorzystana tylko przez zlecającego. Sporządzający opinię zastrzega się, że nie ponosi odpowiedzialności za wady ukryte pojazdu, wady prawne, błędy w dokumentacji pojazdu i błędy montażu. Opinia została sporządzona bezstronnie.

Rzecznawca , data: 09 lipca 2024

.....

Dokumentacja fotograficzna do opinii CFM202407029



Dokumentacja fotograficzna do opinii CFM202407029

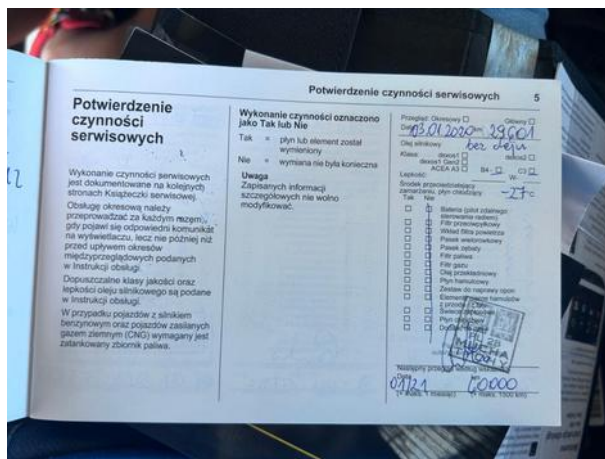
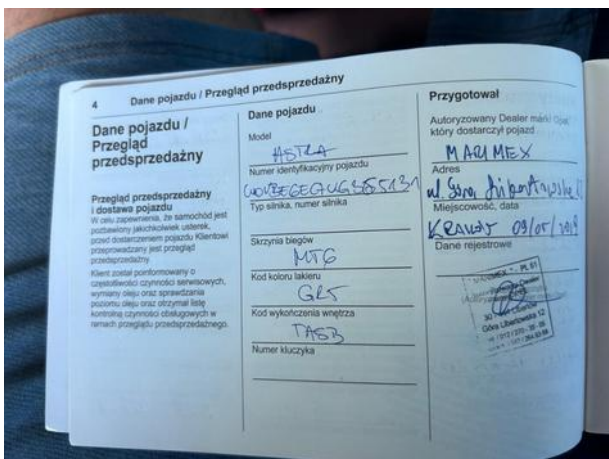
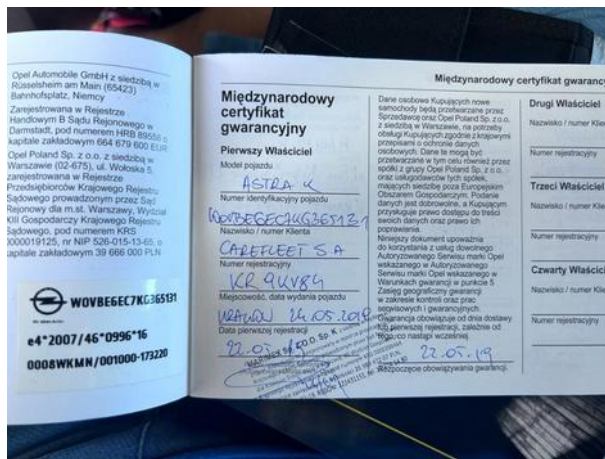

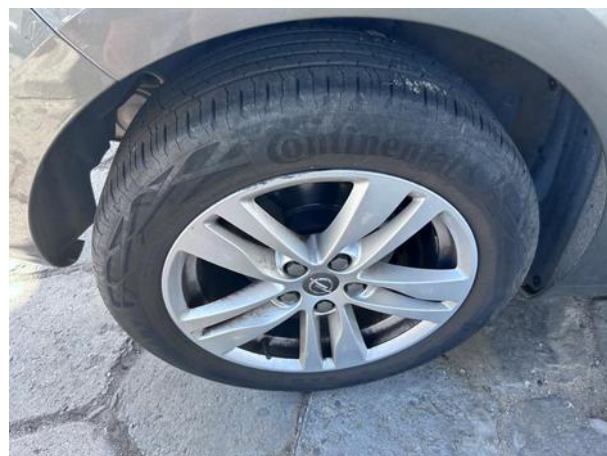
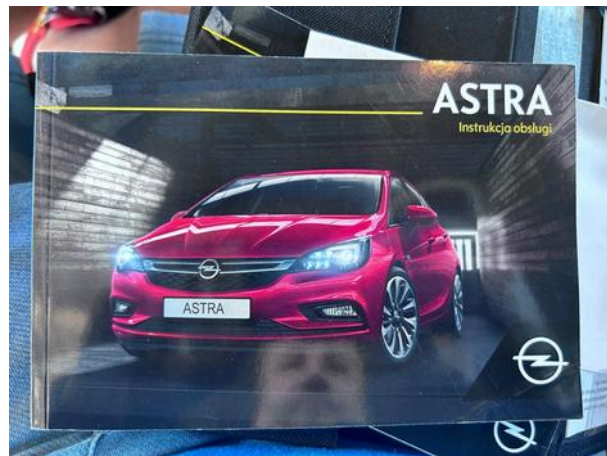
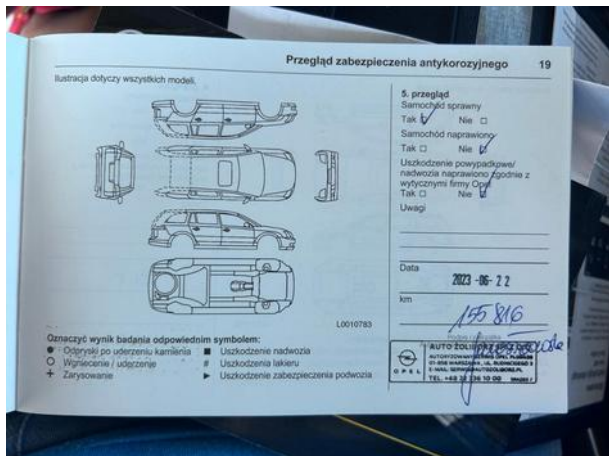

Dokumentacja fotograficzna do opinii CFM202407029



Dokumentacja fotograficzna do opinii CFM202407029

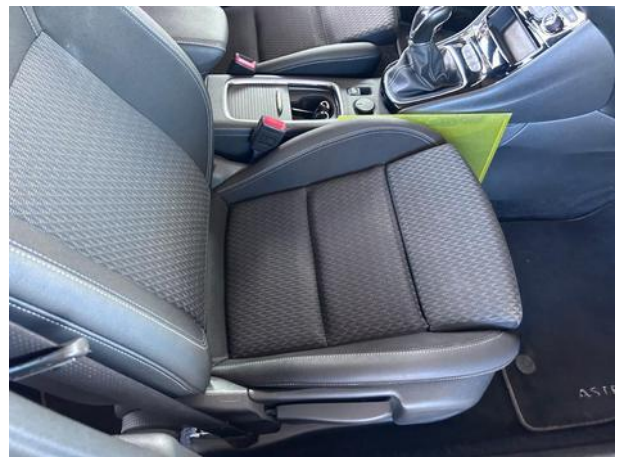





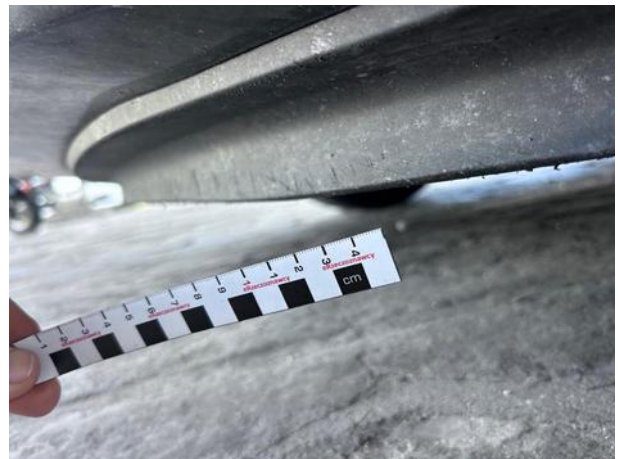
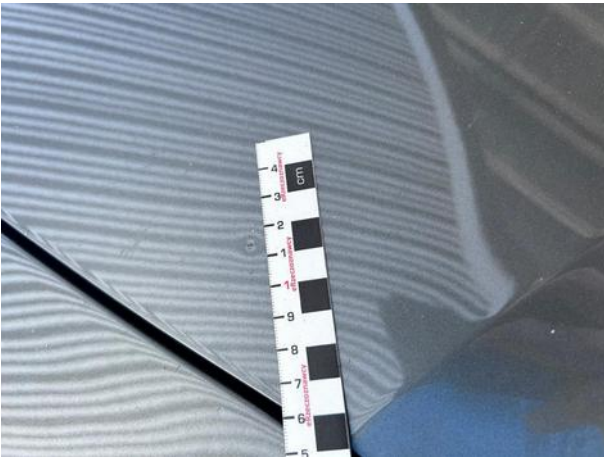

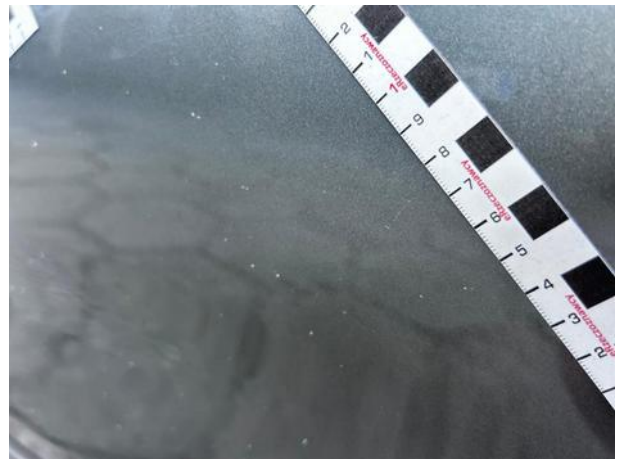
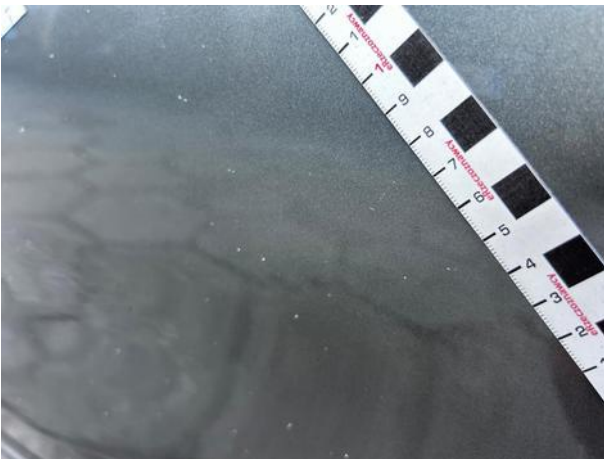
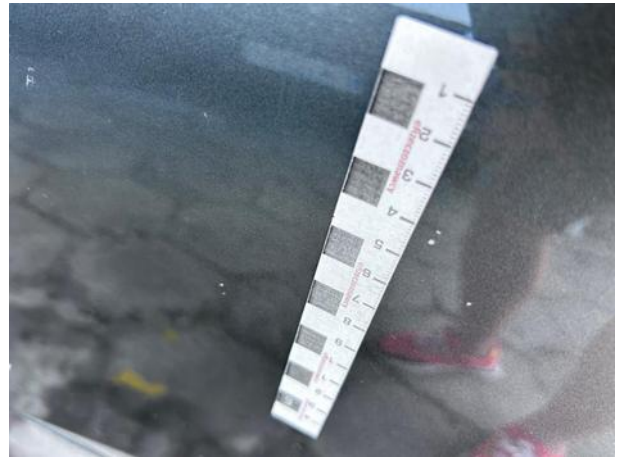

Dokumentacja fotograficzna do opinii CFM202407029

