

**„eRzecznawcy Królewicz i Wspólnicy Sp.Jawna”**  
ul. Kopijników 75A, 03-274 Warszawa

**OCENA TECHNICZNA**  
**Nr CFM202407066**  
**Data badania – 05 lipca 2024r.**  
**Rzecznawca - Piotr Kucharski**

**Zleceniodawca:** Carefleet S.A.  
**Adres:** ul. Legnicka 48 bud. C-D, 54-202 Wrocław  
**Zakres oceny:** Określenie wartości pojazdu dla potrzeb sprzedaży w trybie przetargu.

**Dane techniczne:**

Nr rejestracyjny: SK786PY

Marka pojazdu: FORD  
Model: TRANSIT CONNECT 220 L1 TREND  
Kolor: Czerwony uni

Rodzaj nadwozia: Kombi  
Rodzaj pojazdu: Ciężarowy  
Liczba drzwi: 5  
Liczba miejsc: 5  
Wskazania licznika [km]: 151470  
Nr fabryczny (VIN): WF06XXWPG6KD50627  
Rok produkcji: 2019  
Rok produkcji – uwaga: Pojazd z polskiej sieci dealerskiej

Masa całkowita (kg): 2320  
Masa własna (kg): 1612  
Ładowność (kg): 708  
Rodzaj paliwa: Olej napędowy  
Norma EURO: 6  
Typ silnika: Z zapłonem samoczynnym  
Układ/liczba cyl.: R4  
Pojemność [cm<sup>3</sup>]: 1499  
Moc [kW]: 88.30

Data pierwszej rejestracji w kraju: 17.05.2019

Pojazd zbadano w Magnicach k/Wrocławia na parkingu EFL S.A. w obecności zleceniodawcy.

**UWAGI:**

Pojazd zarejestrowany CAREFLEET S.A. ul. Legnicka 48 bud. C-D 54-202 Wrocław  
na:

1. Dowód rejestracyjny: DR/BAT 3236498
2. Data następnego badania technicznego: 14.05.2025r.
3. Kluczyki ilość kompletów: 2 (Dwa klucze zintegrowane z pilotem centralnego zamka)
4. Dokumentacja eksploatacyjna pojazdu: instrukcja obsługi - jest, książka przeglądów - jest
5. Liczba wpisów w książce serwisowej - 2 : 10km, 36112km z dnia 08.09.2020r.

**WYNIKI BADANIA :**

**I. Silnik stwierdzono:** Układ smarowania - poziom oleju na wskaźniku kontrolnym w normie. Poziom cieczy w zbiorniku wyrównawczym układu chłodzenia - powyżej min. Rozruch i praca silnika w warunkach parkingowych w normie. Komora silnika zabrudzona eksploatacyjnie. Zaleca się sprawdzenie pracy silnika w warunkach drogowych.

**II. Podwozie stwierdzono:** Działanie układu hamulcowego i kierowniczego w warunkach parkingowych w normie. Zaleca się sprawdzenie układów podwozia pojazdu w warunkach drogowych.

**III. Układ przeniesienia napędu stwierdzono:** Obręcze kół - stalowe 4 sztuk. Kołpak koła TP - zarysowania, złączenia powłoki lakierowej, Kołpak koła PP - zarysowania z ubytkami materiału. Skrzynia biegów - manualna 6 biegowa. Działanie skrzyni biegów w warunkach parkingowych w normie. Napęd na przednią oś. Zaleca się sprawdzenie układów przeniesienia napędu w warunkach warsztatowych i wykonanie przeglądu.

**IV. Nadwozie stwierdzono:** Barwa nadwozia czerwona. Pokrywa P - odpryski, korozja. Błotnik PL - odpryski, złączenia lakieru, Drzwi PL - odpryski, wgniecenie, naklejki firmowe, Drzwi TL - odpryski, Ściana TL - złączenia lakieru, Drzwi skrzydłowe P - zarysowania, Ściana TP - złączenia lakieru, Zderzak T - zarysowania, Drzwi TP - złączenia lakieru, Drzwi PP - odpryski, korozja, naklejki firmowe, Błotnik PP - złączenia lakieru. Zmierzona grubość powłoki lakierowej: pokrywa P - 80µm, Błotnik PL - 80µm, Błotnik PP - 80µm, Drzwi PL - 70µm, Drzwi PP - 80µm, Drzwi TL - 80µm, Drzwi TP - 80µm, Ściana TL - 80µm, Ściana TP - 90µm, Drzwi tyłu nadwozia - 70µm, Dach - 90µm.

**V. Wnętrze stwierdzono:** Układ klimatyzacji wymaga sprawdzenia szczelności, uzupełnienia czynnika roboczego oraz oczyszczenia parownika i układu dolotowego powietrza do wnętrza. Podsufitka - zabrudzenia, Wykładzina bagażnika - zarysowana, zabrudzona, rozcięta, wykładzina pasa tylnego - zarysowana, zabrudzona, tapicerka bagażnika L - zarysowana, nadkole wewnętrzne P - zarysowania

**VI. Wyposażenie, stwierdzono:** ABS z EBD

Drzwi boczne przesuwne, prawe i lewe

EBA - układ wspomagania awaryjnego hamowania

EBW - funkcja ostrzegania o hamowaniu awaryjnym

Elektryczne podnoszenie szyb, przód

ESC - elektroniczny układ stabilizacji toru jazdy

Felgi stalowe 16 z ogumieniem

Immobilizer PATS

Klimatyzacja manualna

Kolumna kierownicy z mech. regulacją położenia

Komputer pokładowy

Lakier uni

Lusterka boczne elektrycznie regulowane i podgrzewane

Poduszka powietrzna kierowcy

Przegroda przesuwna z kratki

Radio 1 DIN, Bluetooth, MP3, AUX, USB, sterowanie z kierownicy

System Auto Start Stop

System wspomagania ruszania pod górę (HSA)

Szyby w drzwiach tylnych (ogrzewane)

Światła do jazdy dziennej

Wycieraczka szyby tylnej

Zamek centralny

Pakiet Vision  
Automatyczne światła mijania  
Czujnik deszczu  
Czujnik odległości przy parkowaniu - tył  
Kierownica skórzana  
Światła przeciwmgielne z doświetlaniem zakrętów  
Tempomat z regulowanym ogranicznikiem prędkości  
Szyby tylne przyciemniane

**VII. Wyposażenie dodatkowe:**

**VIII. Ogumienie :**

Opona	Producent	Rozmiar	Stopień zużycia (szacunkowo)
PL lato	Hankook	205/60/16	52%
PP lato	Hankook	205/60/16	52%
TL lato	Hankook	205/60/16	66%
TP lato	Hankook	205/60/16	66%

Sporządzono w 2 egzemplarzach.

Do oceny dołączono 81 fotografii cyfrowych.

**Niniejsza opinia nie jest ekspertyzą stanu technicznego pojazdu ani gwarancją niezawodności zespołów i podzespołów pojazdu, została sporządzona wyłącznie na podstawie oględzin w warunkach istniejących w miejscu badania. Opinia określa wyłącznie szacunkową wartość rynkową pojazdu i może być wykorzystana tylko przez zlecającego. Sporządzający opinię zastrzega się, że nie ponosi odpowiedzialności za wady ukryte pojazdu, wady prawne, błędy w dokumentacji pojazdu i błędy montażu. Opinia została sporządzona bezstronnie.**

Rzeczoznawca , data: 08 lipca 2024

.....

Dokumentacja fotograficzna do opinii CFM202407066









Dokumentacja fotograficzna do opinii CFM202407066

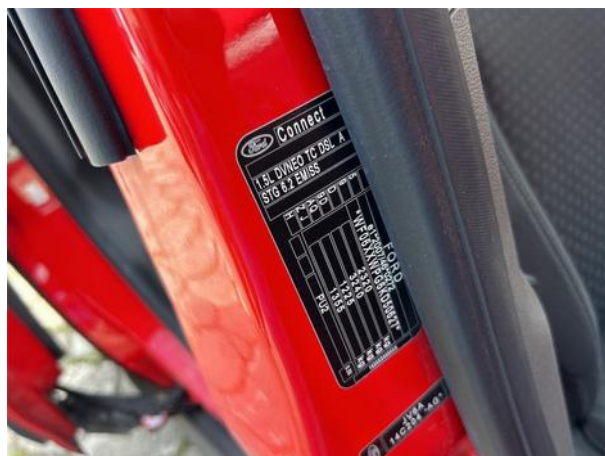
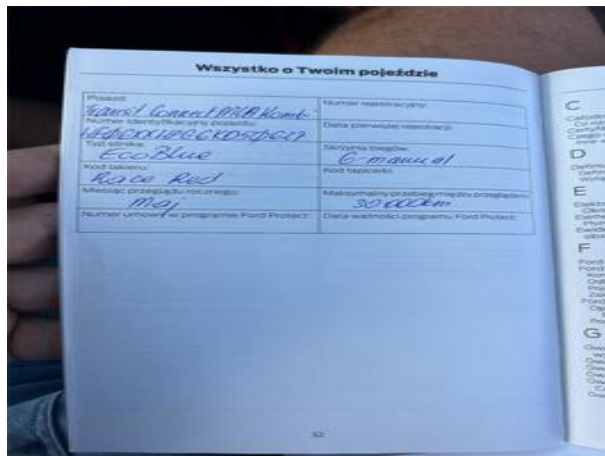
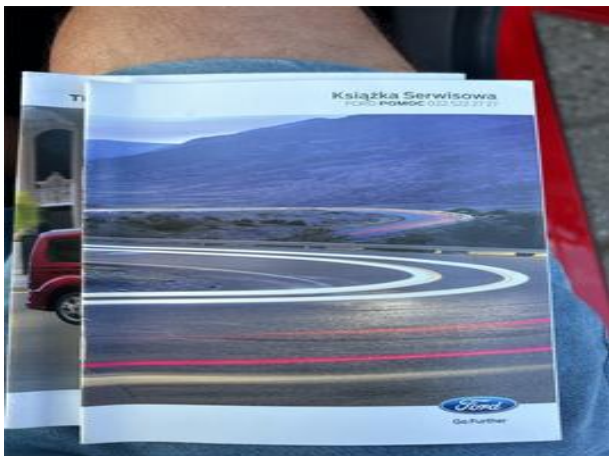









Dokumentacja fotograficzna do opinii CFM202407066





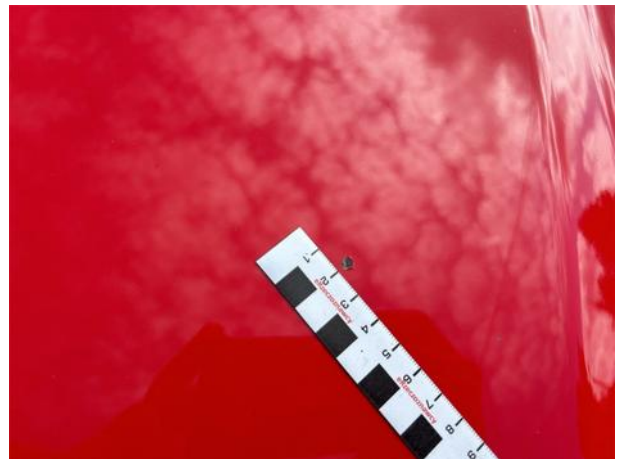



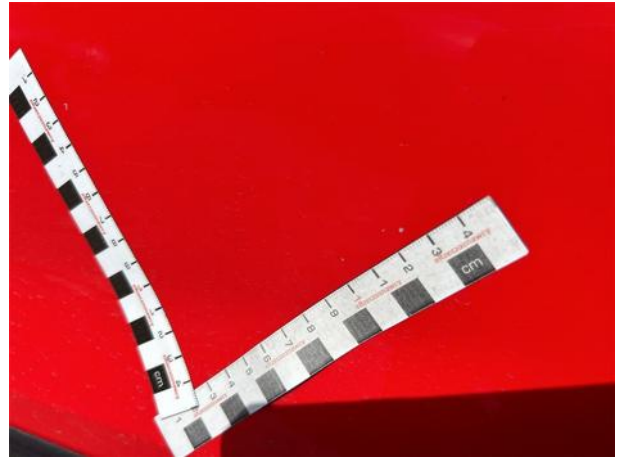



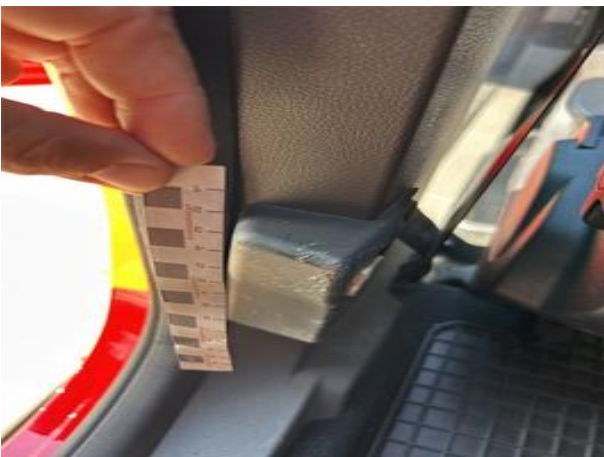



Dokumentacja fotograficzna do opinii CFM202407066



Dokumentacja fotograficzna do opinii CFM202407066

