

**„eRzecznawcy Królewicz i Wspólnicy Sp.Jawna”**  
ul. Kopijników 75A, 03-274 Warszawa

**OCENA TECHNICZNA**  
**Nr CFM202407224**  
**Data badania – 18 lipca 2024r.**  
**Rzecznawca - Piotr Kucharski**

**Zleceniodawca:** Carefleet S.A.  
**Adres:** ul. Legnicka 48 bud. C-D, 54-202 Wrocław  
**Zakres oceny:** Określenie wartości pojazdu dla potrzeb sprzedaży w trybie przetargu.

**Dane techniczne:**

Nr rejestracyjny: DW2PW34

Marka pojazdu: OPEL  
Model: INSIGNIA SPORTS TOURER 2.0 CDT  
Kolor: Grafitowy

Rodzaj nadwozia: Kombi  
Rodzaj pojazdu: Osobowy  
Liczba drzwi: 5  
Liczba miejsc: 5  
Wskazania licznika [km]: 69649  
Nr fabryczny (VIN): W0VZM8EP8M1028070  
Rok produkcji: 2021  
Rok produkcji – uwaga: Pojazd z polskiej sieci dealerskiej  
Masa całkowita (kg): 2245  
Masa własna (kg): 1551  
Rodzaj paliwa: Olej napędowy  
Norma EURO: 6  
Typ silnika: Z zapłonem samoczynnym  
Układ/liczba cyl.: R4  
Pojemność [cm<sup>3</sup>]: 1995  
Moc [kW]: 128.00

Data pierwszej rejestracji w kraju: 15.11.2021

Pojazd zbadano w Magnicach k/Wrocławia na parkingu EFL S.A. w obecności zleceniodawcy.

**UWAGI:**

Pojazd zarejestrowany CAREFLEET S.A. ul. Legnicka 48 bud. C-D 54-202 Wrocław  
na:

1. Dowód rejestracyjny: DR/BAR 4657293
2. Data następnego badania technicznego: 15.11.2024r.
3. Kluczyki ilość kompletów: 2 (Dwa klucze zintegrowane z pilotem centralnego zamka)
4. Dokumentacja eksploatacyjna pojazdu: instrukcja obsługi - jest, książka przeglądów - jest
5. Liczba wpisów w książce serwisowej - 2: 22555km, 52446km z dnia 17.11.2023r

**WYNIKI BADANIA :**

**I. Silnik stwierdzono:** Układ smarowania - poziom oleju na wskaźniku kontrolnym w normie. Poziom ciecchy w zbiorniku wyrównawczym układu chłodzenia - powyżej min. Rozruch i praca silnika w warunkach parkingowych w normie. Komora silnika zabrudzona eksploatacyjnie. Zaleca się sprawdzenie pracy silnika w warunkach drogowych.

**II. Podwozie stwierdzono:** Działanie układu hamulcowego i kierowniczego w warunkach parkingowych w normie. Zaleca się sprawdzenie układów podwozia pojazdu w warunkach drogowych.

**III. Układ przeniesienia napędu stwierdzono:** Obręcze kół - aluminiowe 4 sztuki. Skrzynia biegów - automatyczna. Działanie skrzyni biegów w warunkach parkingowych w normie. Napęd na przednią oś. Zaleca się sprawdzenie układów przeniesienia napędu w warunkach warsztatowych i wykonanie przeglądu.

**IV. Nadwozie stwierdzono:** Barwa nadwozia grafitowa.

Drzwi PL - wgniecenia, odpryski, zarysowania, Zderzak T - zarysowania, Lampa TL - zarysowania, Lampa TP - zarysowania, Ściana TP - odprysk, Drzwi TP - zarysowania, wgniecenie, Obudowa lusterka P - zarysowanie, Rama dachu P - odprysk, Pokrywa P - zarysowania, odpryski, Błotnik PP - odprysk, Reflektora L - odpryski, Szyba czołowa - odpryski.

Zmierzona grubość powłoki lakierowej: pokrywa P - 80µm, Błotnik PL - 180µm, Błotnik PP - 130µm, Drzwi PL - 270µm, Drzwi PP - 150µm, Drzwi TL - 220µm, Drzwi TP - 190µm, Ściana TL - 120µm, Ściana TL - 170µm, Pokrywa T - 100µm, Dach - 140µm, Próg L - 90µm, Próg P - 90µm.

**V. Wnętrze stwierdzono:** Układ klimatyzacji wymaga sprawdzenia szczelności, uzupełnienia czynnika roboczego oraz oczyszczenia parownika i układu dolotowego powietrza do wnętrza. Schowek - zarysowania, Tapicerka drzwi PL - zarysowania, Fotel PL - zabrudzenia, Osłona słupka "C" lewa dolna - zarysowania, Tapicerka bagażnika P - zarysowania, Osłona słupka "D" lewa - zarysowania, Podsufitka - zabrudzenia, zarysowania, Osłona słupka "C" prawa dolna - zarysowania, Fotel PP - zabrudzenia, Tunel środkowy - zarysowania.

**VI. Wyposażenie, stwierdzono:** 7 głośników premium

ABS

Aktywny asystent utrzymania pasa ruchu, Lane Keep Assist

Antena radiowa w tylnej szybie

Asystent świateł drogowych

Automatyczne włączenie świateł mijania z czujnikiem tunelu

Czarne błyszczące elementy obudowy lusterek zewnętrznych

Czujnik deszczu

Czujnik odległości od poprzedzającego pojazdu

Czujnik wilgotności

Czujniki odległości przy parkowaniu - przód i tył

Dodatkowe elektryczne ogrzewanie w systemie nawiewu powietrza

Elektryczne szyby, przód i tył

ESP - układ stabilizacji toru jazdy

Felgi aluminiowe 17, 5 podwójnych ramion, z ogumieniem

Filtr przeciwpyłkowy z wkładem węglowym

Fotel kierowcy AGR

Fotele przednie sportowe

Grill z aktywnymi przesłonami

Hamulec postojowy sterowany elektrycznie (zawiera układ wspomagania ruszania na pochyłościach)

Immobilizer

Kanapa tylna ze składanym, dzielonym oparciem w proporcji 60/40

Kierownica skórzana

Klamki drzwi w kolorze nadwozia

Klimatyzacja automatyczna, 2-strefowa

Kolumna kierownicy z regulacją położenia w dwóch płaszczyznach  
 Listwa w linii dachu srebrna, czarna matowa listwa pod oknami  
 Listwy ozdobne, Parallax  
 Lusterka boczne regulowane elektrycznie i ogrzewane  
 Lusterko wsteczne światłoczułe  
 Nawiewy powietrza w drugim rzędzie foteli  
 Osłony przeciwsłoneczne z podświetlanymi lusterkami LED  
 Panele pod podwoziem ograniczające opory powietrza  
 Pilot z kluczykiem do auta  
 Podsufitka w kolorze czarnym  
 Poduszki przednie, boczne z przodu i kurtynowe  
 Przyciski sterowania na kierownicy  
 Punkty montażu za 1. i 2. rzędem siedzeń siatki oddzielającej przestrzeń bagażową od pasażerskiej  
 Reflektory przeciwmgielne  
 Reflektory przednie LED  
 Relingi dachowe w kolorze czarnym  
 Siatka oddzielająca przestrzeń bagażową od pasażerskiej za 2. rzędem siedzeń, zwijana  
 System monitorujący ciśnienie w oponach  
 System monitorujący ciśnienie w poszczególnych oponach niezależnie  
 System ostrzegania przed kolizją z poprzedzającym pojazdem  
 System wykrywania pieszych z przodu  
 Szyba przednia odbijająca promieniowanie cieplne  
 Światła do jazdy dziennej LED  
 Światła tylne LED  
 Tapicerka materiałowa, Billy 2  
 Tempomat z funkcją ogranicznika prędkości  
 Tunel centralny z podłokietnikiem, z dwoma schowkami (jeden zamykany), gniazdo 12V, uchwyty na kubki  
 Tuner radia cyfrowego DAB,DAB+,DMB-R  
 Wspomaganie hamowania przy małych prędkościach w celu uniknięcia kolizji  
 Wycieraczka szyby tylnej  
 Wyłącznik poduszki powietrznej pasażera  
 Wyświetlacz graficzny 3.5", pomiędzy zegarami  
 Zagłówek tylny, środkowy  
 Zagłówki pasywne przednich foteli z regulacją 4-kierunkową  
 Zestaw naprawczy do opon  
 Lakier metaliczny  
 Pakiet Asystent Kierowcy 3  
 Asystent hamowania  
 Wyświetlacz projekcyjny (Head-UP Display)  
 Pakiet Foteli 4  
 Fotele przednie ogrzewane  
 Kierownica ogrzewana  
 System Multimedia Navi Pro, ekran 8", wys. wskaź. 8", USB, AUX, SD, Bluetooth, AppleCP, AndroidAuto

## VII. Wyposażenie dodatkowe:

## VIII. Ogumienie :

Opona	Producent	Rozmiar	Stopień zużycia (szacunkowo)
PL lato	Bridgestone	225/55/17	66%

PP lato	Bridgestone	225/55/17	66%
TL lato	Bridgestone	225/55/17	66%
TP lato	Bridgestone	225/55/17	66%

---

Sporządzono w 2 egzemplarzach.

Do oceny dołączono 104 fotografii cyfrowych.

**Niniejsza opinia nie jest ekspertyzą stanu technicznego pojazdu ani gwarancją niezawodności zespołów i podzespołów pojazdu, została sporządzona wyłącznie na podstawie oględzin w warunkach istniejących w miejscu badania. Opinia określa wyłącznie szacunkową wartość rynkową pojazdu i może być wykorzystana tylko przez zlecającego. Sporządzający opinię zastrzega się, że nie ponosi odpowiedzialności za wady ukryte pojazdu, wady prawne, błędy w dokumentacji pojazdu i błędy montażu. Opinia została sporządzona bezstronnie.**

Rzecznawca , data: 26 lipca 2024

.....

Dokumentacja fotograficzna do opinii CFM202407224



Dokumentacja fotograficzna do opinii CFM202407224



Dokumentacja fotograficzna do opinii CFM202407224

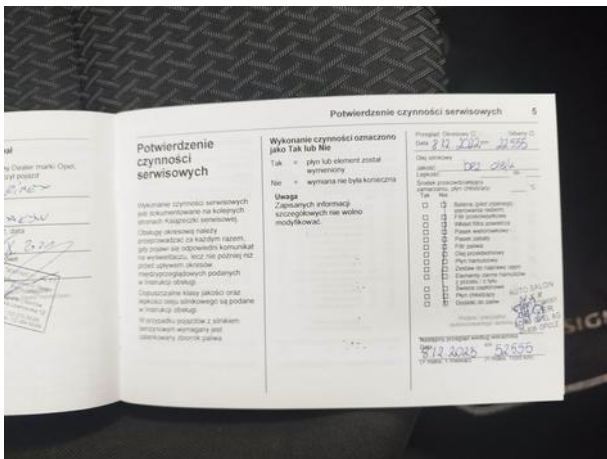
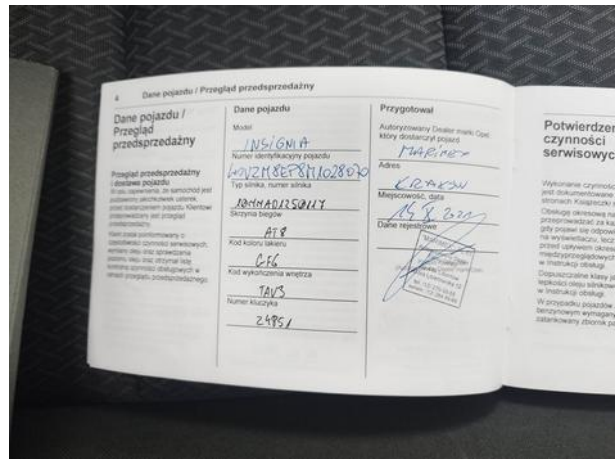







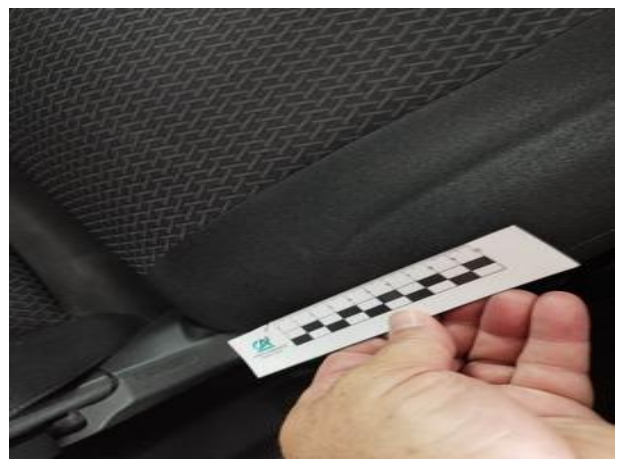



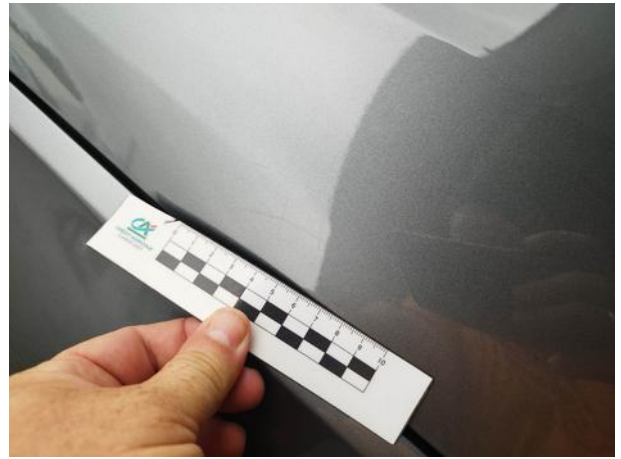
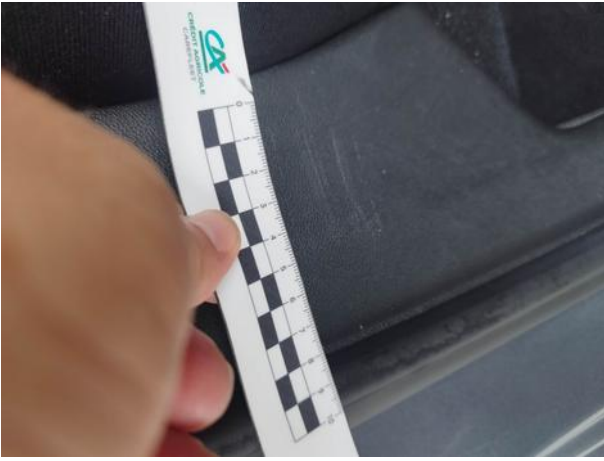







Dokumentacja fotograficzna do opinii CFM202407224

