

„eRzecznawcy Królewicz i Wspólnicy Sp.Jawna”
ul. Kopijników 75A, 03-274 Warszawa

OCENA TECHNICZNA
Nr CFM202405016
Data badania – 08 maja 2024r.
Rzecznawca - Dariusz Rejowski

Zleceniodawca: Carefleet S.A.
Adres: ul. Legnicka 48 bud. C-D, 54-202 Wrocław
Zakres oceny: Określenie wartości pojazdu dla potrzeb sprzedaży w trybie przetargu.

Dane techniczne:

Nr rejestracyjny: WI192KY

Marka pojazdu: VOLKSWAGEN
Model: PASSAT 2.0 TDI EVO BUSINESS DS
Kolor: biały

Rodzaj nadwozia: Sedan
Rodzaj pojazdu: Osobowy
Liczba drzwi: 4
Liczba miejsc: 5
Wskazania licznika [km]: 118631
Nr fabryczny (VIN): WVVZZZ3CZME093053
Rok produkcji: 2021
Rok produkcji – uwaga: Pojazd z polskiej sieci dealerskiej
Masa całkowita (kg): 2130
Masa własna (kg): 1548
Rodzaj paliwa: Olej napędowy
Norma EURO: 6
Typ silnika: zapłon samoczynny
Układ/liczba cyl.: R4
Pojemność [cm³]: 1968
Moc [kW]: 110.00

Data pierwszej rejestracji w kraju: 13.04.2021

Pojazd zbadano w Magnicach k/Wrocławia na parkingu EFL S.A. w obecności zleceniodawcy.

UWAGI:

Pojazd zarejestrowany CAREFLEET S.A. ul. Legnicka 48 bud. C-D 54-202 Wrocław
na:

1. Dowód rejestracyjny: DR/BAR1518747
2. Data następnego badania technicznego: 13.04.2021r.
3. Kluczyki ilość kompletów: 2 (Dwa klucze zintegrowane z pilotem centralnego zamka)
4. Dokumentacja eksploatacyjna pojazdu: instrukcja obsługi - jest, książka przeglądów - brak
5. Elektroniczna książka serwisowa.

WYNIKI BADANIA :

I. Silnik stwierdzono: Układ smarowania - poziom oleju na wskaźniku kontrolnym w normie. Poziom cieczy w zbiorniku wyrównawczym układu chłodzenia - powyżej min. Rozruch i praca silnika w warunkach parkingowych w normie. Komora silnika zabrudzona eksploatacyjnie. Zaleca się sprawdzenie pracy silnika w warunkach drogowych.

II. Podwozie stwierdzono: Działanie układu hamulcowego i kierowniczego w warunkach parkingowych w normie. Zaleca się sprawdzenie układów podwozia pojazdu w warunkach drogowych.

III. Układ przeniesienia napędu stwierdzono: Obręcze kół - aluminiowe 4 sztuk, koło dojazdowe - stalowe. Felga LP - Zarysowania. Skrzynia biegów - automatyczna 7 biegowa. Działanie skrzyni biegów w warunkach parkingowych w normie. Napęd na przednią oś. Zaleca się sprawdzenie układów przeniesienia napędu w warunkach warsztatowych i wykonanie przeglądu.

IV. Nadwozie stwierdzono: Barwa nadwozia biała

Szyba czołowa: Odpryski

Dach: Odpryski

Drzwi PP: Odpryski

Lusterko wsteczne prawe: Odpryski

Zmierzona grubość powłoki lakierowej: pokrywa P - 460 μm , błotnik PP - 130 μm , drzwi PP - 130 μm , drzwi TP - 140 μm , poszycie TP - 220 μm , pokrywa T - 130 μm , poszycie TL - 140 μm , drzwi TL - 130 μm , drzwi PL - 130 μm , błotnik PL - 130 μm , dach - 130 μm , próg P - 90 μm , próg L - 110 μm

V. Wnętrze stwierdzono: Fotel LP: Zabrudzenia

Tapicerka drzwi LT: Zabrudzenia

Kanapa T: Zabrudzenia

Wykładzina bagażnika: Zabrudzenia

Przestrzeń bagażowa / próg załadowniczy: Zarysowania

Układ klimatyzacji wymaga sprawdzenia szczelności, uzupełnienia czynnika roboczego oraz oczyszczenia parownika i układu dolotowego powietrza do wnętrza.

VI. Wyposażenie, stwierdzono: Aktywny system bezpieczeństwa PreCrash

Czujnik ciśnienia w oponach

Czujnik deszczu

Czujnik odległości przy parkowaniu przód, tył

Czujnik zmierzchu - automatyczne włączanie świateł z funkcją Coming/Leaving Home

Dywaniki materiałowe z przodu i z tyłu

Emergency Assist - asystent hamujący w przypadku zasłabnięcia kierowcy

ESP - system stabilizacji toru jazdy z ASR, ABS, EDL, EDTC asyst. hamowania i stabilizacją przyczepy

Fotel kierowcy ergoComfort z elektryczną regulacją odcinka lędźwiowego

Fotele przednie komfortowe

Fotele przednie z regulacją wysokości

Gniazda zasilające 12 V w konsoli środkowej

Gniazdo 12V w bagażniku

Hamulec postojowy elektromechaniczny z funkcją Auto-Hold

Immobilizer

Kierownica wielof. 3-ramienna i dźwignia zmiany biegów skórzane z łopatkami zmiany biegów

Kierunkowskazy LED w obudowie lusterek zewnętrznych

Kieszenie w oparciach foteli przednich

Klimatyzacja automatyczna Air Care Climatronic - 3 strefowa

Kolumna kierownicy regulowana w dwóch płaszczyznach

Komputer pokładowy MFA Premium z kolorowym wyświetlaczem TFT
 Kurtyny powietrzne
 Lakier uni
 Lampy LED z przodu, światła do jazdy dziennej LED
 Lampy tylne LED
 Lane Assist - asystent niezamierzonej zmiany pasa ruchu
 Listwy dekoracyjne na desce rozdzielczej i drzwiach przednich Cross Hatch
 Listwy dookoła szyb bocznych, chromowane
 Listwy na osłonie wlotu powietrza do chłodnicy, chromowane
 Listwy w dolnej części drzwi w kolorze nadwozia, w części zderzaka przedniego, chromowane
 Lusterka boczne elektrycznie regulowane i ogrzewane, lusterko po stronie kierowcy asferyczne
 Lusterka make-up w osłonach p/słonecznych, podświetlane LED
 Lusterko boczne po stronie kierowcy automatycznie przyciemniające się
 Lusterko wsteczne automatycznie przyciemniające się
 MSR- układ przeciwblokujący przy hamowaniu silnikiem
 Oświetlenie wnętrza z opóźnionym wyłączeniem i funkcją przyciemniania, dwie lampki do czytania
 Podłokietnik przedni ze schowkiem, regulowany na wysokość
 Poduszka kolanowa kierowcy
 Poduszki 6 sztuk (czołowe poduszki kierowcy i pasażera, boczne poduszki - przód, kurtyny powietrzne)
 Przygotowanie do montażu fotelików dziecięcych ISOFIX z tyłu
 Schowek w desce rozdzielczej po stronie pasażera, podświetlany, zamykany z funkcją chłodzenia
 Schowek w konsoli środkowej z przodu z 2 miejscami na napoje, zamykany żaluzją
 System automatycznego hamowania po kolizji
 System Keyless Go - bezkluczykowe uruchamianie pojazdu
 System rozpoznawania przechodniów
 System start-stop, system rekuperacji odzyskujący energię podczas hamowania
 System Traffic Jam Assist - asystent jazdy w korku
 System wykrywania zmęczenia kierowcy
 Szyba przednia odbłaskowa
 Szyby boczne podnoszone elektrycznie
 Szyby termoizolujące
 Tapicerka materiałowa Weave
 Tempomat aktywny do 210km z Front Assist i funkcją zatrzymania samochodu
 Tuner radiowy cyfrowy DAB+
 Tylne oparcie składane, dzielone (60/40) z podłokietnikiem, otworem i funkcją składania z bagażnika
 We connect i We connect Plus dla naw. (wzywanie pomocy,przeglądy,raport,mobile usługi online 1 rok)
 Wspomaganie kierownicy, elektromechaniczne, zależne od prędkości
 Wyłącznik poduszki powietrznej
 Zamek centralny z pilotem
 Zderzaki, obudowy lusterek zewnętrznych i klamki lakierowane w kolorze nadwozia
 Alarm z niezależnym zasilaniem, f. dozoru wnętrza i czujnikiem przechyłu
 Felgi aluminiowe 17 Nivelles z ogum. samouszczel. o obniżonym oporze 215/55 + śruby antykradzieżowe
 Koło zapasowe - dojazdowe
 System nawigacji Discover Media (8,0 cali) FM/MP3/WMA/Mapy Europy/Sign Assist/WeConnectPlus
 Światła przeciwmgielne LED z funkcją statycznego doświetlania skrętu

VII. Wyposażenie dodatkowe:

VIII. Ogumienie :

Opona	Producent	Rozmiar	Stopień zużycia (szacunkowo)
-------	-----------	---------	------------------------------

PL Zimowe	Falken,	215/55/17	65%
PP Zimowe	Falken,	215/55/17	45%
TL Zimowe	Falken,	215/55/17	30%
TP Zimowe	Falken,	215/55/17	30%
Dojazdowe	Linglong,	125/70/18	0%

Sporządzono w 2 egzemplarzach.

Do oceny dołączono 65 fotografii cyfrowych.

Niniejsza opinia nie jest ekspertyzą stanu technicznego pojazdu ani gwarancją niezawodności zespołów i podzespołów pojazdu, została sporządzona wyłącznie na podstawie oględzin w warunkach istniejących w miejscu badania. Opinia określa wyłącznie szacunkową wartość rynkową pojazdu i może być wykorzystana tylko przez zlecającego. Sporządzający opinię zastrzega się, że nie ponosi odpowiedzialności za wady ukryte pojazdu, wady prawne, błędy w dokumentacji pojazdu i błędy montażu. Opinia została sporządzona bezstronnie.

Rzeczoznawca , data: 08 maja 2024

.....

Dokumentacja fotograficzna do opinii CFM202405016



Dokumentacja fotograficzna do opinii CFM202405016



Dokumentacja fotograficzna do opinii CFM202405016

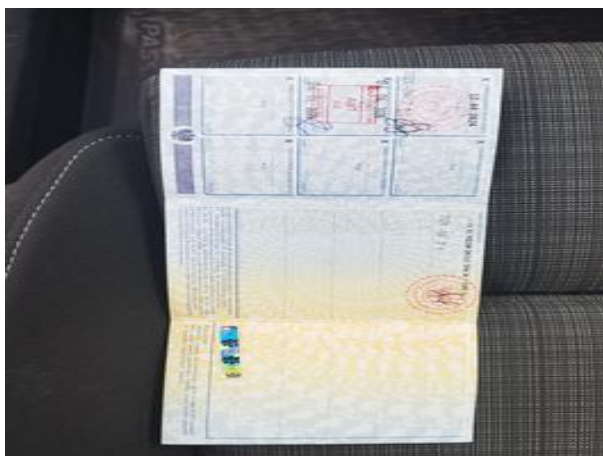









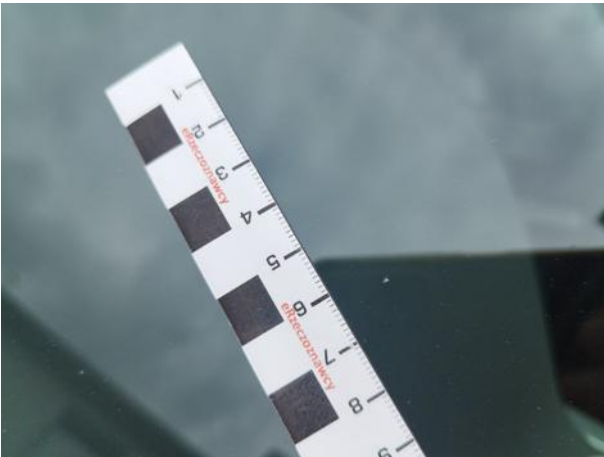

Dokumentacja fotograficzna do opinii CFM202405016

