

„eRzecznawcy Królewicz i Wspólnicy Sp.Jawna”
ul. Kopijników 75A, 03-274 Warszawa

OCENA TECHNICZNA
Nr CFM202407155
Data badania – 12 lipca 2024r.
Rzecznawca - Mateusz Gumkowski

Zleceniodawca: Carefleet S.A.
Adres: ul. Legnicka 48 bud. C-D, 54-202 Wrocław
Zakres oceny: Określenie wartości pojazdu dla potrzeb sprzedaży w trybie przetargu.

Dane techniczne:

Nr rejestracyjny: WX5602C

Marka pojazdu: OPEL
Model: INSIGNIA
Kolor: Bordowy

Rodzaj nadwozia: Liftback
Rodzaj pojazdu: osobowy
Liczba drzwi: 5
Liczba miejsc: 5
Wskazania licznika [km]: 134104
Nr fabryczny (VIN): W0VZM6EF9L1023227
Rok produkcji: 2020
Rok produkcji – uwaga: Pojazd z polskiej sieci dealerskiej
Masa całkowita (kg): 2105
Masa własna (kg): 1456
Ładowność (kg): 649
Rodzaj paliwa: Olej napędowy
Norma EURO: 6
Typ silnika: zapłon samoczynny
Układ/liczba cyl.: R4
Pojemność [cm³]: 1598
Moc [kW]: 100.00

Data pierwszej rejestracji w kraju: 14.04.2020

Pojazd zbadano w Magnicach k/Wrocławia na parkingu EFL S.A. w obecności zleceniodawcy.

UWAGI:

Pojazd zarejestrowany CAREFLEET S.A. ul. Legnicka 48 bud. C-D 54-202 Wrocław
na:

1. Dowód rejestracyjny: DR/BAQ 1574865
2. Data następnego badania technicznego: 14.04.2025r.
3. Kluczyki ilość kompletów: 2 (Dwa klucze zintegrowane z pilotem centralnego zamka)
4. Dokumentacja eksploatacyjna pojazdu: instrukcja obsługi - jest, książka przeglądów - jest
5. Liczba wpisów w książce serwisowej - 1: 18291 km dnia 02-08-2021

WYNIKI BADANIA :

I. Silnik stwierdzono: Układ smarowania - poziom oleju na wskaźniku kontrolnym w normie. Poziom cieczy w zbiorniku wyrównawczym układu chłodzenia - powyżej min. Rozruch i praca silnika w warunkach parkingowych w normie. Komora silnika zabrudzona eksploatacyjnie. Zaleca się sprawdzenie pracy silnika w warunkach drogowych.

II. Podwozie stwierdzono: Działanie układu hamulcowego i kierowniczego w warunkach parkingowych w normie. Zaleca się sprawdzenie układów podwozia pojazdu w warunkach drogowych.

III. Układ przeniesienia napędu stwierdzono: Obręcze kół - aluminiowe 4 sztuk, koło dojazdowe - stalowe. Skrzynia biegów - manualna 6 biegowa. Działanie skrzyni biegów w warunkach parkingowych w normie. Napęd na przednią oś. Zaleca się sprawdzenie układów przeniesienia napędu w warunkach warsztatowych i wykonanie przeglądu.

IV. Nadwozie stwierdzono: Barwa nadwozia bordowa

Zderzak przód: Odpryski

Pokrywa przednia: Odpryski / Zarysowania

Błotnik LP: Zarysowania

Drzwi LP: poszycie: Zarysowania

Lusterko wsteczne lewe: Zarysowania

Próg lewy: Zarysowania

Pokrywa tylna / drzwi tyłu: poszycie: Zarysowania

Zderzak tył: Zarysowania / Zdeformowanie / Wgniecenie

Błotnik / ściana boczna PT: Zdeformowanie / Wgniecenie

Drzwi PT: poszycie: Zdeformowanie / Wgniecenie

Próg prawy: Zarysowania

Drzwi PP: poszycie: Zarysowania / Zdeformowanie / Wgniecenie

Lusterko wsteczne prawe: Odpryski / Zarysowania

Błotnik PP: Zarysowania / Zdeformowanie / Wgniecenie

Felga PP: Zarysowania

Zmierzona grubość powłoki lakierowej: pokrywa P - 100 μm , błotnik PP - 120 μm , drzwi PP - 140 μm , drzwi TP - 150 μm , poszycie TP - 110 μm , pokrywa T - 120 μm , poszycie TL - 1100 μm , drzwi TL - 170 μm , drzwi PL - 120 μm , błotnik PL - 120 μm , dach - 130 μm , próg P - 90 μm , próg L - 90 μm

V. Wnętrze stwierdzono: Układ klimatyzacji wymaga sprawdzenia szczelności, uzupełnienia czynnika roboczego oraz oczyszczenia parownika i układu dolotowego powietrza do wnętrza.

VI. Wyposażenie, stwierdzono: 7 głośników premium

Automatyczny włącznik świateł drogowych

Automatyczny włącznik świateł z czujnikiem tunelu

Bezkluczykowe uruchomienie silnika (składowa ATH)

Czujnik deszczu

Czujnik odległości od poprzedzającego pojazdu

Dodatkowe elektryczne ogrzewanie w systemie nawiewu powietrza

Elektryczne szyby, tył

ESP - program stabilizacji toru jazdy

Felgi aluminiowe 17, 5 podówjnych ramion, Opony 215/55

Fotel kierowcy z regulacją 6-kierunkową
 Fotel pasażera regulowany w 4 kierunkach
 Gniazdo USB w podłokietniku do przesyłania danych i ładowania
 Hamulec postojowy sterowany elektrycznie
 Kierownica skórzana
 Klimatyzacja sterowana elektronicznie, dwustrefowa
 Lampy tylne LED
 Lusterka boczne regulowane elektrycznie i ogrzewane w kolorze nadwozia składane ręcznie
 Lusterko wsteczne światłoczułe
 Ostrzeg. przed kolizją, auto. hamowanie, wykryw. pieszych, utrzym. pasa - pakiet Asystent Kierowcy
 1
 Podłokietnik centralny z tyłu
 Poduszki powietrzne, boczne z przodu i kurtynowe
 Sterowanie radiem z kierownicy
 System informacji o statusie samochodu (czujnik ciśnienia w oponach inf. o każdej oponie)
 System wykrywania pieszych z przodu
 Szyba przednia odbijająca promieniowanie ciepłe
 Światła do jazdy dziennej LED
 Tapicerka materiałowa
 Tempomat z ogranicznikiem prędkości
 Wspomaganie hamowania przy małych prędkościach w celu uniknięcia kolizji
 Wyświetlacz graficzny 3.5 pomiędzy zegarami
 Czujniki odległości przy parkowaniu - przód i tył
 Lakier metalik
 System multimedialny R4.0 (wyśw 7 cal, Bluetooth, audio-streaming, wyświe zdj i vid, 7 głośników)

VII. Wyposażenie dodatkowe:

VIII. Ogumienie :

Opona	Producent	Rozmiar	Stopień zużycia (szacunkowo)
Letnie	Goodyear Efficient grip	225/55/17	65
Letnie	Goodyear Efficient grip	225/55/17	65
Letnie	Goodyear Efficient grip	225/55/17	50
Letnie	Goodyear Efficient grip	225/55/17	50
dojazdowe	Continental Inflat	125/80/16	10

Sporządzono w 2 egzemplarzach.

Do oceny dołączono 121 fotografii cyfrowych.

Niniejsza opinia nie jest ekspertyzą stanu technicznego pojazdu ani gwarancją niezawodności zespołów i podzespołów pojazdu, została sporządzona wyłącznie na podstawie oględzin w warunkach istniejących w miejscu badania. Opinia określa wyłącznie szacunkową wartość rynkową pojazdu i może być wykorzystana tylko przez zlecającego. Sporządzający opinię zastrzega się, że nie ponosi odpowiedzialności za wady ukryte pojazdu, wady prawne, błędy w dokumentacji pojazdu i błędy montażu. Opinia została sporządzona bezstronnie.

Rzecznawca , data: 15 lipca 2024

.....

Dokumentacja fotograficzna do opinii CFM202407155



Dokumentacja fotograficzna do opinii CFM202407155







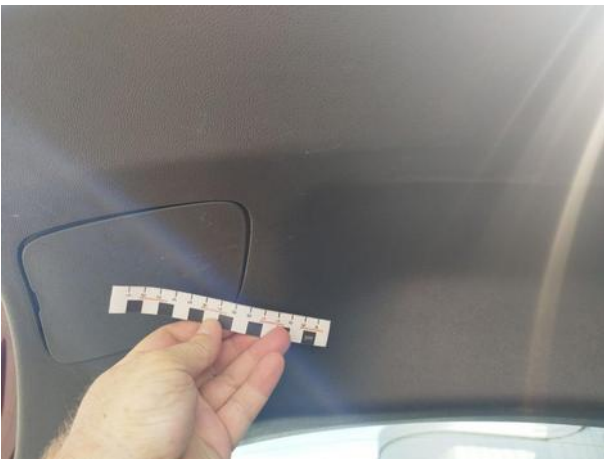



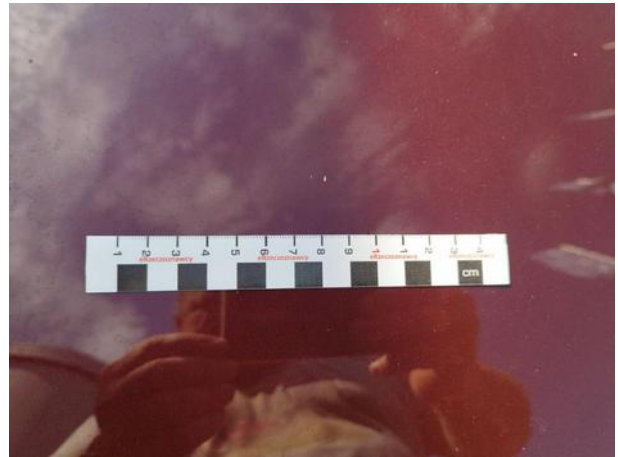

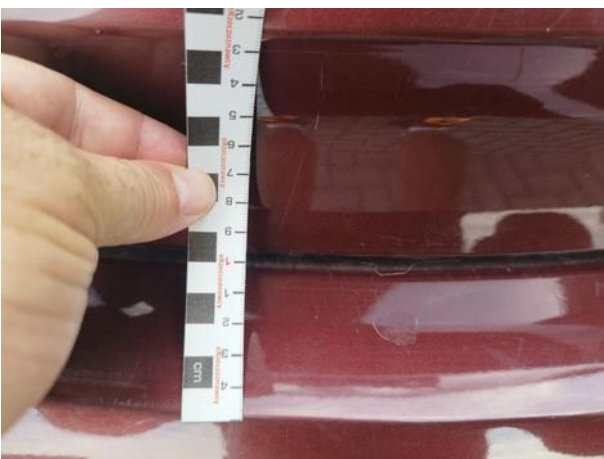



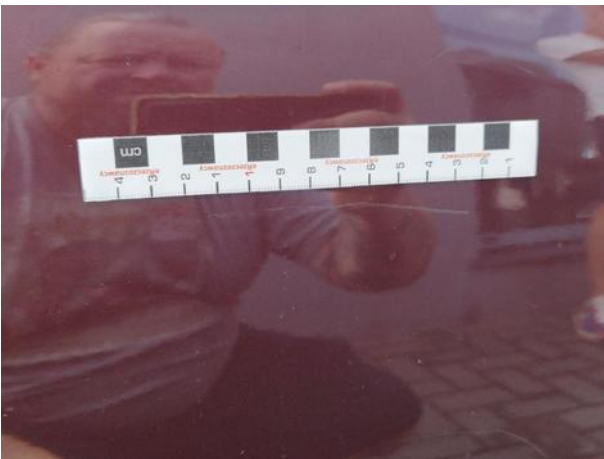
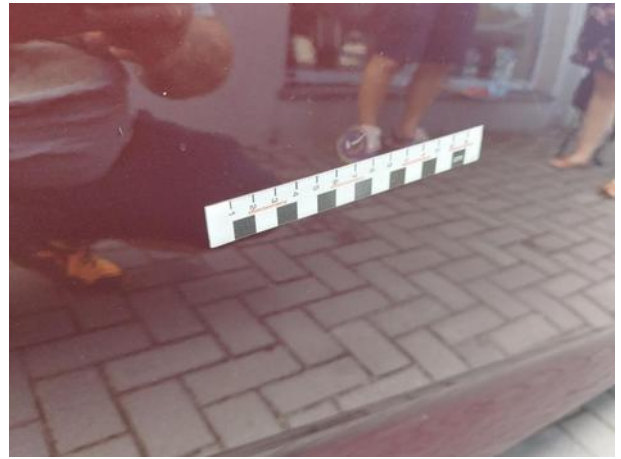
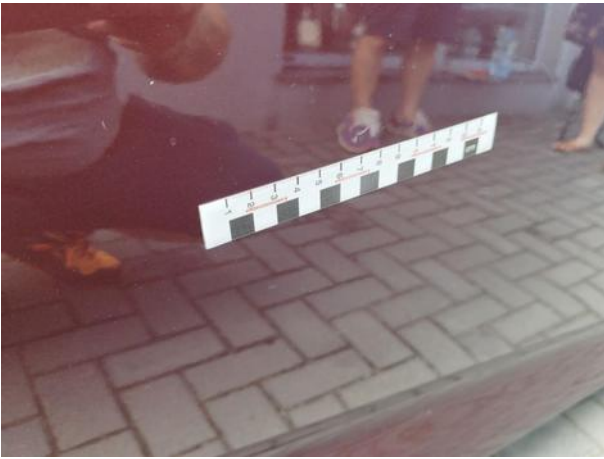



Dokumentacja fotograficzna do opinii CFM202407155







