

„eRzecznawcy Królewicz i Wspólnicy Sp.Jawna”
ul. Kopijników 75A, 03-274 Warszawa

OCENA TECHNICZNA

Nr CFM202501102

Data badania – 22 stycznia 2025r.

Rzecznawca - Dariusz Rejowski

Zleceniodawca: Carefleet S.A.
Adres: ul. Legnicka 48 bud. C-D, 54-202 Wrocław
Zakres oceny: Określenie wartości pojazdu dla potrzeb sprzedaży w trybie przetargu.

Dane techniczne:

Nr rejestracyjny: KR8PC58

Marka pojazdu: OPEL
Model: INSIGNIA 1.5 T GPF ELITE S&S A
Kolor: granatowy

Rodzaj nadwozia: Hatchback
Rodzaj pojazdu: Osobowy
Liczba drzwi: 5
Liczba miejsc: 5
Wskazania licznika [km]: 200213
Nr fabryczny (VIN): W0VZT6EB1L1008804
Rok produkcji: 2019
Rok produkcji – uwaga: Pojazd z polskiej sieci dealerskiej
Masa całkowita (kg): 2040
Masa własna (kg): 1476
Rodzaj paliwa: Benzyna
Norma EURO: 6
Typ silnika: zapłon iskrowy
Układ/liczba cyl.: R4
Pojemność [cm³]: 1490
Moc [kW]: 121.00

Data pierwszej rejestracji w kraju: 20.11.2019

Pojazd zbadano w Magnicach k/Wrocławia na parkingu EFL S.A. w obecności zleceniodawcy.

UWAGI:

Pojazd zarejestrowany CAREFLEET S.A. ul. Legnicka 48 bud. C-D 54-202 Wrocław
na:

1. Dowód rejestracyjny: DR/BAP5319222
2. Data następnego badania technicznego: 09.11.2025r.
3. Kluczyki ilość kompletów: 2 (Dwa klucze zintegrowane z pilotem centralnego zamka)
4. Dokumentacja eksploatacyjna pojazdu: instrukcja obsługi - jest, książka przeglądów - jest
5. Liczba wpisów w książce serwisowej - 5: 29206 km, 61945 km, 121420 km, 150562 km, 188150 km km dnia 06-06-2024

WYNIKI BADANIA :

I. Silnik stwierdzono: Układ smarowania - poziom oleju na wskaźniku kontrolnym w normie. Poziom cieczy w zbiorniku wyrównawczym układu chłodzenia - powyżej min. Rozruch i praca silnika w warunkach parkingowych w normie. Komora silnika zabrudzona eksploatacyjnie. Zaleca się sprawdzenie pracy silnika w warunkach drogowych.

II. Podwozie stwierdzono: Działanie układu hamulcowego i kierowniczego w warunkach parkingowych w normie. Zaleca się sprawdzenie układów podwozia pojazdu w warunkach drogowych.

III. Układ przeniesienia napędu stwierdzono: Obręcze kół - aluminiowe 4 sztuk, koło dojazdowe - stalowe. Felga PP – zarysowania. Skrzynia biegów - automatyczna 6 biegowa. Działanie skrzyni biegów w warunkach parkingowych w normie. Napęd na przednią oś. Zaleca się sprawdzenie układów przeniesienia napędu w warunkach warsztatowych i wykonanie przeglądu.

IV. Nadwozie stwierdzono: Barwa nadwozia granatowa
Pokrywa przednia: Odpryski / Zanieczyszczenia stałe
Szyba czołowa: Odpryski
Dach: Odpryski
Próg L: Wgniecenia
Błotnik PT: Zarysowania / Wgniecenie
Zderzak przód: Zarysowania

Zmierzona grubość powłoki lakierowej: pokrywa P - 50 μm , błotnik PP - 80 μm , drzwi PP - 120 μm , drzwi TP - 80 μm , poszycie TP - 80 μm , pokrywa T - 80 μm , poszycie TL - 160 μm , drzwi TL - 140 μm , drzwi PL - 80 μm , błotnik PL - 80 μm , dach - 80 μm

V. Wnętrze stwierdzono: Wykładzina bagażnika: Zabrudzenia
Kanapa T: Zabrudzenia
Fotel PP: Zabrudzenia
Tapicerka drzwi PT: Zarysowania / Wgniecenie
Kokpit: Zarysowania

Układ klimatyzacji wymaga sprawdzenia szczelności, uzupełnienia czynnika roboczego oraz oczyszczenia parownika i układu dolotowego powietrza do wnętrza.

VI. Wyposażenie, stwierdzono: Automatyczny włącznik świateł drogowych
Automatyczny włącznik świateł z czujnikiem tunelu
Bezkluczkowy dostęp do auta (BTM)
Bezkluczkowe uruchomienie silnika (składowa ATH)
Czujnik deszczu
Czujnik odległości od poprzedzającego pojazdu
Czujniki odległości przy parkowaniu - przód i tył
Elektryczne szyby, tył
ESP - program stabilizacji toru jazdy
Felgi aluminiowe 18 z ogumieniem
Fotel kierowcy z 8-kierunkową regulacją
Fotel pasażera regulowany w 4 kierunkach
Fotele przednie ogrzewane
Hamulec postojowy sterowany elektrycznie
Kamera Opel Eye rozpoznająca znaki drogowe
Kierownica ogrzewana
Kierownica skórzana
Klimatyzacja sterowana elektronicznie, dwustrefowa
Lampy tylne LED
Listwa czarna błyszcząca w linii dachu

Lusterka boczne regulowane elektrycznie i ogrzewane w kolorze nadwozia składane ręcznie
Lusterko wsteczne światłoczułe
Osłony przeciwsłoneczne z podświetlanymi lusterkami LED
Ostrzeg. przed kolizją, auto. hamowanie, wykryw. pieszych, utrzym. pasa - pakiet Asystent Kierowcy 1
Oświetlenie wnętrza typu ambient
Podłokietnik centralny z tyłu
Poduszki powietrzne, boczne z przodu i kurtynowe
Reflektory matrycowe LED IntelliLux z automatycznym sterowaniem światłami drogowymi
Reflektory przeciwmgielne
Sterowanie radiem z kierownicy
System automatycznego odblokowywania zamków drzwi
System informacji o statusie samochodu (czujnik ciśnienia w oponach inf. o każdej oponie)
System multimedialny R4.0 (wyśw 7 cal, Bluetooth, audio-streaming, wyświe zdj i vid, 7 głośników)
System Start&Stop
System wykrywania pieszych z przodu
Szyba przednia odbijająca promieniowanie ciepłe
Światła do jazdy dziennej LED
Tapicerka materiałowa Monita łączona ze sztuczną skórą, pakiet
Tempomat z ogranicznikiem prędkości
Wspomaganie hamowania przy małych prędkościach w celu uniknięcia kolizji
Wyświetlacz graficzny 3.5 pomiędzy zegarami
Koło zapasowe dojazdowe 16
Lakier metalik

VII. Wyposażenie dodatkowe:

VIII. Ogumienie :

Opona	Producent	Rozmiar	Stopień zużycia (szacunkowo)
PL Zimowe	Firestone	245/45/R18	30%
PP Zimowe	Firestone	245/45/R18	30%
TL Zimowe	Firestone	245/45/R18	30%
TP Zimowe	Firestone	245/45/R18	30%
Dojazdowe	Continental	125/80/R16	0%

Sporządzono w 2 egzemplarzach.

Do oceny dołączono 65 fotografii cyfrowych.

Niniejsza opinia nie jest ekspertyzą stanu technicznego pojazdu ani gwarancją niezawodności zespołów i podzespołów pojazdu, została sporządzona wyłącznie na podstawie oględzin w warunkach istniejących w miejscu badania. Opinia określa wyłącznie szacunkową wartość rynkową pojazdu i może być wykorzystana tylko przez zlecającego. Sporządzający opinię zastrzega się, że nie ponosi odpowiedzialności za wady ukryte pojazdu, wady prawne, błędy w dokumentacji pojazdu i błędy montażu. Opinia została sporządzona bezstronnie.

Rzeczoznawca , data: 22 stycznia 2025

.....

Dokumentacja fotograficzna do opinii CFM202501102





Dokumentacja fotograficzna do opinii CFM202501102

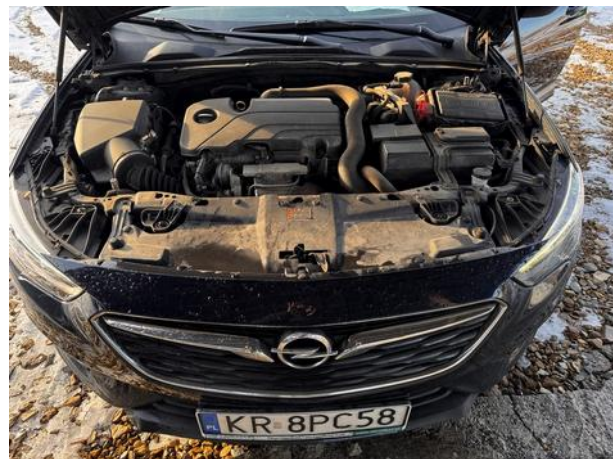
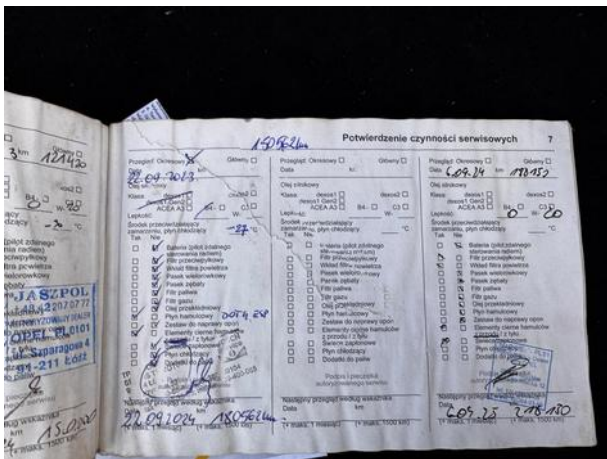
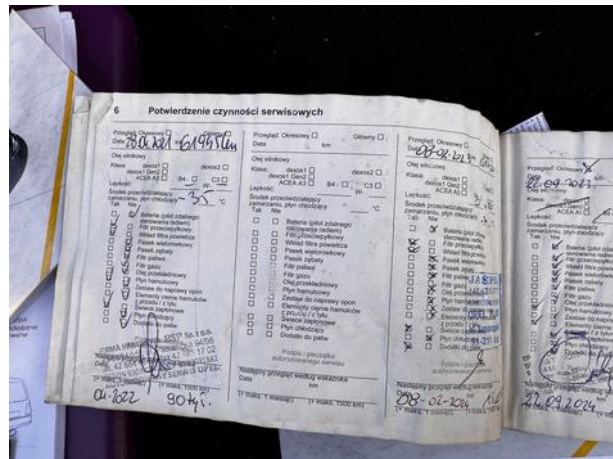
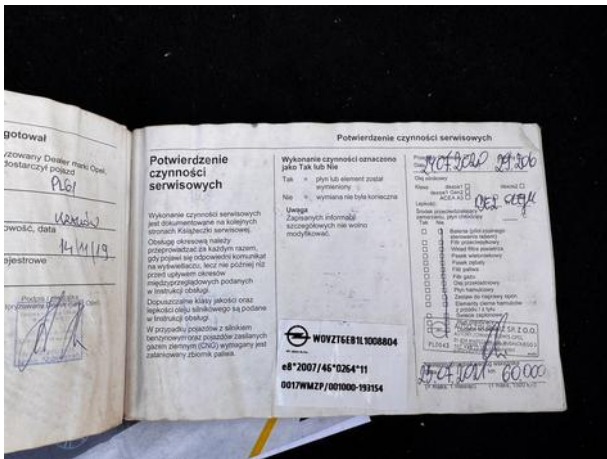
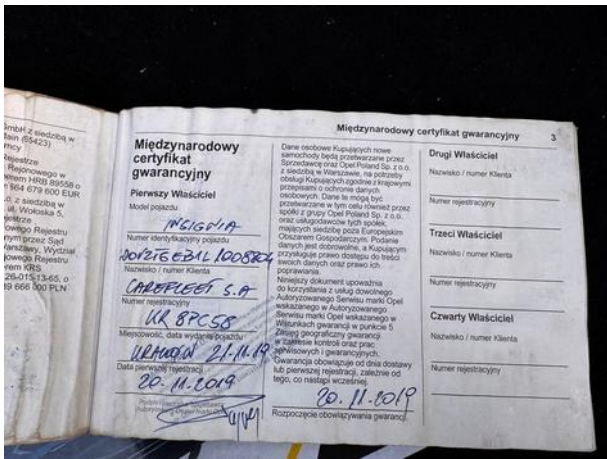

Dokumentacja fotograficzna do opinii CFM202501102





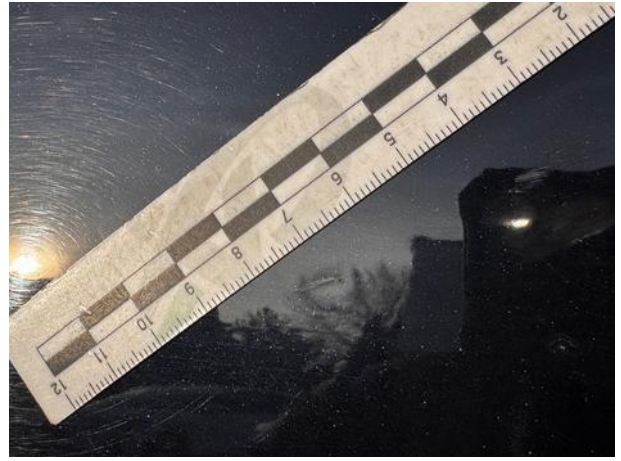



Dokumentacja fotograficzna do opinii CFM202501102

