

„Moto-Expert Marcin Stachurka”
Moto-Expert Marcin Stachurka
51-519 Wrocław, ul. Gitarowa 37

OCENA TECHNICZNA
Nr CFM202509142
Data badania – 01 października 2025r.
Rzeczoznawca - Dominik Wilk

Zleceniodawca: Carefleet S.A.
Adres: ul. Legnicka 48 bud. C-D, 54-202 Wrocław
Zakres oceny: Określenie wartości pojazdu dla potrzeb sprzedaży w trybie przetargu.

Dane techniczne:

Nr rejestracyjny: DW3LV42

Marka pojazdu: DACIA
Model: DUSTER 1.5 BLUE DCI ESSENTIAL
Kolor: BIAŁY

Oznaczenie: DACIA DUSTER 1.5 BLUE DCI ESSENTIAL
Rodzaj nadwozia: Kombi
Rodzaj pojazdu: SAMOCHÓD OSOBOWY
Liczba drzwi: 5
Liczba miejsc: 5
Wskazania licznika [km]: 139094
Nr fabryczny (VIN): VF1HJD20267037859
Rok produkcji: 2021
Rok produkcji – uwaga: Pojazd z polskiej sieci dealerskiej.
Masa całkowita (kg): 1847
Masa własna (kg): 1376
Rodzaj paliwa: Olej napędowy
Norma EURO: 6
Typ silnika: ZS
Układ/liczba cyl.: R4
Pojemność [cm³]: 1461
Moc [kW]: 85.00

Data pierwszej rejestracji w kraju: 22.02.2021

Pojazd zbadano w Magnicach k/Wrocławia na parkingu EFL S.A. w obecności zleceniodawcy.

UWAGI:

Pojazd zarejestrowany CAREFLEET S.A.
na:

1. Dowód rejestracyjny: BAR0802791z wpisem HAK
2. Data następnego badania technicznego: 15.02.2026r.
3. Kluczyki ilość kompletów: 2
4. Dokumentacja eksploatacyjna pojazdu: instrukcja obsługi - jest, książka przeglądów - jest
5. 1. Termin badania technicznego – 15.02.2026.
2. Książka serwisowa z ostatnim wpisem przy przebiegu 137780km, instrukcja obsługi – pojazd wyposażony.

WYNIKI BADANIA :

I. Silnik stwierdzono: Układ smarowania - poziom oleju na wskaźniku kontrolnym – powyżej min. Poziom cieczy w zbiorniku wyrównawczym układu chłodzenia – powyżej min. Rozruch oraz praca silnika w warunkach parkingowych w normie. Komora silnika zabrudzona eksploatacyjnie. Zaleca się sprawdzenie pracy silnika w warunkach drogowych.

II. Podwozie stwierdzono: Działanie układu hamulcowego i kierowniczego w warunkach parkingowych w normie. Układ wydechowy – pokryty korozją. Zaleca się sprawdzenie układów podwozia pojazdu w warunkach drogowych.

III. Układ przeniesienia napędu stwierdzono: Skrzynia biegów – manualna 6 stopniowa. Działanie skrzyni biegów w warunkach parkingowych w normie. Napęd na oś przednią. Zaleca się sprawdzenie układów przeniesienia napędu w warunkach warsztatowych i wykonanie przeglądu. Obręcze kół stalowe 4 sztuki – liczne ubytki lakieru, miejscowe ogniska korozji. Koło zapasowe dojazdowe - obręcz stalowa.

IV. Nadwozie stwierdzono: Barwa nadwozia – biała. Zderzak przedni – głębokie zarysowania boku lewego w części dolnej, drobne zarysowania i odpryski lakieru na poszyciu zewnętrznym. Szyba czołowa – miejscowe odpryski na powierzchni zewnętrznej. Pokrywa komory silnika – drobne zarysowania i odpryski powłoki lakierowej. Błotnik prawy – drobne zarysowania. Drzwi prawe przednie – drobne zarysowania. Drzwi prawe tylne – punktowe zagięcie poszycia, odprysk lakieru, drobne zarysowania. Poszycie tylne boku prawego – dwa punktowe zagięcia, odprysk lakieru, drobne zarysowania, wnęka drzwi - ubytek lakieru ok. 17mm w części górnej. Zderzak tylny – miejscowe zagięcia po stronie lewej, miejscowe zarysowania. Drzwi tyłu nadwozia – odprysk lakieru na krawędzi poszycia, drobne zarysowania, rozdarta uszczelka wnęki pokrywy. Poszycie tylne boku lewego – dwa punktowe zagięcia, drobne zarysowania, wnęka drzwi - ubytek lakieru ok. 14mm w części górnej. Drzwi lewe tylne – drobne zarysowania. Nakładka progu lewego - miejscowe głębokie zarysowania. Drzwi lewe przednie – zagięcie poszycia ok. 30mm, drobne zarysowania. Błotnik lewy – drobne zarysowania. Dach – miejscowe pęknięcia powłoki lakierowej na tylnych łączeniach poszyc, drobne zarysowania.

Zmierzona grubość powłoki lakierowej zewnętrznych metalowych elementów nadwozia:

Pokrywa komory silnika – do 220 μ m. Pozostałe elementy do 148 μ m.

Podane przedziały grubości powłoki lakierowej dotyczą punktów pomiarowych. Nie mogą być traktowane jako gwarancja, że grubość powłoki lakierowej w innych punktach nie wykracza poza te przedziały. Pomiar powłoki lakierowej został wykonany urządzeniem będącym w posiadaniu rzeczoznawcy. Pomiar wykonany innym przyrządem może się różnić.

V. Wnętrze stwierdzono: Deska rozdzielcza i poszycia tapicerskie wnętrza pojazdu – miejscowe zarysowania z ubytkami tworzywa, przetarcia koła kierownicy. Poszycia tapicerskie foteli przednich, kanapy tylnej, wykładzin podłogi i podsufitki – miejscowe zabrudzenia. Układ klimatyzacji wymaga sprawdzenia szczelności, uzupełnienia czynnika roboczego oraz oczyszczenia parownika i układu dolotowego powietrza do wnętrza.

VI. Wyposażenie, stwierdzono: Elektrycznie regulowane szyby przednie.

Limitery prędkości.

Radioodtwarzacz fabryczny.

VII. Wyposażenie dodatkowe:

- ABS
- Alarm
- ASR
- Czujnik odległości przy parkowaniu - tył

- Czujniki ciśnienia w ogumieniu
- ESP - układ stabilizacji toru jazdy
- Fotel kierowcy z manualną regulacją wysokości
- Hak
- Immobilizer
- Kierownica wielofunkcyjna
- Klimatyzacja
- Komputer pokładowy
- Poduszka kierowcy
- Poduszka Pasażera
- Poduszki boczne
- Poduszki-System kurtyn
- Relingi dachowe
- Światła do jazdy dziennej
- Światła przeciwmgielne
- Uchwyty ISOFIX
- Wskaźnik temperatury zewnętrznej
- Wspomaganie układu kierowniczego
- Zamek centralny zdalnie sterowany

VIII. Ogumienie :

| Opona | Producent | Rozmiar | Stopień zużycia (szacunkowo) |
|-------------|--------------------------|------------|------------------------------|
| Lewy przód | Continental EcoContact 6 | 215/65R16 | 65% |
| Prawy przód | Continental EcoContact 6 | 215/65R16 | 65% |
| Lewy tył | Continental EcoContact 6 | 215/65R16 | 75% |
| Prawy tył | Continental EcoContact 6 | 215/65R16 | 75% |
| Zapas | Uniroyal | T145/90R16 | 20% |

Sporządzono w 2 egzemplarzach.

Do oceny dołączono 113 fotografii cyfrowych.

Niniejsza opinia nie jest ekspertyzą stanu technicznego pojazdu ani gwarancją niezawodności zespołów i podzespołów pojazdu, została sporządzona wyłącznie na podstawie oględzin w warunkach istniejących w miejscu badania. Opinia określa wyłącznie szacunkową wartość rynkową pojazdu i może być wykorzystana tylko przez zlecającego. Sporządzający opinię zastrzega się, że nie ponosi odpowiedzialności za wady ukryte pojazdu, wady prawne, błędy w dokumentacji pojazdu i błędy montażu. Opinia została sporządzona bezstronnie.

Rzeczoznawca , data: 06 października 2025

.....

Dokumentacja fotograficzna do opinii CFM202509142



Dokumentacja fotograficzna do opinii CFM202509142

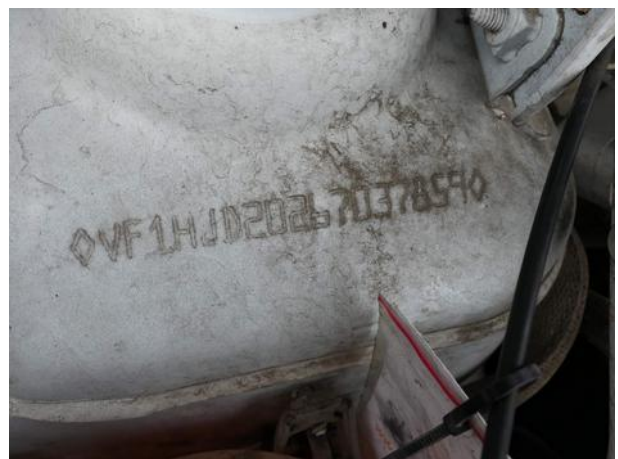

Dokumentacja fotograficzna do opinii CFM202509142

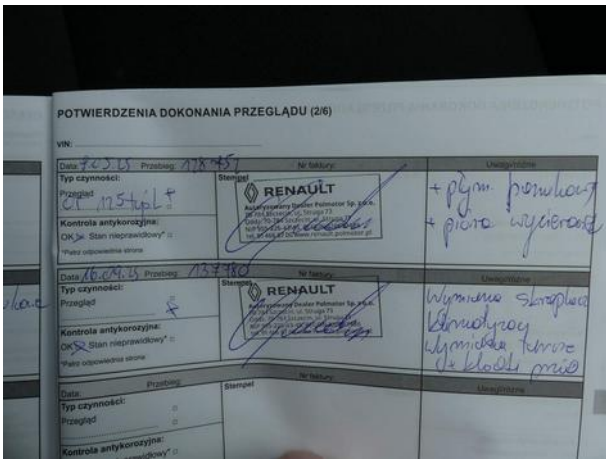

Dokumentacja fotograficzna do opinii CFM202509142

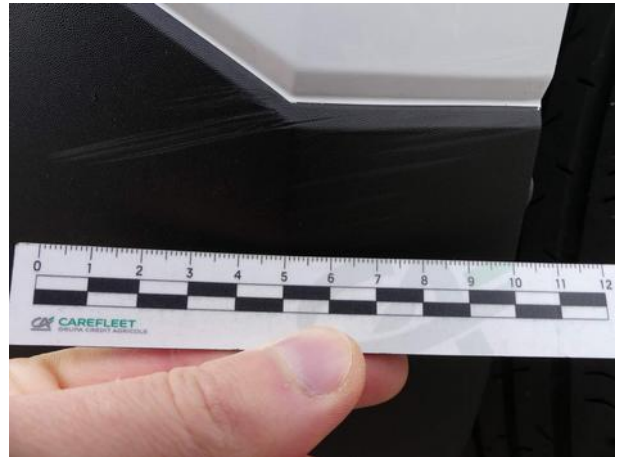













Dokumentacja fotograficzna do opinii CFM202509142







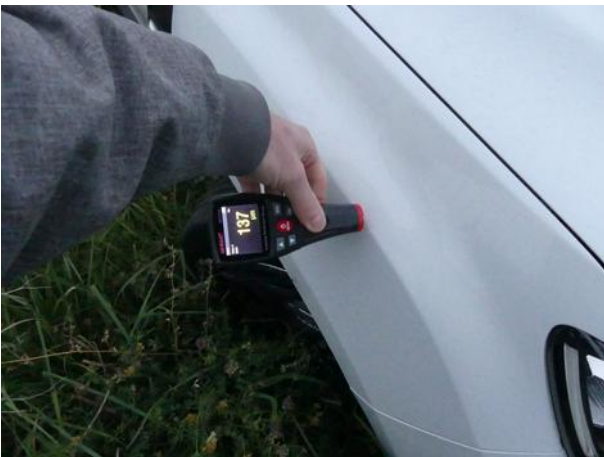

Dokumentacja fotograficzna do opinii CFM202509142

