

„Moto-Expert Marcin Stachurka”
Moto-Expert Marcin Stachurka
51-519 Wrocław, ul. Gitarowa 37

OCENA TECHNICZNA
Nr CFM202601028
Data badania – 07 stycznia 2026r.
Rzecznawca - Marcin Stachurka

Zleceniodawca: Carefleet S.A.
Adres: ul. Legnicka 48 bud. C-D, 54-202 Wrocław
Zakres oceny: Określenie wartości pojazdu dla potrzeb sprzedaży w trybie przetargu.

Dane techniczne:

Nr rejestracyjny: DW3PW64

Marka pojazdu: RENAULT
Model: MEGANE 1.5 BLUE DCI INTENS EDC
Kolor: BIAŁY

Oznaczenie: RENAULT MEGANE 1.5 BLUE DCI INTENS EDC KOMBI
Rodzaj nadwozia: Kombi
Rodzaj pojazdu: OSOBOWY
Liczba drzwi: 5
Liczba miejsc: 5
Wskazania licznika [km]: 171637
Nr fabryczny (VIN): VF1RFB00068069751
Rok produkcji: 2021
Rok produkcji – uwaga: Pojazd z polskiej sieci dealerskiej.
Masa całkowita (kg): 1980
Masa własna (kg): 1450
Rodzaj paliwa: Olej napędowy
Norma EURO: 6
Typ silnika: ZS
Układ/liczba cyl.: R-4
Pojemność [cm³]: 1461
Moc [kW]: 85.00

Data pierwszej rejestracji w kraju: 17.11.2021

Pojazd zbadano w Magnicach k/Wrocławia na parkingu EFL S.A. w obecności zleceniodawcy.

UWAGI:

Pojazd zarejestrowany Carefleet S.A.
na:

1. Dowód rejestracyjny: DR/BAR 4719229
2. Data następnego badania technicznego: 05.11.2026r.
3. Kluczyki ilość kompletów: 1
4. Dokumentacja eksploatacyjna pojazdu: instrukcja obsługi - jest, książka przeglądów - jest
5. 1. Termin badania technicznego: 05.11.2026.
2. Książka serwisowa z wpisami przy stanie drogomierza: 25104km, 50000km, 74988km.

WYNIKI BADANIA :

I. Silnik stwierdzono: Układ smarowania - poziom oleju na wskaźniku kontrolnym – powyżej min. Poziom cieczy w zbiorniku wyrównawczym układu chłodzenia – powyżej min. Rozruch oraz praca silnika w warunkach parkingowych w normie. Komora silnika zabrudzona eksploatacyjnie. Zaleca się sprawdzenie pracy silnika w warunkach drogowych.

II. Podwozie stwierdzono: Działanie układu hamulcowego i kierowniczego w warunkach parkingowych w normie. Układ wydechowy – pokryty korozją. Zaleca się sprawdzenie układów podwozia pojazdu w warunkach drogowych.

III. Układ przeniesienia napędu stwierdzono: Skrzynia biegów – automatyczna. Działanie skrzyni biegów w warunkach parkingowych w normie. Napęd na oś przednią. Zaleca się sprawdzenie układów przeniesienia napędu w warunkach warsztatowych i wykonanie przeglądu. Obręcze kół ze stopów lekkich - 4 sztuki. Obręcz koła prawego przedniego - zarysowania.

IV. Nadwozie stwierdzono: Barwa nadwozia – biała. Zderzak przedni – zarysowania i widoczne błędy lakiernicze po stronie lewej, zarysowania po stronie prawej, drobne zarysowania i odpryski lakieru na poszyciu zewnętrznym. Szyba czołowa – drobne odpryski na powierzchni zewnętrznej. Pokrywa komory silnika – drobne zarysowania i odpryski powłoki lakierowej. Błotnik prawy – drobne zarysowania. Drzwi prawe przednie – zagięcie punktowe, drobne zarysowania. Drzwi prawe tylne – drobne zarysowania. Poszycie tylne boku prawego – drobne zarysowania. Zderzak tylny – drobne zarysowania. Pokrywa bagażnika – zarysowania w części górnej, drobne zarysowania. Poszycie tylne boku lewego – drobne zarysowania. Drzwi lewe tylne – drobne zarysowania. Drzwi lewe przednie – zagięta listwa ozdobna, zagięcie na odcinku ok 30mm, drobne zarysowania. Błotnik lewy – zarysowania i błędy lakiernicze w części przedniej, drobne zarysowania. Dach – zagięcie o średnicy ok 20mm, drobne zarysowania. Powiększona grubość powłoki lakierowej drzwi prawych tylnych: do 215um, poszycia tylnego boku prawego: do 411um, progu prawego: do 249um. Zmierzona grubość powłoki lakierowej pozostałych zewnętrznych metalowych elementów nadwozia: do 153um. Podane przedziały grubości powłoki lakierowej, dotyczą punktów pomiarowych. Nie mogą być traktowane jako gwarancja, że grubość powłoki lakierowej w innych punktach nie wykracza poza te przedziały. Pomiar powłoki lakierowej został wykonany urządzeniem będącym w posiadaniu rzeczoznawcy. Pomiar wykonany innym przyrządem może się różnić.

V. Wnętrze stwierdzono: Deska rozdzielcza i poszycia tapicerskie wnętrza pojazdu – miejscowe zarysowania z ubytkami tworzywa. Poszycia tapicerskie foteli przednich, kanapy tylnej, wykładzin podłogi i podsufitki – miejscowo zabrudzone. Układ klimatyzacji wymaga sprawdzenia szczelności, uzupełnienia czynnika roboczego oraz oczyszczenia parownika i układu dolotowego powietrza do wnętrza. Pokrywa schowka - zarysowania.

VI. Wyposażenie, stwierdzono: Reflektory Led Pure Vision.

Tapicerka łączona eco skóra - materiał.

Radionawigacja fabryczna.

Asystent pasa ruchu.

Asystent zmęczenia kierowcy.

Asystent znaków drogowych.

VII. Wyposażenie dodatkowe:

- Dostęp komfortowy

VIII. Ogumienie :

Opona	Producent	Rozmiar	Stopień zużycia (szacunkowo)
Lewy przód	Vredestein Wintrack	205/55R16	30%

Prawy przód	Vredestein Wintrack	205/55R16	30%
Lewy tył	Vredestein Wintrack	205/55R16	30%
Prawy tył	Vredestein Wintrack	205/55R16	30%

Sporządzono w 2 egzemplarzach.

Do oceny dołączono 91 fotografii cyfrowych.

Niniejsza opinia nie jest ekspertyzą stanu technicznego pojazdu ani gwarancją niezawodności zespołów i podzespołów pojazdu, została sporządzona wyłącznie na podstawie oględzin w warunkach istniejących w miejscu badania. Opinia określa wyłącznie szacunkową wartość rynkową pojazdu i może być wykorzystana tylko przez zlecającego. Sporządzający opinię zastrzega się, że nie ponosi odpowiedzialności za wady ukryte pojazdu, wady prawne, błędy w dokumentacji pojazdu i błędy montażu. Opinia została sporządzona bezstronnie.

Rzecznawca , data: 11 stycznia 2026

.....

Dokumentacja fotograficzna do opinii CFM202601028

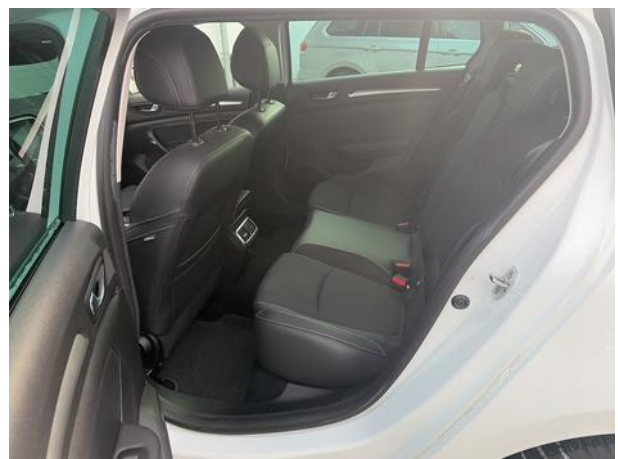

Dokumentacja fotograficzna do opinii CFM202601028



Dokumentacja fotograficzna do opinii CFM202601028

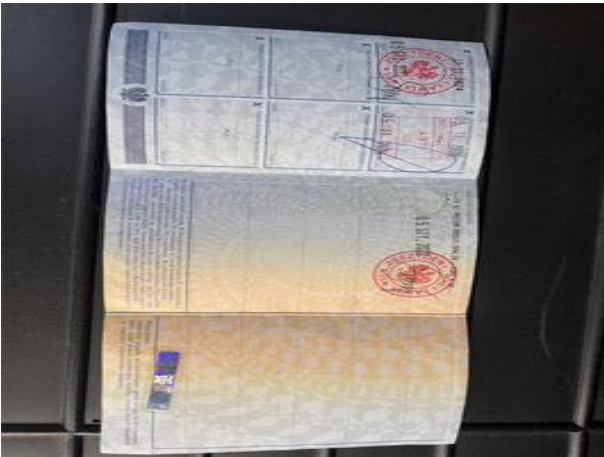
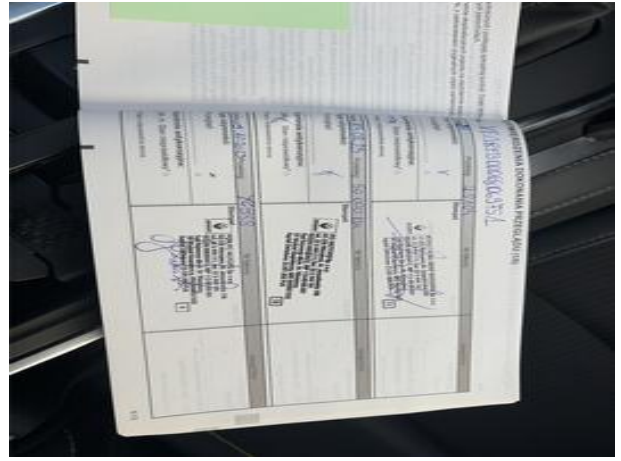

Dokumentacja fotograficzna do opinii CFM202601028





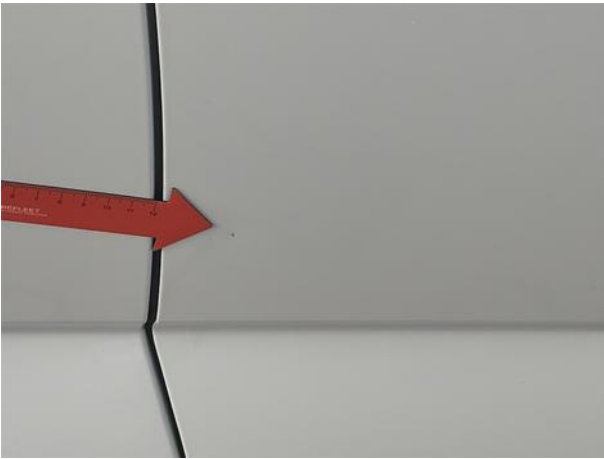



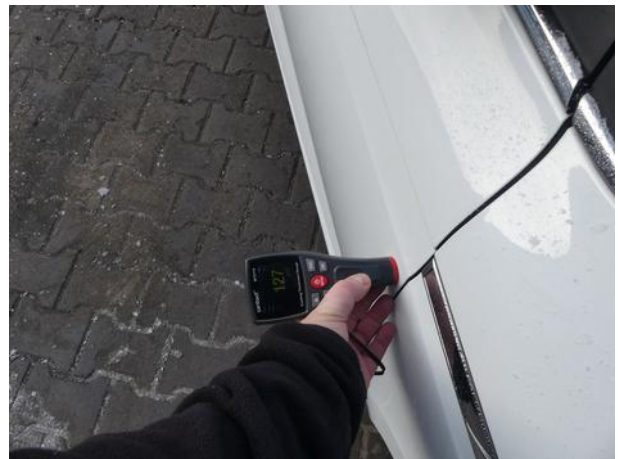

Dokumentacja fotograficzna do opinii CFM202601028

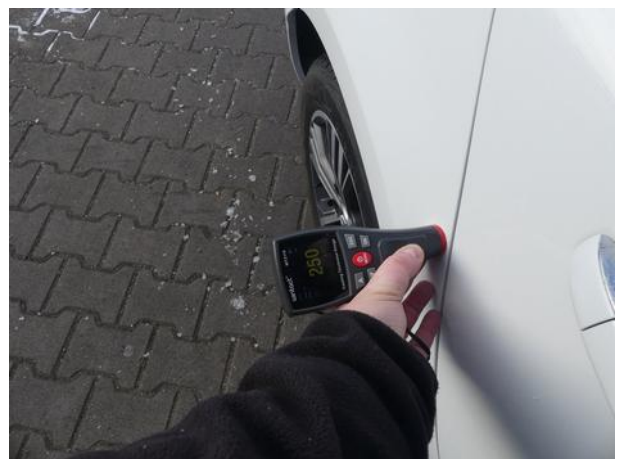
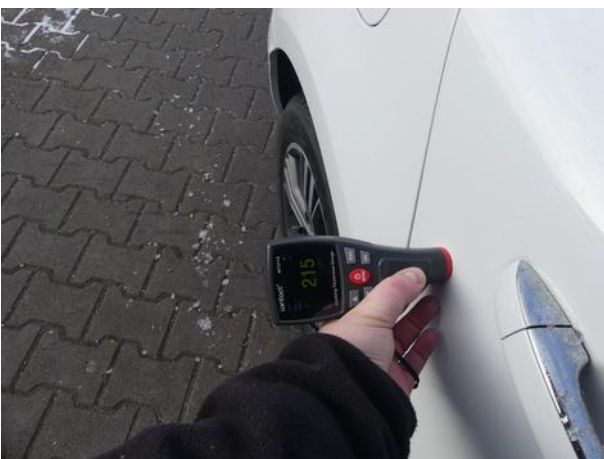



Dokumentacja fotograficzna do opinii CFM202601028

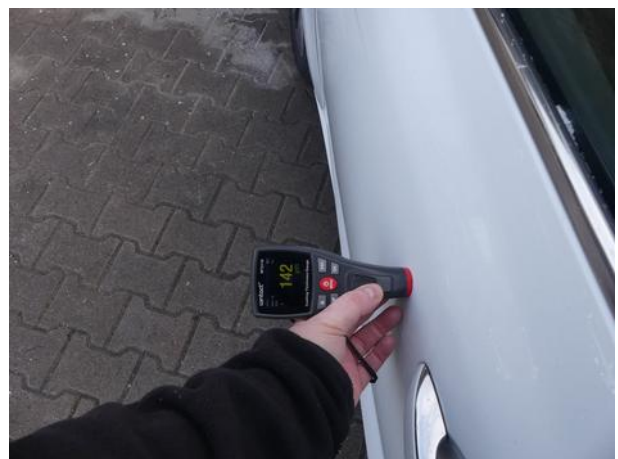
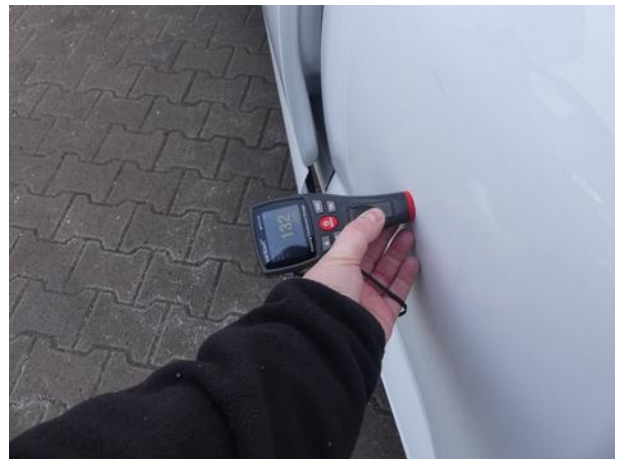

Dokumentacja fotograficzna do opinii CFM202601028

