

„eRzecznawcy Królewicz i Wspólnicy Sp.Jawna”
ul. Kopijników 75A, 03-274 Warszawa

OCENA TECHNICZNA
Nr CFM202510103
Data badania – 17 października 2025r.
Rzecznawca - Dariusz Rejowski

Zleceniodawca: Carefleet S.A.
Adres: ul. Legnicka 48 bud. C-D, 54-202 Wrocław
Zakres oceny: Określenie wartości pojazdu dla potrzeb sprzedaży w trybie przetargu.

Dane techniczne:

Nr rejestracyjny: KR8KW87

Marka pojazdu: OPEL
Model: ASTRA V 1.4 T GPF ELITE
Kolor: srebrny

Rodzaj nadwozia: Kombi
Rodzaj pojazdu: Osobowy
Liczba drzwi: 5
Liczba miejsc: 5
Wskazania licznika [km]: 154483
Nr fabryczny (VIN): W0VBE8EB5K8047795
Rok produkcji: 2019
Rok produkcji – uwaga: Pojazd z polskiej sieci dealerskiej
Masa całkowita (kg): 1890
Masa własna (kg): 1289
Rodzaj paliwa: Benzyna
Norma EURO: 6
Typ silnika: zapłon iskrowy
Układ/liczba cyl.: R4
Pojemność [cm³]: 1399
Moc [kW]: 92.00

Data pierwszej rejestracji w kraju: 30.05.2019

Pojazd zbadano w Magnicach k/Wrocławia na parkingu EFL S.A. w obecności zleceniodawcy.

UWAGI:

Pojazd zarejestrowany CAREFLEET S.A. ul. Legnicka 48 bud. C-D 54-202 Wrocław
na:

1. Dowód rejestracyjny: DR/BAP2422671
2. Data następnego badania technicznego: 26.05.2026r.
3. Kluczyki ilość kompletów: 1 (Jeden klucz zintegrowany z pilotem centralnego zamka)
4. Dokumentacja eksploatacyjna pojazdu: instrukcja obsługi - jest, książka przeglądów - jest
5. Liczba wpisów w książce serwisowej - 5: 25615 km, 45397 km, 76536 km, 107751 km, 137827 km dnia 08-12-2024

WYNIKI BADANIA :

I. Silnik stwierdzono: Układ smarowania - poziom oleju na wskaźniku kontrolnym w normie. Poziom cieczy w zbiorniku wyrównawczym układu chłodzenia - powyżej min. Rozruch i praca silnika w warunkach parkingowych w normie. Komora silnika zabrudzona eksploatacyjnie. Zaleca się sprawdzenie pracy silnika w warunkach drogowych.

II. Podwozie stwierdzono: Działanie układu hamulcowego i kierowniczego w warunkach parkingowych w normie. Zaleca się sprawdzenie układów podwozia pojazdu w warunkach drogowych.

III. Układ przeniesienia napędu stwierdzono: Obręcze kół - aluminiowe 4 sztuk, koło dojazdowe - stalowe. Felga PP: zarysowania, Felga PT: zarysowania. Skrzynia biegów - manualna 6 biegowa. Działanie skrzyni biegów w warunkach parkingowych w normie. Napęd na przednią oś. Zaleca się sprawdzenie układów przeniesienia napędu w warunkach warsztatowych i wykonanie przeglądu.

IV. Nadwozie stwierdzono: Barwa nadwozia srebrna
Zderzak przód: Odpryski / Wgniecenia / Zarysowania
Pokrywa przednia: Odpryski
Drzwi LP: Zarysowania / Odpryski
Drzwi LT: Wgniecenia / Zarysowania
Lusterko wsteczne lewe: Zarysowania
Dach: Odpryski / Zarysowania / Wgniecenia
Pokrywa tylna / drzwi tyłu: Zarysowania
Zderzak tył: Zarysowania / Odpryski / Wgniecenia
Błotnik / ściana boczna PT: Zarysowania
Drzwi PT: Zarysowania
Drzwi PP: Zarysowania
Błotnik PP: Zarysowania
Próg L: Wgniecenia / Zarysowania
Próg P: Wgniecenia / Zarysowania
Rama dachu P: Wgniecenia
Szyba czołowa: Pęknięcie

Zmierzona grubość powłoki lakierowej: pokrywa P - 80 μm , błotnik PP - 90 μm , drzwi PP - 90 μm , drzwi TP - 90 μm , poszycie TP - 80 μm , pokrywa T - 90 μm , poszycie TL - 90 μm , drzwi TL - 80 μm , drzwi PL - 90 μm , błotnik PL - 90 μm , dach - 90 μm , próg P - 60 μm , próg L - 60 μm

V. Wnętrze stwierdzono: Podsufitka: Zabrudzenia
Listwa progu LP: Zarysowania
Tapicerka drzwi LT: Otwory / Pęknięcia
Listwa progu LT: Zarysowania
Kanapa / fotel LT: Zabrudzenia
Tapicerka pokrywy bagażnika / drzwi tyłu: Zarysowania
Listwa progu PP: Przetarcia
Tapicerka drzwi PP: Zarysowania
Kierownica: Wytarcia

Układ klimatyzacji wymaga sprawdzenia szczelności, uzupełnienia czynnika roboczego oraz oczyszczenia parownika i układu dolotowego powietrza do wnętrza.

VI. Wyposażenie, stwierdzono: ABS

Airbag 6 sztuk: poduszki powietrzne czołowe i boczne dla kierowcy i pasażera, kurtyny powietrzne
Automatyczny włącznik świateł z czujnikiem tunelu
Chromowana listwa z logo na osłonie chłodnicy
Chromowane zewnętrzne listwy wzdłuż okien bocznych
Czujnik deszczu

Dodatkowe oświetlenie wnętrza dyskretne
 Elektryczne szyby przednie
 Elektryczne szyby, tył
 Elektrycznie otwierane i zamykane drzwi bagażnika (Zawierają: System Open&Start)
 Elektryczny podajnik pasa bezpieczeństwa
 ESP + TCS
 Fotel kierowcy regulowany w 8 kierunkach
 Fotel kierowcy z elektryczną regulacją lędźwiową w 4 kierunkach
 Fotel kierowcy z regulacją długości siedziska
 Fotel kierowcy z regulacją wysokości
 Hamulec postojowy sterowany elektrycznie
 Kamera Opel Eye(zaw. sys. ostrzegania przed kolizją, niezamierzoną zmianą pasa ruchu i rozp. znaków)
 Kierownica skórzana
 Kieszenie w oparciach foteli przednich
 Klimatyzacja automatyczna, 2-strefowa, sterowana elektronicznie z czujnikiem wilgotności
 Kolumna kierownicy z regulacją położenia w dwóch płaszczyznach
 Komputer pokładowy
 Konsola centralna przesuwana z podłokietnikiem i zamykanym schowkiem
 Lampki do czytania z tyłu
 Lusterka boczne regulowane elektrycznie i ogrzewane
 Lusterka boczne składane elektrycznie
 Lusterka boczne w kolorze nadwozia
 Lusterko wsteczne światłoczułe
 Mocowania fotelików dziecięcych ISOFIX w 2. rzędzie foteli
 Nawiew wentylacji-ogrzewania w drugim rzędzie siedzeń
 Podświetlane lusterka w osłonach przeciwsłonecznych
 Przyciski sterowania na kierownicy
 Relingi dachowe, chromowane
 Spojler tylny
 System automatycznego sterowania zamkami drzwi i zapłonem Open&Start
 System monitorujący ciśnienie w oponach
 System multimedialny R4.0 IntelliLink (Bluetooth,4 głośniki,ekran dotykowy 7 cali)
 Światła do jazdy dziennej LED
 Światła przeciwmgielne z przodu
 Tapicerka materiałowa łączona ze sztuczną skórą (czarna)
 Tempomat z ogranicznikiem prędkości
 Tylne oparcie składane, dzielone 60:40
 Układ wspomagania ruszania pod górę HSA
 Wyświetlacz graficzny wskaźników kierowcy
 Koło zapasowe dojazdowe
 Lakier metalik
 Pakiet Elite Plus
 Czujniki odległości przy parkowaniu - przód i tył
 Felgi aluminiowe 16 z ogumieniem

VII. Wyposażenie dodatkowe:

VIII. Ogumienie :

Opona	Producent	Rozmiar	Stopień zużycia (szacunkowo)
PL Zimowe	BF Godrich	205/55R16	10%
PP Zimowe	BF Godrich	205/55R16	40%
TL Zimowe	BF Godrich	205/55R16	10%
TP Zimowe	BF Godrich	205/55R16	10%

Dojazdowe	Continental,	115/70R16	0%
-----------	--------------	-----------	----

Sporządzono w 2 egzemplarzach.

Do oceny dołączono 206 fotografii cyfrowych.

Niniejsza opinia nie jest ekspertyzą stanu technicznego pojazdu ani gwarancją niezawodności zespołów i podzespołów pojazdu, została sporządzona wyłącznie na podstawie oględzin w warunkach istniejących w miejscu badania. Opinia określa wyłącznie szacunkową wartość rynkową pojazdu i może być wykorzystana tylko przez zlecającego. Sporządzający opinię zastrzega się, że nie ponosi odpowiedzialności za wady ukryte pojazdu, wady prawne, błędy w dokumentacji pojazdu i błędy montażu. Opinia została sporządzona bezstronnie.

Rzecznawca , data: 17 października 2025

.....

Dokumentacja fotograficzna do opinii CFM202510103



Dokumentacja fotograficzna do opinii CFM202510103



Dokumentacja fotograficzna do opinii CFM202510103

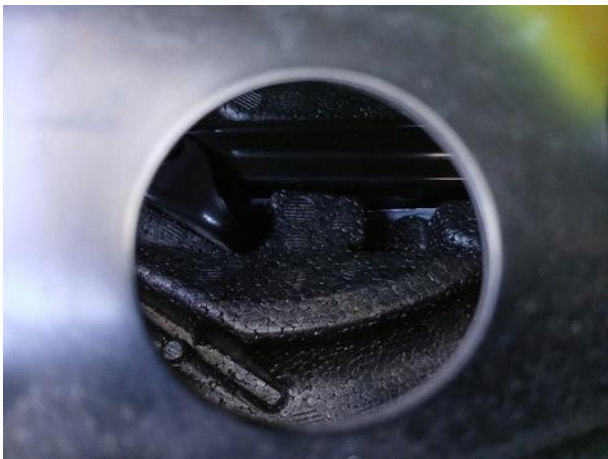

Dokumentacja fotograficzna do opinii CFM202510103

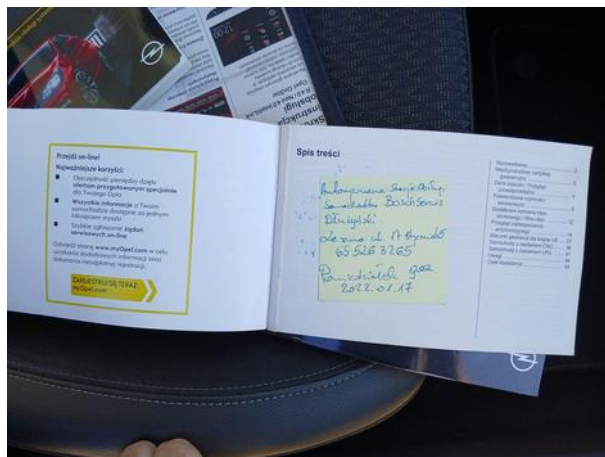
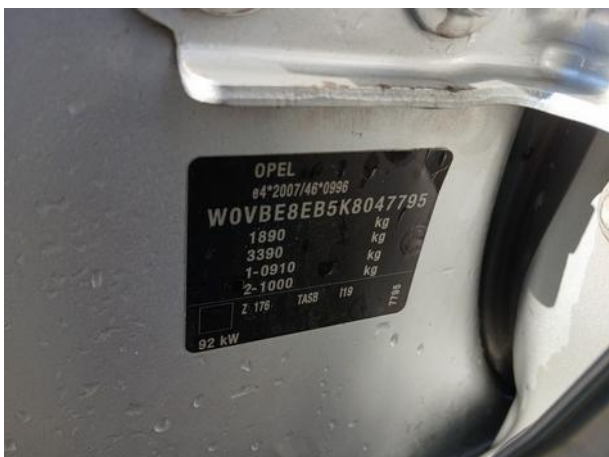
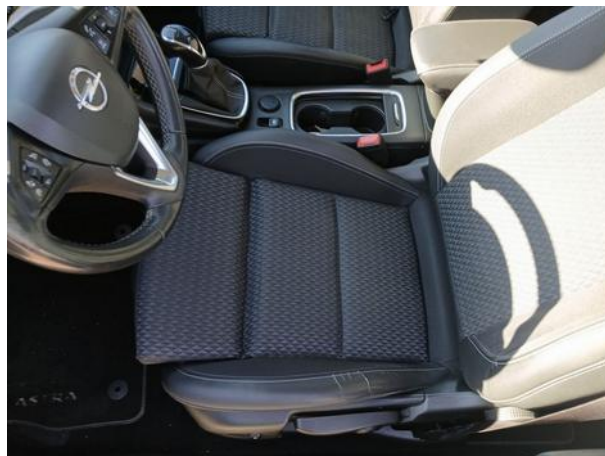

Dokumentacja fotograficzna do opinii CFM202510103













