

„eRzecznawcy Królewicz i Wspólnicy Sp.Jawna”
ul. Kopijników 75A, 03-274 Warszawa

OCENA TECHNICZNA
Nr CFM202511005
Data badania – 12 listopada 2025r.
Rzecznawca - Piotr Kucharski

Zleceniodawca: Carefleet S.A.
Adres: ul. Legnicka 48 bud. C-D, 54-202 Wrocław
Zakres oceny: Określenie wartości pojazdu dla potrzeb sprzedaży w trybie przetargu.

Dane techniczne:

Nr rejestracyjny: WND6040A

Marka pojazdu: SKODA
Model: OCTAVIA
Kolor: srebrny

Rodzaj nadwozia: Kombi
Rodzaj pojazdu: osobowy
Liczba drzwi: 5
Liczba miejsc: 5
Wskazania licznika [km]: 185014
Nr fabryczny (VIN): TMBJG8NX2NY063596
Rok produkcji: 2022
Rok produkcji – uwaga: Pojazd z polskiej sieci dealerskiej
Masa całkowita (kg): 1960
Masa własna (kg): 1417
Rodzaj paliwa: Olej napędowy
Norma EURO: 6
Typ silnika: zapłon samoczynny
Układ/liczba cyl.: R4
Pojemność [cm³]: 1968
Moc [kW]: 85.00

Data pierwszej rejestracji w kraju: 09.02.2022

Pojazd zbadano w Magnicach k/Wrocławia na parkingu EFL S.A. w obecności zleceniodawcy.

UWAGI:

Pojazd zarejestrowany CAREFLEET S.A. ul. Legnicka 48 bud. C-D 54-202 Wrocław
na:

1. Dowód rejestracyjny: DR/BAS 0578145
2. Data następnego badania technicznego: 28.01.2027r.
3. Kluczyki ilość kompletów: 2 (Dwa klucze zintegrowane z pilotem centralnego zamka)
4. Dokumentacja eksploatacyjna pojazdu: instrukcja obsługi - jest, książka przeglądów - brak
5. Książka serwisowa elektroniczna

WYNIKI BADANIA :

I. Silnik stwierdzono: Układ smarowania - poziom oleju na wskaźniku kontrolnym w normie. Poziom cieczy w zbiorniku wyrównawczym układu chłodzenia - powyżej min. Rozruch i praca silnika w warunkach parkingowych w normie. Komora silnika zabrudzona eksploatacyjnie. Zaleca się sprawdzenie pracy silnika w warunkach drogowych.

II. Podwozie stwierdzono: Działanie układu hamulcowego i kierowniczego w warunkach parkingowych w normie. Zaleca się sprawdzenie układów podwozia pojazdu w warunkach drogowych.

III. Układ przeniesienia napędu stwierdzono: Obręcze kół - aluminiowe 4 sztuk. Skrzynia biegów - automatyczna. Działanie skrzyni biegów w warunkach parkingowych w normie. Napęd na przednią oś. Zaleca się sprawdzenie układów przeniesienia napędu w warunkach warsztatowych i wykonanie przeglądu.

IV. Nadwozie stwierdzono: Barwa nadwozia srebrna.

Próg L: Zarysowania

Zderzak tył: Odpryski

Zderzak przód: Zarysowania

Maska: Odpryski

Drzwi PL: Zarysowania

Drzwi TL: Zarysowania

Pokrywa bagażnika: Zarysowania

Szyba czołowa: Odpryski

Dach: Odpryski

Zmierzona grubość powłoki lakierowej: pokrywa P - 100 µm, błotnik PP - 200µm, drzwi PP - 229µm, drzwi TP - 199µm, poszycie TP - 253µm, pokrywa T - 123µm, poszycie TL - 112µm, drzwi TL - 103µm, drzwi PL - 99µm, błotnik PL - 92µm, dach - 98µm, próg L - 73µm, próg P - 73µm

V. Wnętrze stwierdzono: Przestrzeń bagażowa: Zarysowania

Układ klimatyzacji wymaga sprawdzenia szczelności, uzupełnienia czynnika roboczego oraz oczyszczenia parownika i układu dolotowego powietrza do wnętrza.

VI. Wyposażenie, stwierdzono: Blokada zamków tylnych drzwi od wewnątrz, elektryczna

Bluetooth

Care Connect - 1 rok

DAB+ - cyfrowy odbiór stacji radiowych

Dekor AMBITION

Dezaktywacja poduszki bezpieczeństwa pasażera z przodu

DRIVER ALERT - funkcja wykrywania zmęczenia kierowcy

Elektryczne podnoszenie szyb, przód

Elektryczne podnoszenie szyb, tył

ESP z ABS, EBD, MSR, ASR, EDL, HBA, DSR, RBS, ESBS, TSA, XDS+

Felgi aluminiowe 17 ROTARE AERO 7,5J z ogumieniem

Fotele przednie z regulacją wysokości i lędźwiową

Front Assist - kontrola odstępów z funkcją awaryjnego hamowania

Funkcja SmartLink+

Głośniki - 8 sztuk

Gniazdo 12V w bagażniku

Haczyki na torby

Hamulec antykolizyjny - multicollision brake

Hamulec postojowy, elektromechaniczny

Hill Hold Control - wspomaganie ruszania pod wzniesienia

Kamera cofania
 KESSY GO - bezkluczykowy system uruchamiania silnika
 Kierownica 2-ramienna skórzana, wielofunkcyjna z manetkami zmiany biegów
 Klimatyzacja dwustrefowa automatyczna Climatronic
 Komputer pokładowy z kolorowym wyświetlaczem Maxi-DOT
 Kurtyny powietrzne
 Lane Assist - asystent zmiany pasa ruchu
 LIGHT AND RAIN ASSIST - czujnik zmierzchu i deszczu
 Lusterka boczne i klamki drzwi w kolorze nadwozia
 Lusterka boczne regulowane elektrycznie i podgrzewane
 Lusterko wsteczne ściemniające się automatycznie z czujnikiem wilgotności
 Oświetlenie bagażnika
 Parasolka w schowku drzwi kierowcy
 Podłokietnik z przodu
 Poduszki powietrzne 6 sztuk (czołowe kierowcy i pasażera, boczne - przód, kurtyny powietrzne)
 Radio SWING (8,25'', 2 gniazda USB-C umożliwiające ładowanie i transfer danych)
 Ramka grilla chromowana
 Relingi dachowe w kolorze czarnym
 Roleta przestrzeni bagażowej
 Schowek na okulary
 Skrobaczka do szyb w pokrywie wlewu paliwa
 System kontroli ciśnienia w oponach TPM
 Światła przeciwmgielne, przyciemniane z funkcją doświetlania zakrętów
 Tapicerka materiałowa
 Tempomat z ogranicznikiem prędkości
 Tylna kanapa składana i dzielona
 Uchwyty ISOFIX na zewnętrznych miejscach kanapy
 Wycieraczka szyby tylnej AERO
 Zamek centralny zdalnie sterowany
 Zestaw do naprawy przebitej opony
 Zestaw siatek w bagażniku
 Lakier metalik
 Pakiet Selection

VII. Wyposażenie dodatkowe:

VIII. Ogumienie :

Opona	Producent	Rozmiar	Stopień zużycia (szacunkowo)
PL - lato	Kuhmo, Solus	205/55R17	50%
PP - lato	Kuhmo, Solus	205/55R17	50%
TL - lato	Kuhmo, Solus	205/55R17	50%
TP - lato	Kuhmo, Solus	205/55R17	50%

Sporządzono w 2 egzemplarzach.

Do oceny dołączono 128 fotografii cyfrowych.

Niniejsza opinia nie jest ekspertyzą stanu technicznego pojazdu ani gwarancją niezawodności zespołów i podzespołów pojazdu, została sporządzona wyłącznie na podstawie oględzin w warunkach istniejących w miejscu badania. Opinia określa wyłącznie szacunkową wartość rynkową pojazdu i może być wykorzystana tylko przez zlecającego. Sporządzający opinię zastrzega się, że nie ponosi odpowiedzialności za wady ukryte pojazdu, wady prawne, błędy w dokumentacji pojazdu i błędy montażu. Opinia została sporządzona bezstronnie.

Rzecznawca , data: 12 listopada 2025

.....

Dokumentacja fotograficzna do opinii CFM202511005



Dokumentacja fotograficzna do opinii CFM202511005













Dokumentacja fotograficzna do opinii CFM202511005

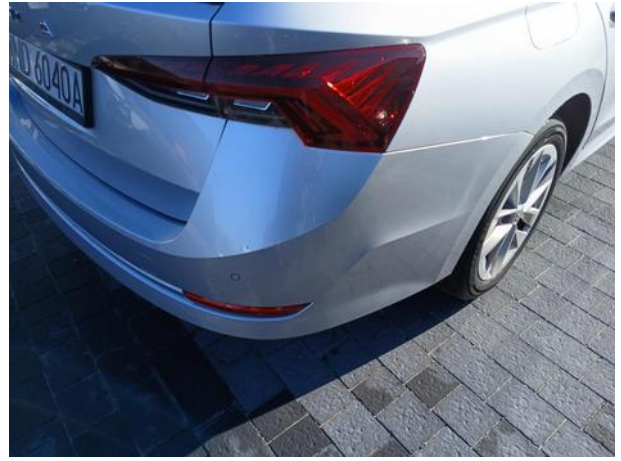



Dokumentacja fotograficzna do opinii CFM202511005



Dokumentacja fotograficzna do opinii CFM202511005

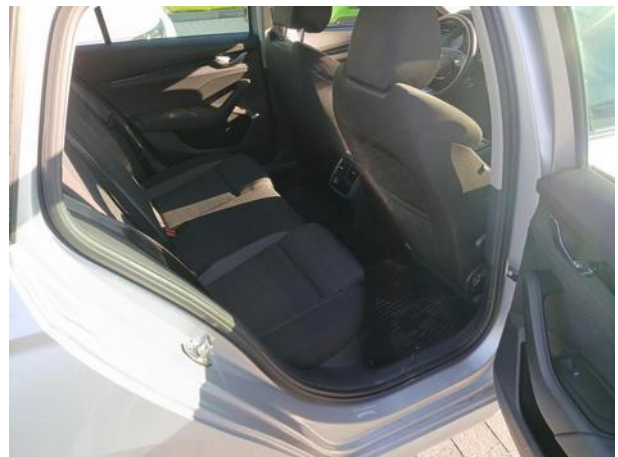
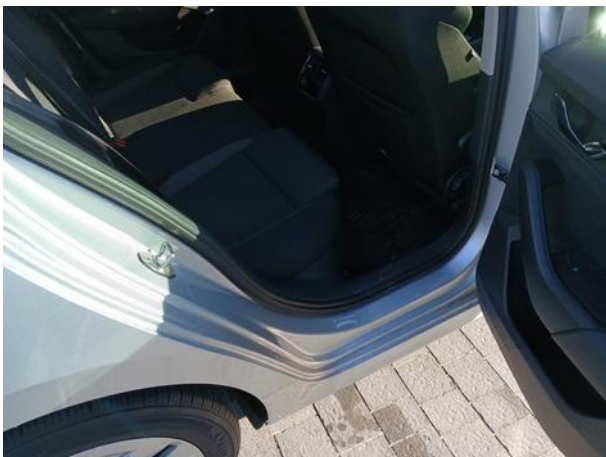
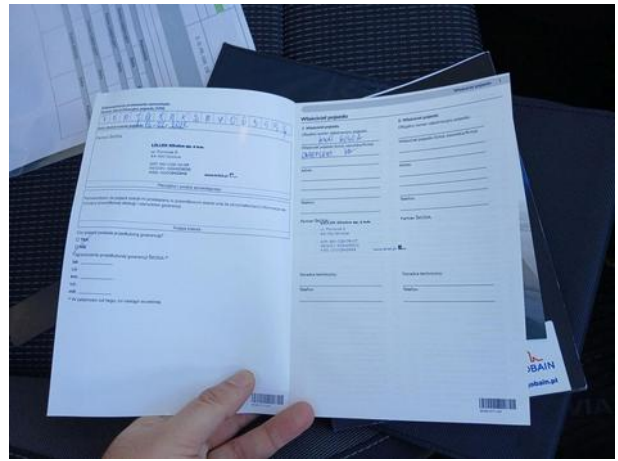







Dokumentacja fotograficzna do opinii CFM202511005



