

**„eRzecznawcy Królewicz i Wspólnicy Sp.Jawna”**  
ul. Kopijników 75A, 03-274 Warszawa

**OCENA TECHNICZNA**

**Nr CFM202512112**

**Data badania – 15 grudnia 2025r.**

**Rzecznawca - Dariusz Rejowski**

**Zleceniodawca:** Carefleet S.A.  
**Adres:** ul. Legnicka 48 bud. C-D, 54-202 Wrocław  
**Zakres oceny:** Określenie wartości pojazdu dla potrzeb sprzedaży w trybie przetargu.

**Dane techniczne:**

Nr rejestracyjny: KR2PH97

Marka pojazdu: MITSUBISHI  
Model: L200 2.4 D DC INVITE EU6  
Kolor: biały

Rodzaj nadwozia: Pickup  
Rodzaj pojazdu: Ciężarowy  
Liczba drzwi: 4  
Liczba miejsc: 5  
Wskazania licznika [km]: 83384  
Nr fabryczny (VIN): MMCJJKL20KH010308  
Rok produkcji: 2019  
Rok produkcji – uwaga: Pojazd z polskiej sieci dealerskiej  
Masa całkowita (kg): 2900  
Masa własna (kg): 1870  
Rodzaj paliwa: Olej napędowy  
Norma EURO: 6  
Typ silnika: zapłon samoczynny  
Układ/liczba cyl.: R4  
Pojemność [cm<sup>3</sup>]: 2442  
Moc [kW]: 113.00

Data pierwszej rejestracji w kraju: 11.12.2019

Pojazd zbadano w Magnicach k/Wrocławia na parkingu EFL S.A. w obecności zleceniodawcy.

**UWAGI:**

Pojazd zarejestrowany CAREFLEET S.A. ul. Legnicka 48 bud. C-D 54-202 Wrocław  
na:

1. Dowód rejestracyjny: DR/BAP5464910z wpisem HAK
2. Data następnego badania technicznego: 27.11.2026r.
3. Kluczyki ilość kompletów: 2 (Dwa klucze zintegrowane z pilotem centralnego zamka)
4. Dokumentacja eksploatacyjna pojazdu: instrukcja obsługi - jest, książka przeglądów - jest
5. Liczba wpisów w książce serwisowej - 5: 16061 km, 28881 km, 44351 km, 43500 km, 58440 km, 70551 km dnia 20-02-2025

**WYNIKI BADANIA :**

**I. Silnik stwierdzono:** Układ smarowania - poziom oleju na wskaźniku kontrolnym w normie. Poziom cieczy w zbiorniku wyrównawczym układu chłodzenia - powyżej min. Rozruch i praca silnika w warunkach parkingowych w normie. Komora silnika zabrudzona eksploatacyjnie. Zaleca się sprawdzenie pracy silnika w warunkach drogowych.

**II. Podwozie stwierdzono:** Działanie układu hamulcowego i kierowniczego w warunkach parkingowych w normie. Zaleca się sprawdzenie układów podwozia pojazdu w warunkach drogowych.

**III. Układ przeniesienia napędu stwierdzono:** Obręcze kół - stalowe 4 sztuk, koło zapasowe - stalowe. Skrzynia biegów - manualna 6 biegowa. Działanie skrzyni biegów w warunkach parkingowych w normie. Napęd na obydwie osie. Zaleca się sprawdzenie układów przeniesienia napędu w warunkach warsztatowych i wykonanie przeglądu.

**IV. Nadwozie stwierdzono:** Barwa nadwozia biała  
Zderzak przód: Zarysowania / Rozerwanie / Pęknięcie / Rozbicie  
Atrapa przednia: Rozerwanie / Pęknięcie / Rozbicie  
Pokrywa przednia: Odpryski / Zdeformowanie / Wgniecenie  
Drzwi LP: poszycie: Zarysowania  
Lusterko wsteczne lewe: Zarysowania  
Próg lewy: Zarysowania  
Błotnik / ściana boczna LT: Zarysowania  
Pokrywa tylna / drzwi tyłu: Zarysowania  
Błotnik / ściana boczna PT: Zdeformowanie / Wgniecenie / Zarysowania  
Drzwi PP: poszycie: Zdeformowanie / Wgniecenie  
Błotnik PP: Zdeformowanie / Wgniecenie  
Orurowanie przednie: Wgniecenie  
Stopień lewy: Zarysowanie

Zmierzona grubość powłoki lakierowej: pokrywa P - 90  $\mu\text{m}$ , błotnik PP - 80  $\mu\text{m}$ , drzwi PP - 80  $\mu\text{m}$ , drzwi TP - 70  $\mu\text{m}$ , poszycie TP - 80  $\mu\text{m}$ , pokrywa T - 90  $\mu\text{m}$ , poszycie TL - 80  $\mu\text{m}$ , drzwi TL - 70  $\mu\text{m}$ , drzwi PL - 80  $\mu\text{m}$ , błotnik PL - 80  $\mu\text{m}$ , dach - 70  $\mu\text{m}$ , próg P - 60  $\mu\text{m}$ , próg L - 40  $\mu\text{m}$

**V. Wnętrze stwierdzono:** Wykładzina komory silnika: Rozerwanie  
Kokpit: Zarysowania  
Tunel środkowy: Zarysowania  
Tapicerka drzwi LP: Zarysowania  
Tapicerka drzwi LT: Zarysowania  
Tapicerka drzwi PT: Zarysowania  
Kanapa / fotel PT: Uszkodzenia mechaniczne

Układ klimatyzacji wymaga sprawdzenia szczelności, uzupełnienia czynnika roboczego oraz oczyszczenia parownika i układu dolotowego powietrza do wnętrza.

**VI. Wyposażenie, stwierdzono:** ABS z elektronicznym rozdziałem siły hamowania (EBD)  
Dźwignia zmiany biegów skórzana  
Felgi stalowe 16 z ogumieniem 205/80  
Gniazdo 12V  
Kanał grzewczy dla tylnych siedzeń  
Kierownica skórzana regulowana w 2 płaszczyznach  
Kierownica wielofunkcyjna  
Kieszenie w oparciach foteli przednich  
Klamki w kolorze czarnym  
Klimatyzacja  
Koło zapasowe pełnowymiarowe

Lakier Uni  
 Mocowania ISOFIX do fotelika dziecięcego w 2. rzędzie  
 Oświetlenie wnętrza w podsufitce z przodu i z tyłu  
 Podłokietnik tylny  
 Poduszka powietrzna kolanowa dla kierowcy  
 Poduszki powietrzne czołowe dla kierowcy i pasażera  
 Poduszki powietrzne kurtynowe i boczne  
 Progi boczne z chromowanym wykończeniem  
 Radio CD/MP3 (4 głośniki) + USB  
 Regulacja manualna wysokości fotela kierowcy  
 Schowek na okulary  
 System ostrzegania o nagłym hamowaniu (ESS)  
 System priorytetu hamulca (BOS)  
 System stabilizacji toru jazdy i kontroli trakcji (ASTC)  
 System stabilizacji toru jazdy przyczepy (TSA)  
 Szyba tylna ogrzewana  
 Szyby sterowane elektrycznie, przód i tył  
 Tapicerka materiałowa  
 Tempomat ze sterowaniem kierownicy  
 Trzecie światło stop LED  
 Uchwyty do mocowania bagażu w przestrzeni ładunkowej (x6)  
 Wspomaganie hamowania (Brake Assist)  
 Wspomaganie ruszania na wzniesieniu (HSA)  
 Wspomaganie układu kierowniczego  
 Wyświetlacz wielofunkcyjny, centralny  
 Zamek centralny zdalnie sterowany  
 Zderzak przedni w kolorze nadwozia  
 Zestaw głośnomówiący Bluetooth ze sterowaniem na kierownicy  
 Hak holowniczy stały  
 Światła przeciwmgielne  
 Wciągarka  
 Hardtop

#### VII. Wyposażenie dodatkowe:

#### VIII. Ogumienie :

Opona	Producent	Rozmiar	Stopień zużycia (szacunkowo)
PL Zimowe	Michelin,	205/80 R16	15%
PP Zimowe	Michelin,	205/80 R16	10%
TL Zimowe	Michelin,	205/80 R16	15%
TP Zimowe	Michelin,	205/80 R16	15%
Zapasowe	Bridgestone	205/80 R16	0%

Sporządzono w 2 egzemplarzach.

Do oceny dołączono 97 fotografii cyfrowych.

**Niniejsza opinia nie jest ekspertyzą stanu technicznego pojazdu ani gwarancją niezawodności zespołów i podzespołów pojazdu, została sporządzona wyłącznie na podstawie oględzin w warunkach istniejących w miejscu badania. Opinia określa wyłącznie szacunkową wartość rynkową pojazdu i może być wykorzystana tylko przez zlecającego. Sporządzający opinię zastrzega się, że nie ponosi odpowiedzialności za wady ukryte pojazdu, wady prawne, błędy w dokumentacji pojazdu i błędy montażu. Opinia została sporządzona bezstronnie.**

Rzecznawca , data: 15 grudnia 2025

.....

Dokumentacja fotograficzna do opinii CFM202512112

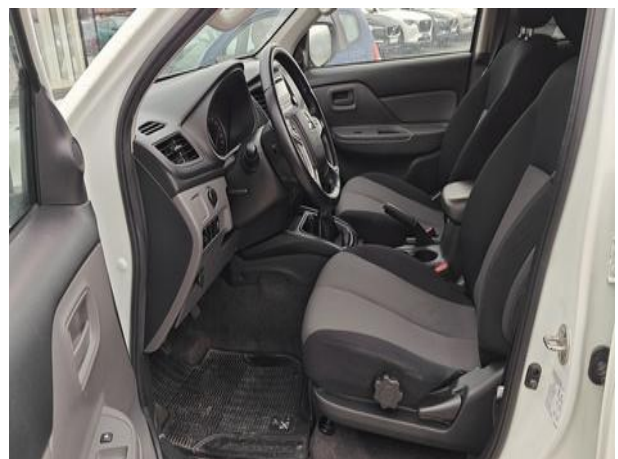

Dokumentacja fotograficzna do opinii CFM202512112



Dokumentacja fotograficzna do opinii CFM202512112



Dokumentacja fotograficzna do opinii CFM202512112

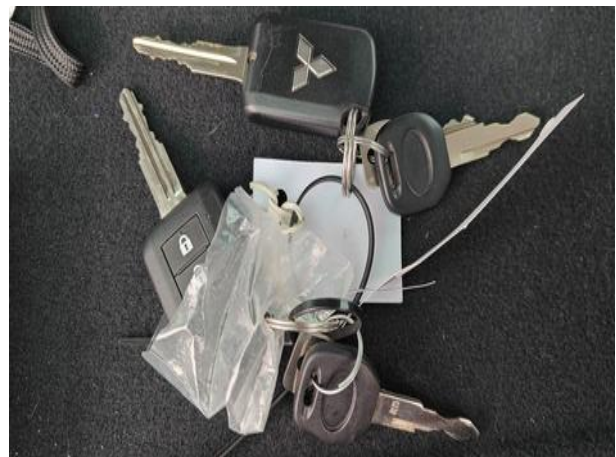
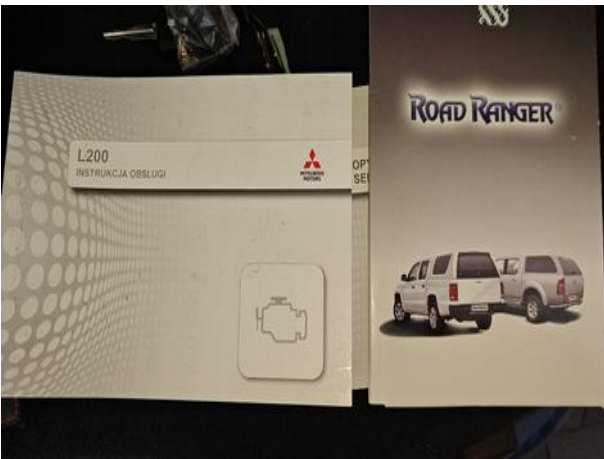
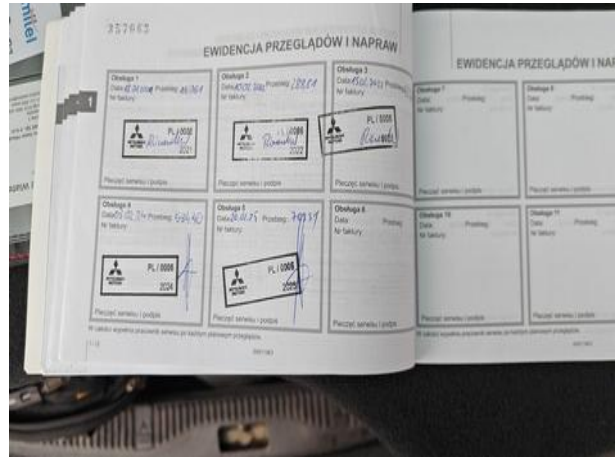

Dokumentacja fotograficzna do opinii CFM202512112

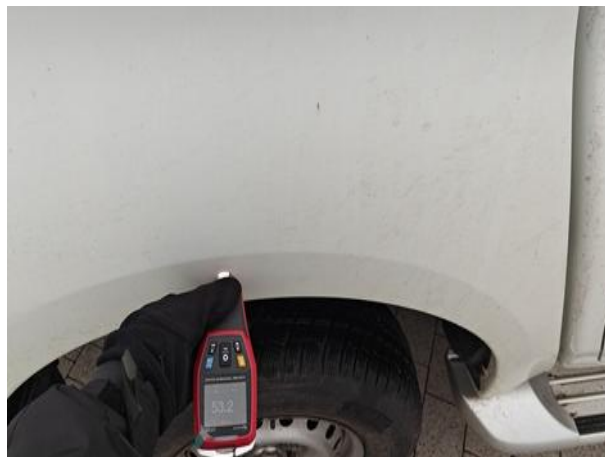
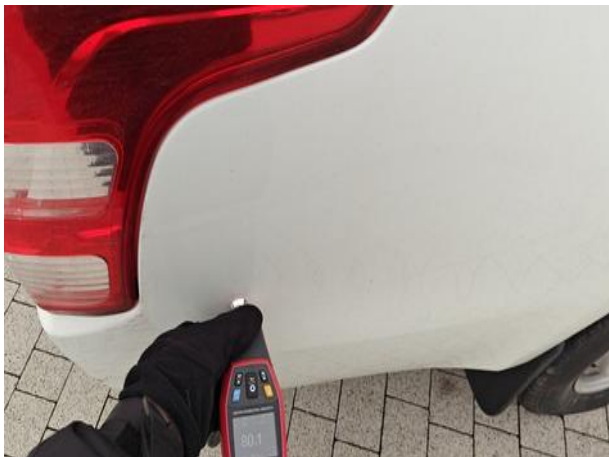
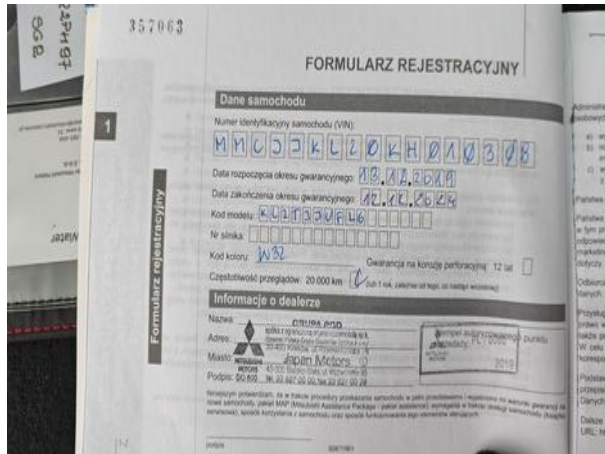
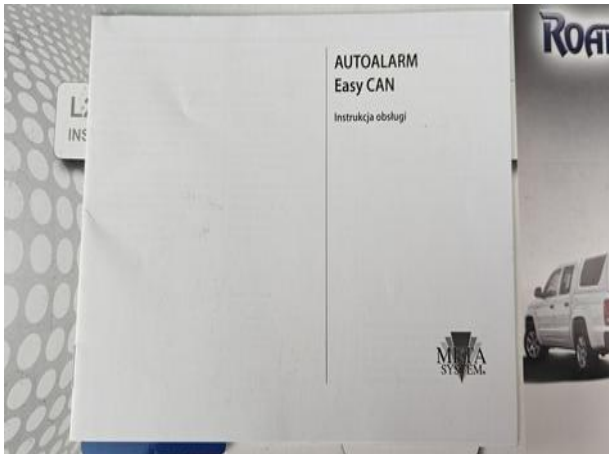

Dokumentacja fotograficzna do opinii CFM202512112

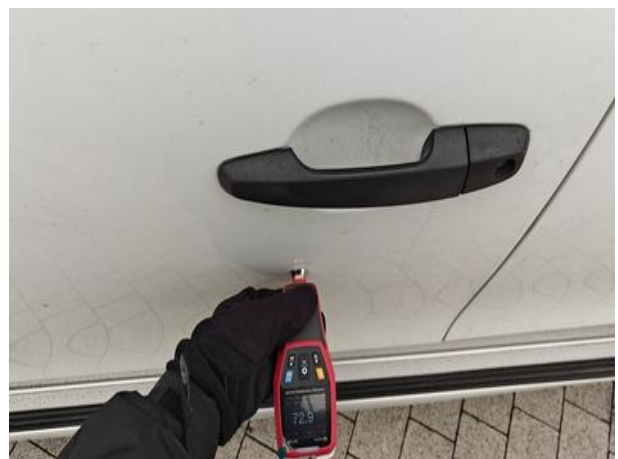
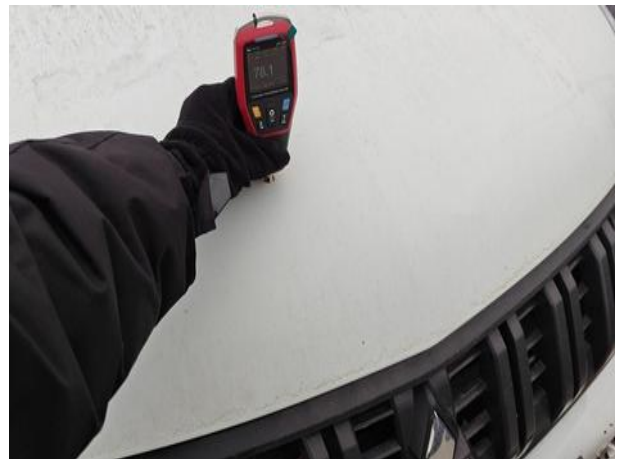
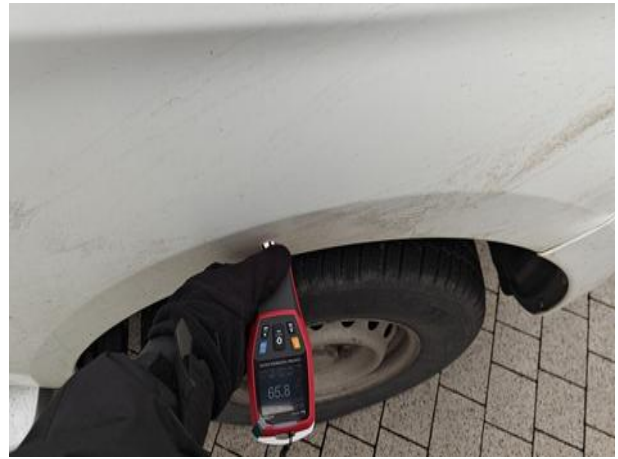

Dokumentacja fotograficzna do opinii CFM202512112



Dokumentacja fotograficzna do opinii CFM202512112



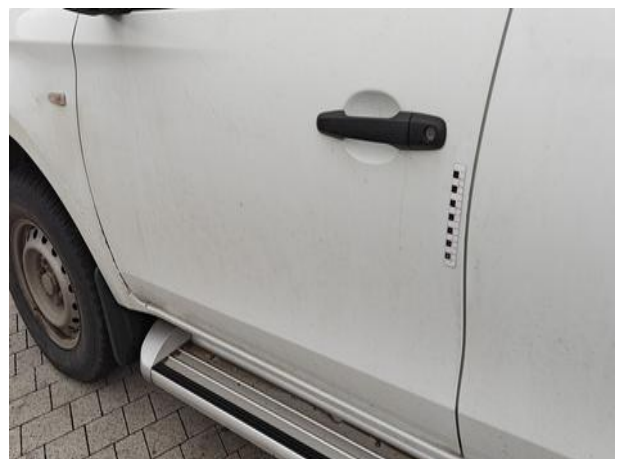
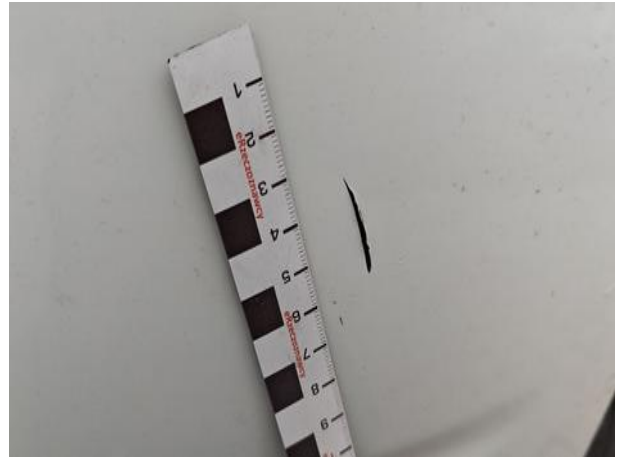

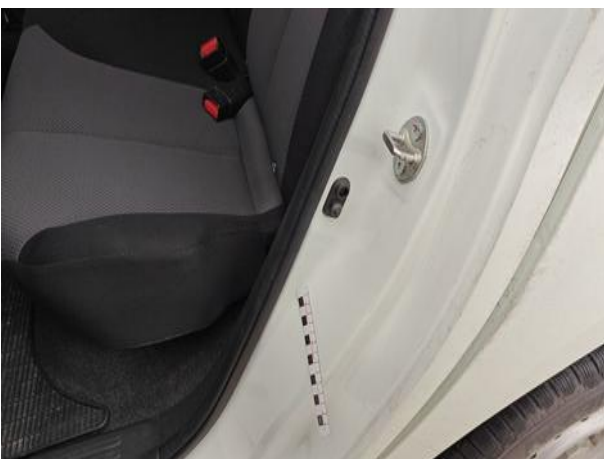
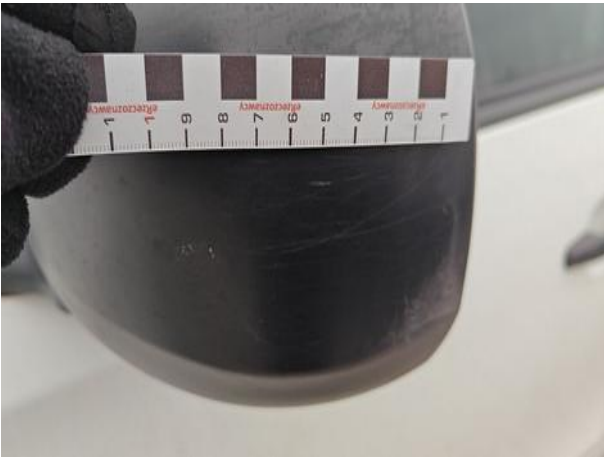

Dokumentacja fotograficzna do opinii CFM202512112





Dokumentacja fotograficzna do opinii CFM202512112

