

„eRzecznawcy Królewicz i Wspólnicy Sp.Jawna”
ul. Kopijników 75A, 03-274 Warszawa

OCENA TECHNICZNA
Nr CFM202601008
Data badania – 14 stycznia 2026r.
Rzecznawca - Piotr Kucharski

Zleceniodawca: Carefleet S.A.
Adres: ul. Legnicka 48 bud. C-D, 54-202 Wrocław
Zakres oceny: Określenie wartości pojazdu dla potrzeb sprzedaży w trybie przetargu.

Dane techniczne:

Nr rejestracyjny: DW8UR65

Marka pojazdu: VOLKSWAGEN
Model: CADDY
Kolor: biały

Rodzaj nadwozia: Furgon
Rodzaj pojazdu: ciężarowy
Liczba drzwi: 4
Liczba miejsc: 2
Wskazania licznika [km]: 74306
Nr fabryczny (VIN): WV1ZZZSK6PX046956
Rok produkcji: 2022
Rok produkcji – uwaga: Pojazd z polskiej sieci dealerskiej
Masa całkowita (kg): 2220
Masa własna (kg): 1487
Ładowność (kg): 733
Rodzaj paliwa: Olej napędowy
Norma EURO: 6
Typ silnika: zapłon samoczynny
Układ/liczba cyl.: R4
Pojemność [cm³]: 1968
Moc [kW]: 75.00

Data pierwszej rejestracji w kraju: 28.12.2022

Pojazd zbadano w Magnicach k/Wrocławia na parkingu EFL S.A. w obecności zleceniodawcy.

UWAGI:

Pojazd zarejestrowany CAREFLEET S.A. ul. Legnicka 48 bud. C-D 54-202 Wrocław
na:

1. Dowód rejestracyjny: DR/BAT 0014516
2. Data następnego badania technicznego: 23.12.2027r.
3. Kluczyki ilość kompletów: 2 (Dwa klucze, w tym jeden z pilotem centralnego zamka)
4. Dokumentacja eksploatacyjna pojazdu: instrukcja obsługi - jest, książka przeglądów - brak
5. Książka serwisowa elektroniczna

WYNIKI BADANIA :

I. Silnik stwierdzono: Układ smarowania - poziom oleju na wskaźniku kontrolnym w normie. Poziom cieczy w zbiorniku wyrównawczym układu chłodzenia - powyżej min. Rozruch i praca silnika w warunkach parkingowych w normie. Komora silnika zabrudzona eksploatacyjnie. Zaleca się sprawdzenie pracy silnika w warunkach drogowych.

II. Podwozie stwierdzono: Działanie układu hamulcowego i kierowniczego w warunkach parkingowych w normie. Zaleca się sprawdzenie układów podwozia pojazdu w warunkach drogowych.

III. Układ przeniesienia napędu stwierdzono: Obręcze kół - stalowe 4 sztuk, koło zapasowe - stalowe. Skrzynia biegów - manualna 6 biegowa. Działanie skrzyni biegów w warunkach parkingowych w normie. Napęd na przednią oś. Zaleca się sprawdzenie układów przeniesienia napędu w warunkach warsztatowych i wykonanie przeglądu.

IV. Nadwozie stwierdzono: Barwa nadwozia biała.
Błotnik / ściana boczna LT: Zdeformowanie / Wgniecenie
Zderzak tył: Zarysowania
Drzwi PT: poszycie: Zdeformowanie / Wgniecenie
Próg prawy: Zarysowania

Zmierzona grubość powłoki lakierowej: pokrywa P - 139 μ m, błotnik PP - 131 μ m, drzwi PP - 141 μ m, drzwi TP - 125 μ m, poszycie TP - 148 μ m, pokrywa T - 140 μ m, poszycie TL - 158 μ m, drzwi PL - 137 μ m, błotnik PL - 124 μ m, dach - 143 μ m,

V. Wnętrze stwierdzono: Kokpit: Zarysowania
Przestrzeń bagażowa / próg załadowniczy: Zarysowania

Układ klimatyzacji wymaga sprawdzenia szczelności, uzupełnienia czynnika roboczego oraz oczyszczenia parownika i układu dolotowego powietrza do wnętrza.

VI. Wyposażenie, stwierdzono: Drzwi boczne przesuwne po prawej stronie przestrzeni pasażerskiej-ładunkowej
Drzwi tylne dwuskrzydłowe asymetryczne, bez okien
Elementy dekoracyjne na desce rozdzielczej, Bright Brushed Gray
ESP (elektroniczny system stabilizacji toru jazdy z ABS, EDS, ASR, MSR i asystentem siły hamowania)
Felgi stalowe 15 czarne 6.5J x 15
Fotel kierowcy z regulacją wysokości
Imobiliser
Instalacja telefoniczna Bluetooth
Kierownica multifunkcyjna
Klimatyzacja półautomatyczna Climatic
Kluczyki składane dwa
Koło zapasowe pełnowymiarowe z obręczą stalową
Kołpaki kół pełne
Konsola środkowa z 2 uchwytami na napoje
Lakier uni
Lusterka zewnętrzne elektrycznie regulowane i ogrzewane
Obudowy lusterek i klamki czarne, srebrna prowadnica drzwi przesuwnych
Opony 205/65 R15 99H XL o zmniejszonym oporze toczenia
Osłony przeciwsłoneczne bez lusterek
Oświetlenie przestrzeni pasażerskiej-ładunkowej, 1 lampka
Pasy bezpieczeństwa 3-punktowe, przód

Podłoga w kabinie kierowcy wyłożona wykładziną dywanową
Poduszki powietrzne dla pasażera z możliwością dezaktywacji
Przygotowanie pod montaż relingów
Reflektory halogenowe przednie, podwójne
Reflektory sterowane automatycznie z oddzielnymi światłami do jazdy dziennej
Regulacja zasięgu reflektorów
Schówek w desce rozdzielczej, po prawej stronie
Sygnalizacja niezapiętych pasów bezpieczeństwa kierowcy i pasażera
System powiadamiania ratunkowego eCall
System start-stop, system rekuperacji odzyskujący energię podczas hamowania
System wykrywania zmęczenia kierowcy, Driver Alert
Szyba przednia termoizolacyjna
Szyby termoizolacyjne (zielone)
Ściana działowa bez okna
Tapicerka materiałowa, podwójna krata
Wspomaganie układu kierowniczego zależne od prędkości (servotronic)
Wycieraczki przedniej szyby z regulacją prędkości
Wyłożenie drzwi wraz z podłokietnikiem z tworzywa
Zamek centralny z możliwością uruchamiania od wewnątrz, sterowany pilotem
Czujniki parkowania w tylnym zderzaku
Radio Composition Colour, kolorowy wyświetlacz 8.25 cala, 2xUSB, 4 głośniki, Bluetooth

VII. Wyposażenie dodatkowe:

VIII. Ogumienie :

Opona	Producent	Rozmiar	Stopień zużycia (szacunkowo)
PL - zima	Nexen Winguard	205/65/15	B.D.
PP - zima	Nexen Winguard	205/65/15	B.D.
TL - zima	Nexen Winguard	205/65/15	B.D.
TP - zima	Nexen Winguard	205/65/15	B.D.
Zapasowe - lato	B.D.	205/65/15	B.D.

Sporządzono w 2 egzemplarzach.

Do oceny dołączono 60 fotografii cyfrowych.

Niniejsza opinia nie jest ekspertyzą stanu technicznego pojazdu ani gwarancją niezawodności zespołów i podzespołów pojazdu, została sporządzona wyłącznie na podstawie oględzin w warunkach istniejących w miejscu badania. Opinia określa wyłącznie szacunkową wartość rynkową pojazdu i może być wykorzystana tylko przez zlecającego. Sporządzający opinię zastrzega się, że nie ponosi odpowiedzialności za wady ukryte pojazdu, wady prawne, błędy w dokumentacji pojazdu i błędy montażu. Opinia została sporządzona bezstronnie.

Rzeczoznawca , data: 14 stycznia 2026

.....

Dokumentacja fotograficzna do opinii CFM202601008

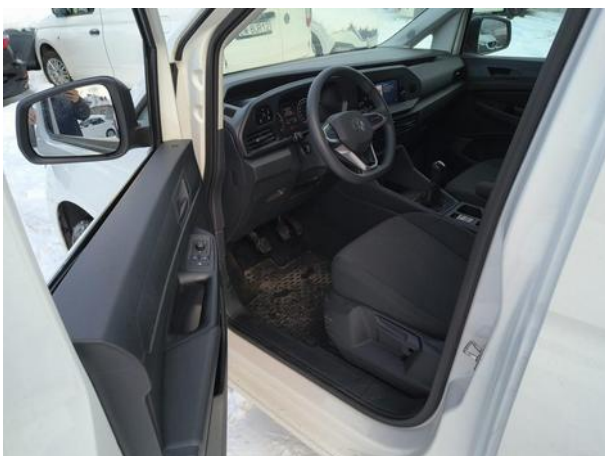

Dokumentacja fotograficzna do opinii CFM202601008



Dokumentacja fotograficzna do opinii CFM202601008

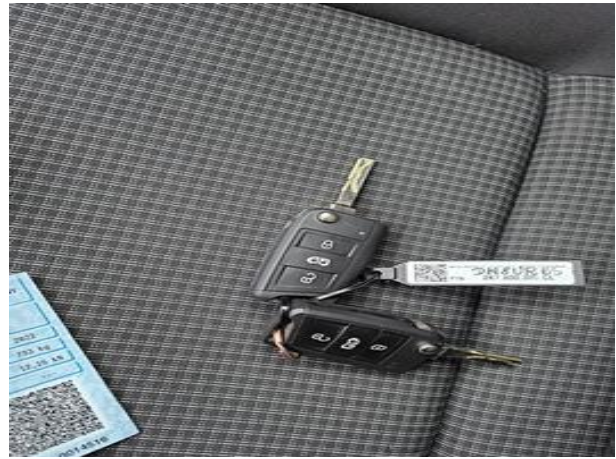







Dokumentacja fotograficzna do opinii CFM202601008



