

„eRzeczoznawcy Królewicz i Wspólnicy Sp.Jawna”
ul. Kopijników 75A, 03-274 Warszawa

OCENA TECHNICZNA
Nr CFM202601192
Data badania – 30 stycznia 2026r.
Rzeczoznawca - Piotr Kucharski

Zleceniodawca: Carefleet S.A.
Adres: ul. Legnicka 48 bud. C-D, 54-202 Wrocław
Zakres oceny: Określenie wartości pojazdu dla potrzeb sprzedaży w trybie przetargu.

Dane techniczne:

Nr rejestracyjny: WW274SU

Marka pojazdu: VOLVO
Model: XC60
Kolor: granatowy

Rodzaj nadwozia: SUV
Rodzaj pojazdu: osobowy
Liczba drzwi: 5
Liczba miejsc: 5
Wskazania licznika [km]: 160388
Nr fabryczny (VIN): LYVUZK9VDNB908757
Rok produkcji: 2021
Rok produkcji – uwaga: Pojazd z polskiej sieci dealerskiej
Masa całkowita (kg): 2400
Masa własna (kg): 1819
Rodzaj paliwa: Benzyna
Norma EURO: 6
Typ silnika: zapłon iskrowy
Układ/liczba cyl.: R4
Pojemność [cm³]: 1969
Moc [kW]: 145.00

Data pierwszej rejestracji w kraju: 23.09.2021

Pojazd zbadano w Magnicach k/Wrocławia na parkingu EFL S.A. w obecności zleceniodawcy.

UWAGI:

Pojazd zarejestrowany CAREFLEET S.A. ul. Legnicka 48 bud. C-D 54-202 Wrocław
na:

1. Dowód rejestracyjny: DR/BAS 3974319
2. Data następnego badania technicznego: 13.09.2026r.
3. Kluczyki ilość kompletów: 2 (Dwa klucze zintegrowane z pilotem centralnego zamka)
4. Dokumentacja eksploatacyjna pojazdu: instrukcja obsługi - jest, książka przeglądów - jest
5. Liczba wpisów w książce serwisowej: 2: 30589km, 60041km z dnia 9.12.2022

WYNIKI BADANIA :

I. Silnik stwierdzono: Układ smarowania - poziom oleju na wskaźniku kontrolnym w normie. Poziom cieczy w zbiorniku wyrównawczym układu chłodzenia - powyżej min. Rozruch i praca silnika w warunkach parkingowych w normie. Komora silnika zabrudzona eksploatacyjnie. Zaleca się sprawdzenie pracy silnika w warunkach drogowych.

II. Podwozie stwierdzono: Działanie układu hamulcowego i kierowniczego w warunkach parkingowych w normie. Zaleca się sprawdzenie układów podwozia pojazdu w warunkach drogowych.

III. Układ przeniesienia napędu stwierdzono: Obręcze kół - aluminiowe 4 sztuk, koło dojazdowe - stalowe. Skrzynia biegów - automatyczna. Działanie skrzyni biegów w warunkach parkingowych w normie. Napęd na przednią oś. Zaleca się sprawdzenie układów przeniesienia napędu w warunkach warsztatowych i wykonanie przeglądu.

IV. Nadwozie stwierdzono: Barwa nadwozia granatowa.

Drzwi LP: poszycie: Zarysowania

Błotnik / ściana boczna PT: Zdeformowanie / Wgniecenie

Drzwi PT: poszycie: Zarysowania

Wygłuszenie maski: Rozerwanie

Zmierzona grubość powłoki lakierowej: pokrywa P - 140 μ m, błotnik PP - 100 μ m, drzwi PP - 140 μ m, drzwi TP - 130 μ m, poszycie TP - 140 μ m, poszycie TL - 150 μ m, drzwi TL - 130 μ m, drzwi PL - 130 μ m, błotnik PL - 90 μ m, dach - 140 μ m, próg L - 100 μ m, próg P - 90 μ m

V. Wnętrze stwierdzono: Listwa progu LT: Zabrudzenia

Tapicerka pokrywy bagażnika / drzwi tyłu: Zabrudzenia / Zarysowania

Tapicerka drzwi PT: Zabrudzenia

Tapicerka drzwi PP: Zabrudzenia

Przestrzeń bagażowa: Zarysowania

Układ klimatyzacji wymaga sprawdzenia szczelności, uzupełnienia czynnika roboczego oraz oczyszczenia parownika i układu dolotowego powietrza do wnętrza.

VI. Wyposażenie, stwierdzono: ABS

Airbag chroniący kolana kierowcy

Airbag, poduszki powietrzne czołowe i boczne dla kierowcy i pasażera, kurtyny powietrzne

Alarm Volvo Guard z czujnikiem przechyłu oraz ruchu

Android Auto i Apple Carplay

Asystent zjazdu i podjazdu

Blokada schowka, centralna

Clean Zone - pakiet czystego wnętrza z systemem wstępnej wentylacji auta w momencie otwarcia pojazdu

CTC - kontrola trakcji w zakręcie

Czujnik deszczu

Dywaniki tekstylne

Dźwignia zmiany biegów Unideco

EBA - system wspomagania nagłego hamowania

EBL (Emergency Brake Lights) - ostrzeganie innych użytkowników drogi o nagłym hamowaniu

Elektrycznie sterowana pokrywa bagażnika (otwieranie/zamykanie)

ESC - układ elektronicznej kontroli stabilności i trakcji

Felgi aluminiowe 18, 5-ramienne Silver z ogumieniem 235/60

Fotele przednie z elektryczną regulacją lędźwiową

Funkcja Auto Hold

Gniazdo 12V w przestrzeni bagażowej
Gniazdo USB (x2)
Hamulec postojowy, elektryczny
Immobilizer
Kanapa tylna dzielona w proporcjach 40/60
Keyless entry - bezkluczykowe uruchamianie pojazdu oraz otwieranie drzwi bagażnika
Kierownica trójramienna, Unideco
Kierownica ze sterowaniem audio
Klamki drzwi lakierowane w kolorze nadwozia
Klamki drzwi podświetlane
Klimatyzacja automatyczna, 2-strefowa
Komputer pokładowy
Końcówki wydechu - zintegrowane, podwójne
Lane Keeping Aid (LKA) - układ utrzymania pasa ruchu
Lusterka boczne regulowane elektrycznie i ogrzewane
Lusterka zewnętrzne składane elektrycznie
Lusterko wsteczne oraz lusterka boczne przyciemniające się automatycznie
Ładowarka indukcyjna do smartfona
Obramowania szyb bocznych metalowe, jasne
Oświetlenie wnętrza poziom II
Pakiet usług Digital Services
Podłokietnik tylny z uchwytem na kubki i schowkiem
Przednie pasy bezpieczeństwa z elektrycznymi napiętnaczami łagodzącymi skutki kolizji
Reflektory przednie LED
Regulacja pasów bezpieczeństwa w pierwszym i drugim rzędzie siedzeń
Relingi dachowe - czarne
Road Sign Information - układ informowania o znakach drogowych
Roleta bagażnika półautomatyczna
RSC - układ stabilizacji przechyłu
Siatka przedziału bagażowego, miękka
SIPS - ochrona w przypadku zderzenia bocznego
System audio High Performance Sound
System Infotainment z nawigacją i połączeniem internetowym oraz Bluetooth
System mocowania fotelika dziecięcego ISOFIX na tylnej kanapie
System monitorowania ciśnienia w oponach (TPMS)
System stabilizacji pojazdu w czasie holowania przyczepy (TSA)
System unikania lub łagodzenia skutków zderzeń na skrzyżowaniach
System unikania lub łagodzenia skutków zderzeń z dużymi zwierzętami
System unikania lub łagodzenia skutków zderzeń z pieszymi i rowerzystami
Tapicerka materiałowa
Tempomat
Tuner radia cyfrowego DAB
Układ wspomagania hamowania City Safety
Usługa Volvo On Call
WHIPS - ochrona przed urazami kręgosłupa
Wykończenie wnętrza w aluminium Iron Ore
Wyłącznik poduszki powietrznej pasażera
Wyświetlacz centralny wielofunkcyjny, 9 cali
Wyświetlacz cyfrowy zegarów kierowcy, 12,3-cala
Zaglówki tylne składane elektrycznie
Zamek centralny zdalnie sterowany
Zawieszenie Dynamic
Czujniki odległości przy parkowaniu - przód
Fotel kierowcy regulowany elektrycznie z pamięcią ustawień
Fotel pasażera regulowany elektrycznie

Fotele przednie ogrzewane
Koło zapasowe - dojazdowe

VII. Wyposażenie dodatkowe:

VIII. Ogumienie :

Opona	Producent	Rozmiar	Stopień zużycia (szacunkowo)
PL - zima	Vredestein, Wintrac	235/60 R18	10%
PP - zima	Vredestein, Wintrac	235/60 R18	10%
TL - zima	Vredestein, Wintrac	235/60 R18	10%
TP - zima	Vredestein, Wintrac	235/60 R18	20%
Dojazdowe	Chao Yang	T125/80 R18	5%

Sporządzono w 2 egzemplarzach.

Do oceny dołączono 91 fotografii cyfrowych.

Niniejsza opinia nie jest ekspertyzą stanu technicznego pojazdu ani gwarancją niezawodności zespołów i podzespołów pojazdu, została sporządzona wyłącznie na podstawie oględzin w warunkach istniejących w miejscu badania. Opinia określa wyłącznie szacunkową wartość rynkową pojazdu i może być wykorzystana tylko przez zlecającego. Sporządzający opinię zastrzega się, że nie ponosi odpowiedzialności za wady ukryte pojazdu, wady prawne, błędy w dokumentacji pojazdu i błędy montażu. Opinia została sporządzona bezstronnie.

Rzecznawca , data: 30 stycznia 2026

.....

Dokumentacja fotograficzna do opinii CFM202601192



Dokumentacja fotograficzna do opinii CFM202601192



Dokumentacja fotograficzna do opinii CFM202601192

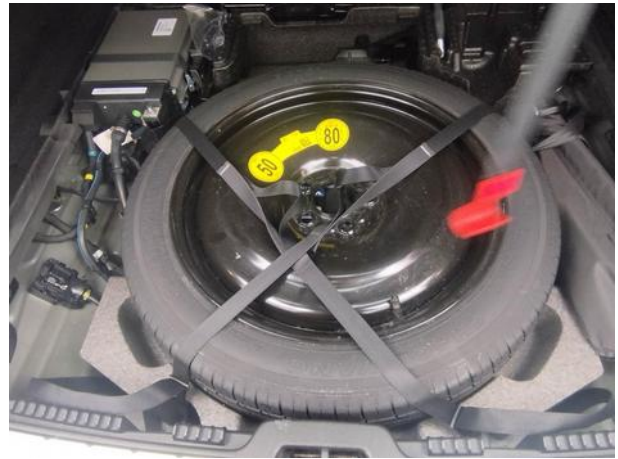
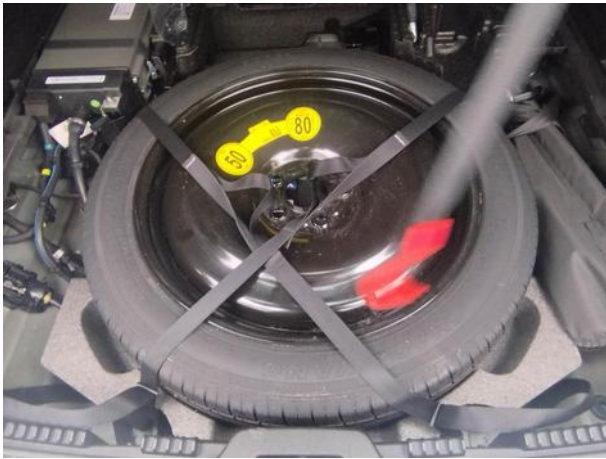
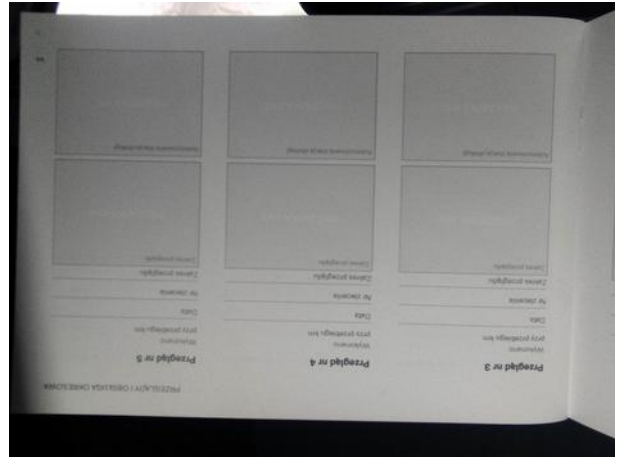
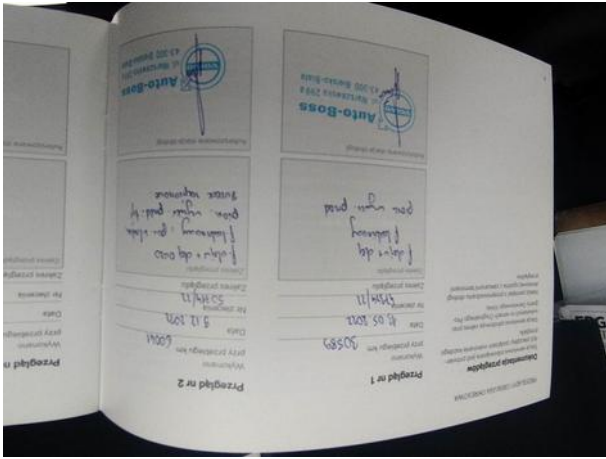

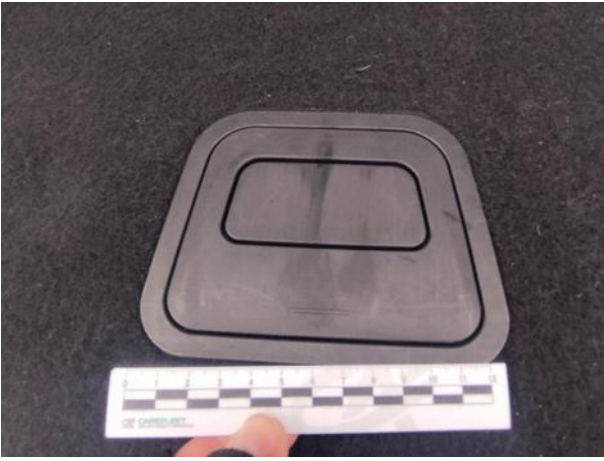

Dokumentacja fotograficzna do opinii CFM202601192







Dokumentacja fotograficzna do opinii CFM202601192

