

**„eRzecznawcy Królewicz i Wspólnicy Sp.Jawna”**  
ul. Kopijników 75A, 03-274 Warszawa

**OCENA TECHNICZNA**  
**Nr CFM202512257**  
**Data badania – 29 grudnia 2025r.**  
**Rzecznawca - Piotr Kucharski**

**Zleceniodawca:** Carefleet S.A.  
**Adres:** ul. Legnicka 48 bud. C-D, 54-202 Wrocław  
**Zakres oceny:** Określenie wartości pojazdu dla potrzeb sprzedaży w trybie przetargu.

**Dane techniczne:**

Nr rejestracyjny: WND1948C

Marka pojazdu: VOLVO  
Model: XC40  
Kolor: złoty

Rodzaj nadwozia: SUV  
Rodzaj pojazdu: osobowy  
Liczba drzwi: 5  
Liczba miejsc: 5  
Wskazania licznika [km]: 182753  
Nr fabryczny (VIN): YV1XZK7V7P2951094  
Rok produkcji: 2022  
Rok produkcji – uwaga: Pojazd z polskiej sieci dealerskiej  
Masa całkowita (kg): 2220  
Masa własna (kg): 1613  
Rodzaj paliwa: Benzyna  
Norma EURO: 6  
Typ silnika: zapłon iskrowy  
Układ/liczba cyl.: R4  
Pojemność [cm<sup>3</sup>]: 1969  
Moc [kW]: 120.00

Data pierwszej rejestracji w kraju: 25.10.2022

Pojazd zbadano w Magnicach k/Wrocławia na parkingu EFL S.A. w obecności zleceniodawcy.

**UWAGI:**

Pojazd zarejestrowany CAREFLEET S.A. ul. Legnicka 48 bud. C-D 54-202 Wrocław  
na:

1. Dowód rejestracyjny: DR/BAS 3824001
2. Data następnego badania technicznego: 22.10.2027r.
3. Kluczyki ilość kompletów: 1 (Jeden klucz zintegrowany z pilotem centralnego zamka)
4. Dokumentacja eksploatacyjna pojazdu: instrukcja obsługi - brak, książka przeglądów - brak
5. Brak książki serwisowej

**WYNIKI BADANIA :**

**I. Silnik stwierdzono:** Układ smarowania - poziom oleju na wskaźniku kontrolnym w normie. Poziom cieczy w zbiorniku wyrównawczym układu chłodzenia - powyżej min. Rozruch i praca silnika w warunkach parkingowych w normie. Komora silnika zabrudzona eksploatacyjnie. Zaleca się sprawdzenie pracy silnika w warunkach drogowych.

**II. Podwozie stwierdzono:** Działanie układu hamulcowego i kierowniczego w warunkach parkingowych w normie. Zaleca się sprawdzenie układów podwozia pojazdu w warunkach drogowych.

**III. Układ przeniesienia napędu stwierdzono:** Obręcze kół - aluminiowe 4 sztuk, koło dojazdowe - stalowe. Skrzynia biegów - automatyczna. Działanie skrzyni biegów w warunkach parkingowych w normie. Napęd na przednią oś. Zaleca się sprawdzenie układów przeniesienia napędu w warunkach warsztatowych i wykonanie przeglądu.

**IV. Nadwozie stwierdzono:** Barwa nadwozia złota.

Zderzak przód: Odpryski

Pokrywa przednia: Odpryski

Drzwi LP: poszycie: Odpryski

Próg lewy: Zdeformowanie / Wgniecenie / Zarysowania

Dach: Odpryski

Drzwi LT: poszycie: Zarysowania

Felga LT: Zarysowania

Drzwi PT: poszycie: Zdeformowanie / Wgniecenie / Zarysowania

Drzwi PP: poszycie: Zarysowania

Błotnik PP: Odpryski / Zarysowania

Felga PP: Zarysowania

Zmierzona grubość powłoki lakierowej: pokrywa P - 120 $\mu$ m, błotnik PP - 130 $\mu$ m, drzwi PP - 130 $\mu$ m, drzwi TP - 150 $\mu$ m, poszycie TP - 140 $\mu$ m, pokrywa T - 130 $\mu$ m, poszycie TL - 130 $\mu$ m, drzwi TL - 140 $\mu$ m, drzwi PL - 130 $\mu$ m, błotnik PL - 130 $\mu$ m, dach - 140 $\mu$ m, próg L - 110 $\mu$ m, próg P - 100 $\mu$ m

**V. Wnętrze stwierdzono:** Tapicerka drzwi LP: Zarysowania / Zabrudzenia

Tapicerka drzwi LT: Zarysowania

Listwa progu LT: Zarysowania

Tapicerka pokrywy bagażnika / drzwi tyłu: Zarysowania

Przestrzeń bagażowa / próg załadowniczy: Zarysowania

Tapicerka drzwi PT: Zarysowania

Fotel PP: Uszkodzenia mechaniczne

Tapicerka drzwi PP: Zarysowania

Układ klimatyzacji wymaga sprawdzenia szczelności, uzupełnienia czynnika roboczego oraz oczyszczenia parownika i układu dolotowego powietrza do wnętrza.

**VI. Wyposażenie, stwierdzono:** ABS

Alarm Volvo Guard z czujnikiem przechyłu oraz ruchu

Android Auto i Apple Carplay

Apteczka samochodowa

Blokada tylnych drzwi, elektryczna

Collision Warning - ostrzeżenie o ryzyku kolizji z f. rozpoznawania pieszych i rowerzystów

Czujnik deszczu

Czujnik wilgoci

Czujniki zapięcia pasów

Distance Alert - układ ostrzegania o zbyt małej odległości od poprzedzającego pojazdu

DSTC - układ kontroli trakcji i stabilności  
Dywaniki tekstylne  
EBL (Emergency Brake Lights) - ostrzeganie innych użytkowników drogi o nagłym hamowaniu  
Elastyczna siatka przedziału bagażowego  
Felgi aluminiowe 18, 5-ramienne Silver z ogumieniem  
Fotel kierowcy regulowany manualnie  
Fotel pasażera z mechaniczną regulacją wysokości  
Fotele przednie z 4-stopniową regulacją odcinka lędźwiowego  
Fotele przednie z mechanicznie regulowanym podparciem ud  
Funkcja Auto Hold  
Funkcja Lane Keeping Aid - utrzymywanie pasa ruchu  
Gniazdo 12V w przestrzeni bagażowej  
Gniazdo USB (x2) - tył  
Grill przedni w kolorze czarnym wykończonym na wysoki połysk  
Immobilizer  
Keyless entry - bezkluczykowy dostęp do samochodu  
Klamki drzwi lakierowane w kolorze nadwozia  
Kłapa bagażnika otwierana elektrycznie  
Klimatyzacja automatyczna, 2-strefowa  
Kluczyk zintegrowany z pilotem zamka centralnego  
Lusterka boczne składane elektrycznie  
Lusterko wsteczne oraz lusterka boczne przyciemniające się automatycznie  
Ładowarka indukcyjna do smartfona  
Łączność Bluetooth  
Nakładki progowe, metalowe z napisem Volvo  
Napinacze pasów bezpieczeństwa (dla wszystkich foteli)  
Oświetlenie wnętrza poziom III  
Pakiet usług Digital Services  
Podłokietnik przedni z uchwytami na kubki  
Podświetlane lusterka w osłonach przeciwsłonecznych  
Poduszka powietrzna chroniąca kolana kierowcy  
Poduszki powietrzne czołowe i boczne dla kierowcy i pasażera, kurtyny powietrzne  
Popielniczka  
Radio cyfrowe DAB+  
Reflektory przednie LED  
Relingi dachowe - jasne  
Road Sign Info - system rozpoznawania znaków drogowych  
Sterowanie systemem audio z kierownicy  
System audio High Performance Sound  
System dogrzewania pojazdu po wyłączeniu silnika  
System zabezpieczeń przed urazami kręgosłupa szyjnego (WHIPS)  
Szyby boczne i tylna z hartowanego szkła  
Światła przeciwmgielne przednie  
Tapicerka materiałowa City Block w tonacji szarości, wnętrze w kolorze czerni  
Tempomat  
Trójkąt ostrzegawczy  
Tylne oparcie składane, dzielone  
Uchwyt na bilety parkingowe  
Uchwyty na torbę w bagażniku  
Układ kontroli zjazdu ze wzniesienia (HDC)  
Usługa Volvo On Call  
Wspomaganie układu kierowniczego personalizowane (regulowane)  
Wykończenie szyb bocznych w czarnym kolorze  
Wyłącznik poduszki powietrznej pasażera  
Wyświetlacz centralny wielofunkcyjny, 9 cali

Wyświetlacz cyfrowy zegarów kierowcy, 12,3-cala  
Zaglówki tylne składane manualnie  
Zbiornik paliwa o pojemności 54 litrów  
Lakier metalizowany  
Pakiet Park Assist:  
Czujniki odległości przy parkowaniu - przód i tył  
Kamera wspomagająca parkowanie tyłem

Szyby tylne przyciemniane

## VII. Wyposażenie dodatkowe:

## VIII. Ogumienie :

Opona	Producent	Rozmiar	Stopień zużycia (szacunkowo)
PL - lato	Pirelli , Scorpion verde	235/55/18	b.d.
PP - lato	Pirelli , Scorpion verde	235/55/18	b.d.
TL - lato	Continental , Ecocontact 6	235/55/18	b.d.
TP - lato	Continental , Ecocontact 6	235/55/18	b.d.
Dojazdowe	Chao yang, Inflate	125/70/18	b.d.

Sporządzono w 2 egzemplarzach.

Do oceny dołączono 91 fotografii cyfrowych.

**Niniejsza opinia nie jest ekspertyzą stanu technicznego pojazdu ani gwarancją niezawodności zespołów i podzespołów pojazdu, została sporządzona wyłącznie na podstawie oględzin w warunkach istniejących w miejscu badania. Opinia określa wyłącznie szacunkową wartość rynkową pojazdu i może być wykorzystana tylko przez zlecającego. Sporządzający opinię zastrzega się, że nie ponosi odpowiedzialności za wady ukryte pojazdu, wady prawne, błędy w dokumentacji pojazdu i błędy montażu. Opinia została sporządzona bezstronnie.**

Rzecznawca , data: 29 grudnia 2025

.....

Dokumentacja fotograficzna do opinii CFM202512257



Dokumentacja fotograficzna do opinii CFM202512257



Dokumentacja fotograficzna do opinii CFM202512257

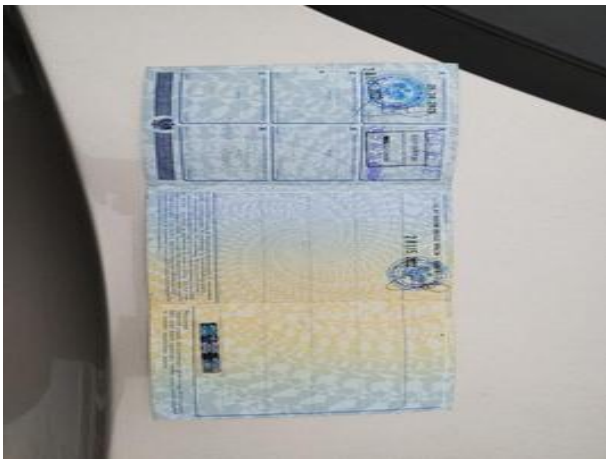



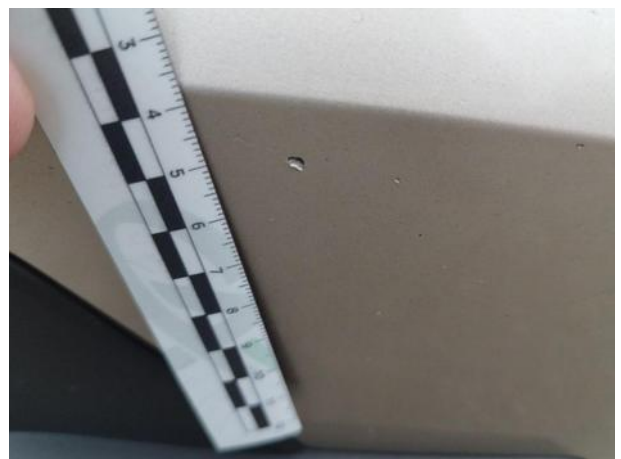
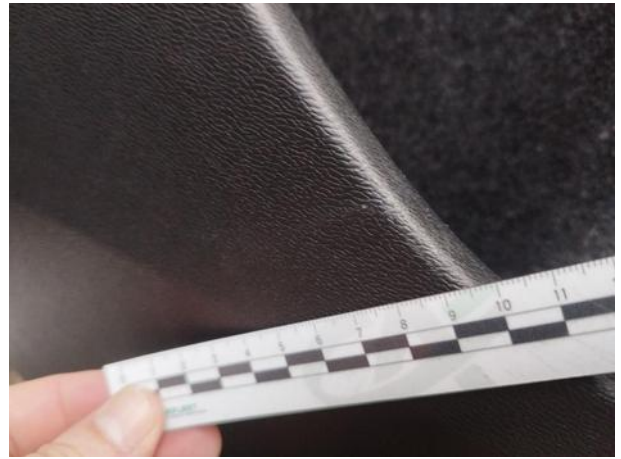

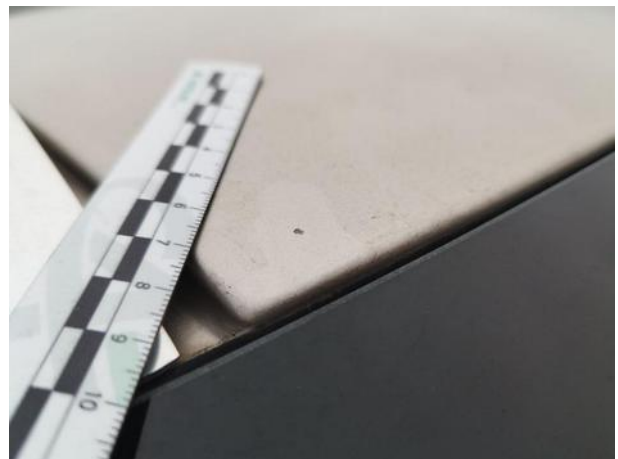



Dokumentacja fotograficzna do opinii CFM202512257

