

„eRzecznawcy Królewicz i Wspólnicy Sp. Jawna”
ul. Kopijników 75A, 03-274 Warszawa

OCENA TECHNICZNA
Nr CFM202602045
Data badania – 12 lutego 2026r.
Rzecznawca - Piotr Kucharski

Zleceniodawca: Carefleet S.A.
Adres: ul. Legnicka 48 bud. C-D, 54-202 Wrocław
Zakres oceny: Określenie wartości pojazdu dla potrzeb sprzedaży w trybie przetargu.

Dane techniczne:

Nr rejestracyjny: KR2PH05

Marka pojazdu: MITSUBISHI
Model: L200
Kolor: biały

Rodzaj nadwozia: Pickup
Rodzaj pojazdu: ciężarowy
Liczba drzwi: 4
Liczba miejsc: 5
Wskazania licznika [km]: 149168
Nr fabryczny (VIN): MMCJJKL20KH010379
Rok produkcji: 2019
Rok produkcji – uwaga: Pojazd z polskiej sieci dealerskiej
Masa całkowita (kg): 2900
Masa własna (kg): 1870
Ładowność (kg): 1030
Rodzaj paliwa: Olej napędowy
Norma EURO: 6
Typ silnika: zapłon samoczynny
Układ/liczba cyl.: R4
Pojemność [cm³]: 2442
Moc [kW]: 113.00

Data pierwszej rejestracji w kraju: 11.12.2019

Pojazd zbadano w Magnicach k/Wrocławia na parkingu EFL S.A. w obecności zleceniodawcy.

UWAGI:

Pojazd zarejestrowany CAREFLEET S.A. ul. Legnicka 48 bud. C-D 54-202 Wrocław
na:

1. Dowód rejestracyjny: DR/BAP 5464915z wpisem HAK
2. Data następnego badania technicznego: 27.11.2026r.
3. Kluczyki ilość kompletów: 2 (Dwa klucze zintegrowane z pilotem centralnego zamka)
4. Dokumentacja eksploatacyjna pojazdu: instrukcja obsługi - jest, książka przeglądów - jest
5. Liczba wpisów w książce serwisowej: 7: 20498km, 40692km, 60553km, 81140km, 101732km, 121712km, 145109km z dnia 18.02.2025

WYNIKI BADANIA :

I. Silnik stwierdzono: Układ smarowania - poziom oleju na wskaźniku kontrolnym w normie. Poziom cieczy w zbiorniku wyrównawczym układu chłodzenia - powyżej min. Rozruch i praca silnika w warunkach parkingowych w normie. Komora silnika zabrudzona eksploatacyjnie. Zaleca się sprawdzenie pracy silnika w warunkach drogowych.

II. Podwozie stwierdzono: Działanie układu hamulcowego i kierowniczego w warunkach parkingowych w normie. Zaleca się sprawdzenie układów podwozia pojazdu w warunkach drogowych.

III. Układ przeniesienia napędu stwierdzono: Obręcze kół - stalowe 4 sztuk, koło zapasowe - stalowe. Skrzynia biegów - manualna 6 biegowa. Działanie skrzyni biegów w warunkach parkingowych w normie. Napęd na obie osie. Zaleca się sprawdzenie układów przeniesienia napędu w warunkach warsztatowych i wykonanie przeglądu.

IV. Nadwozie stwierdzono: Barwa nadwozia biała.

Zderzak przód: Zdeformowanie / Wgniecenie / Zarysowania

Pokrywa przednia: Odpryski

Błotnik LP: Odpryski

Drzwi LP: poszycie: Zdeformowanie / Wgniecenie

Próg lewy: Zarysowania

Rama dachu lewa: Odpryski

Dach: Odpryski

Błotnik / ściana boczna LT: Zarysowania

Pokrywa tylna / drzwi tyłu: poszycie: Odpryski, Zabrudzenie smoła, ślady po oklejeniu

Drzwi PP: poszycie: Zdeformowanie / Wgniecenie

Drzwi PP: rama: Odpryski

Ściana skrzyni ładunkowej L: Korozja

Ściana skrzyni ładunkowej P: Zabrudzenie smołą

Słupek środkowy P: Wgniecenia, zarysowania

Zmierzona grubość powłoki lakierowej: pokrywa P - 88µm, błotnik PP - 68 µm, drzwi PP - 70µm, drzwi TP - 60 µm, poszycie TP - 56 µm, pokrywa T - 79µm, poszycie TL - 68µm, drzwi TL - 70µm, drzwi PL - 65µm, błotnik PL - 131 µm, dach - 50µm, próg L - 65 µm, próg P - 55 µm

V. Wnętrze stwierdzono: Kokpit: Zarysowania

Tapicerka drzwi LP: Zarysowania

Fotel LP: Przetarcia

Tapicerka drzwi LT: Zarysowania

Tapicerka drzwi PT: Zarysowania

Fotel PP: Zabrudzenia

Układ klimatyzacji wymaga sprawdzenia szczelności, uzupełnienia czynnika roboczego oraz oczyszczenia parownika i układu dolotowego powietrza do wnętrza.

VI. Wyposażenie, stwierdzono: ABS z elektronicznym rozdziałem siły hamowania (EBD)

Dźwignia zmiany biegów skórzana

Felgi stalowe 16 z ogumieniem 205/80

Gniazdo 12V

Kanał grzewczy dla tylnych siedzeń

Kierownica skórzana regulowana w 2 płaszczyznach

Kierownica wielofunkcyjna

Kieszenie w oparciach foteli przednich

Klamki w kolorze czarnym

Klimatyzacja
 Koło zapasowe pełnowymiarowe
 Lakier Uni
 Mocowania ISOFIX do fotelika dziecięcego w 2. rzędzie
 Oświetlenie wnętrza w podsufitce z przodu i z tyłu
 Podłokietnik tylny
 Poduszka powietrzna kolanowa dla kierowcy
 Poduszki powietrzne czołowe dla kierowcy i pasażera
 Poduszki powietrzne kurtynowe i boczne
 Progi boczne z chromowanym wykończeniem
 Radio CD/MP3 (4 głośniki) + USB
 Regulacja manualna wysokości fotela kierowcy
 Schowek na okulary
 System ostrzegania o nagłym hamowaniu (ESS)
 System priorytetu hamulca (BOS)
 System stabilizacji toru jazdy i kontroli trakcji (ASTC)
 System stabilizacji toru jazdy przyczepy (TSA)
 Szyba tylna ogrzewana
 Szyby sterowane elektrycznie, przód i tył
 Tapicerka materiałowa
 Tempomat ze sterowaniem kierownicy
 Trzecie światło stop LED
 Uchwyty do mocowania bagażu w przestrzeni ładunkowej (x6)
 Wspomaganie hamowania (Brake Assist)
 Wspomaganie ruszania na wzniesieniu (HSA)
 Wspomaganie układu kierowniczego
 Wyświetlacz wielofunkcyjny, centralny
 Zamek centralny zdalnie sterowany
 Zderzak przedni w kolorze nadwozia
 Zestaw głośnomówiący Bluetooth ze sterowaniem na kierownicy
 Hak holowniczy stały
 Wciągarka
 Hardtop
 Bagażnik dachowy
 Orurowanie

VII. Wyposażenie dodatkowe:

VIII. Ogumienie :

Opona	Producent	Rozmiar	Stopień zużycia (szacunkowo)
PL - zima	Bridgestone, Blizzak	205/80R16	15%
PP - zima	Bridgestone, Blizzak	205/80R16	15%
TL - zima	Bridgestone, Blizzak	205/80R16	70%
TP - zima	Bridgestone, Blizzak	205/80R16	70%
Zapaszowe - załoroczne	Bridgestone, Dueler	205/80R16	65%

Sporządzono w 2 egzemplarzach.

Do oceny dołączono 112 fotografii cyfrowych.

Niniejsza opinia nie jest ekspertyzą stanu technicznego pojazdu ani gwarancją niezawodności zespołów i podzespołów pojazdu, została sporządzona wyłącznie na podstawie oględzin w warunkach istniejących w miejscu badania. Opinia określa wyłącznie szacunkową wartość rynkową pojazdu i może być wykorzystana tylko przez zlecającego. Sporządzający opinię zastrzega się, że nie ponosi odpowiedzialności za wady ukryte pojazdu, wady prawne, błędy w dokumentacji pojazdu i błędy montażu. Opinia została sporządzona bezstronnie.

Rzecznawca , data: 12 lutego 2026

.....

Dokumentacja fotograficzna do opinii CFM202602045



Dokumentacja fotograficzna do opinii CFM202602045



Dokumentacja fotograficzna do opinii CFM202602045

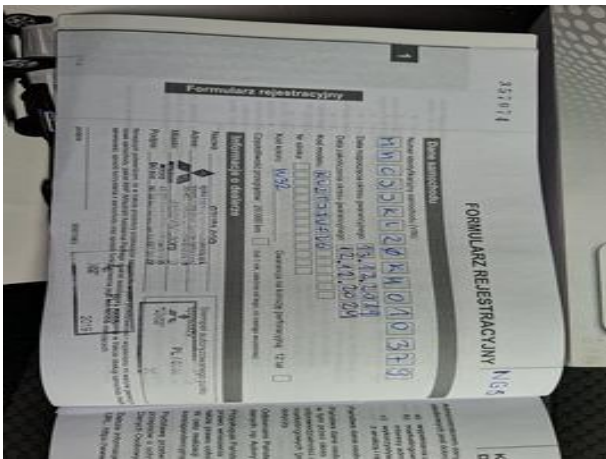

Dokumentacja fotograficzna do opinii CFM202602045

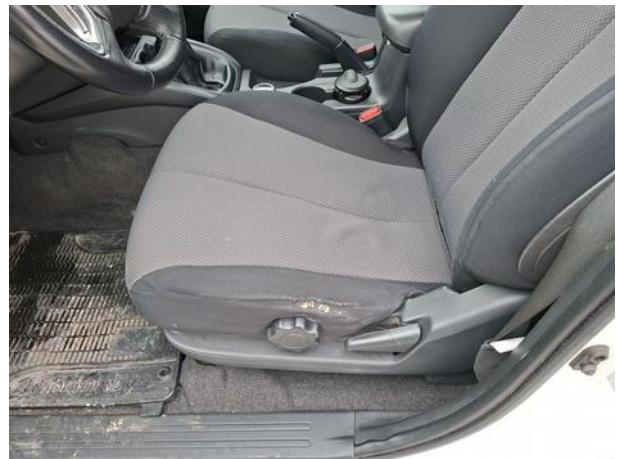



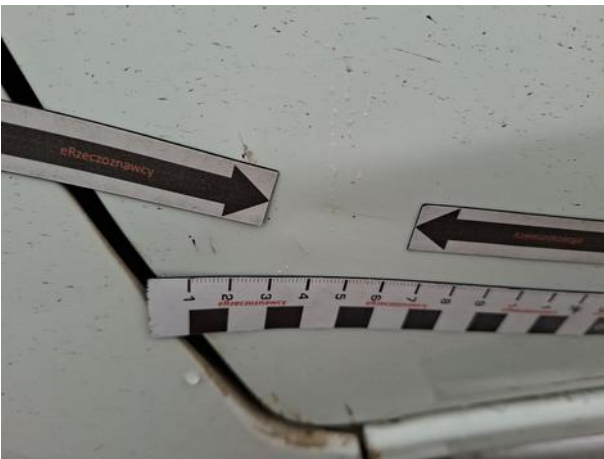
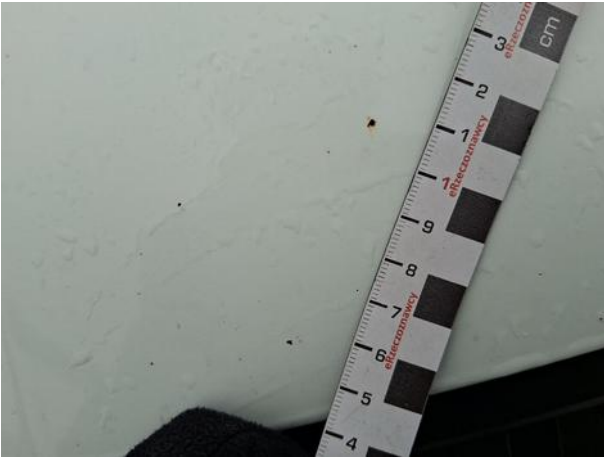

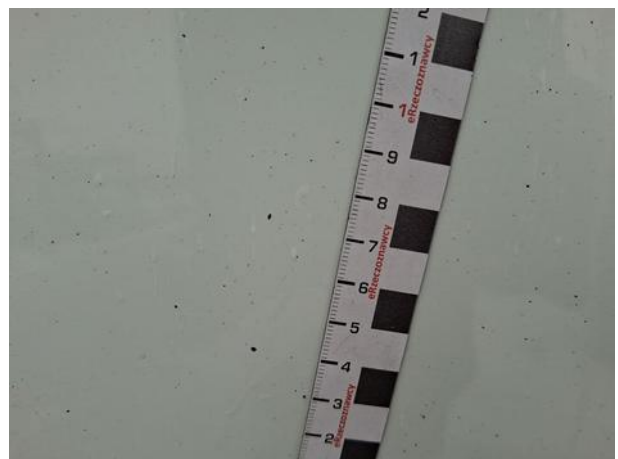
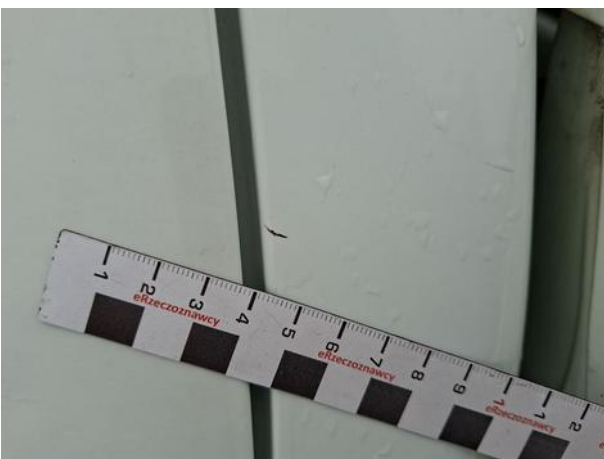
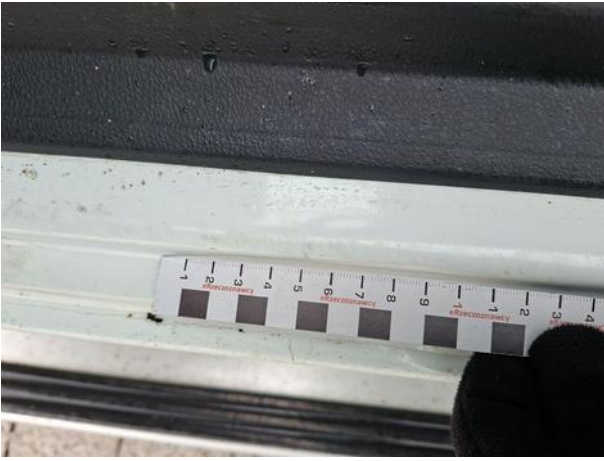

Dokumentacja fotograficzna do opinii CFM202602045

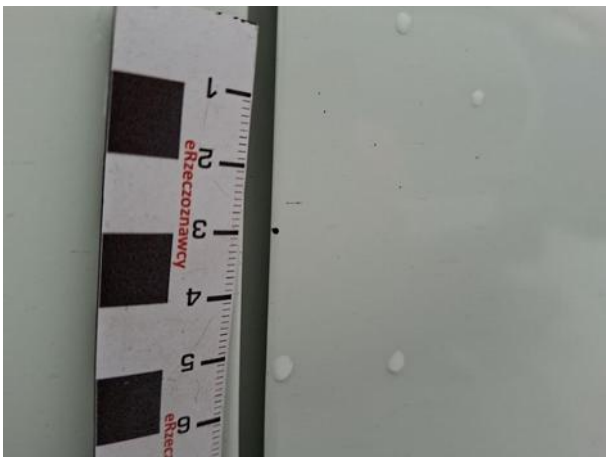
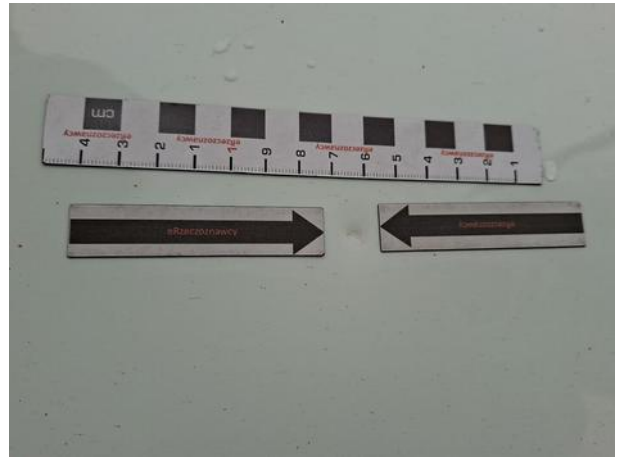
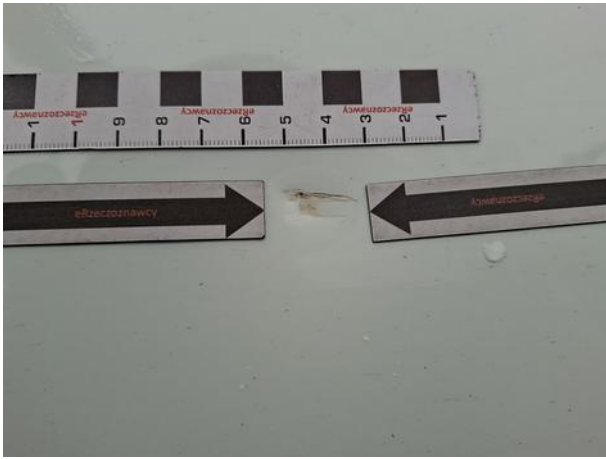
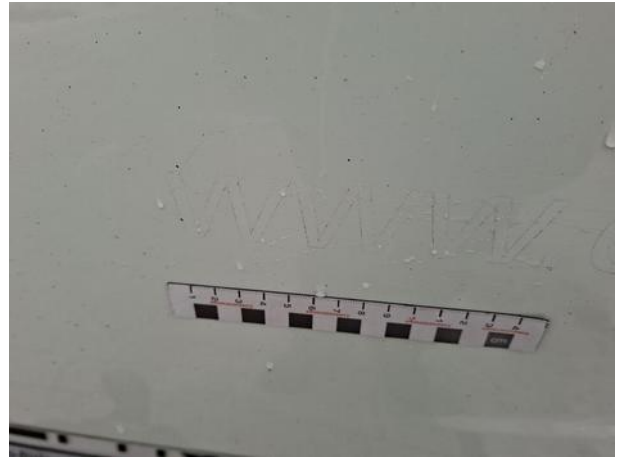

Dokumentacja fotograficzna do opinii CFM202602045

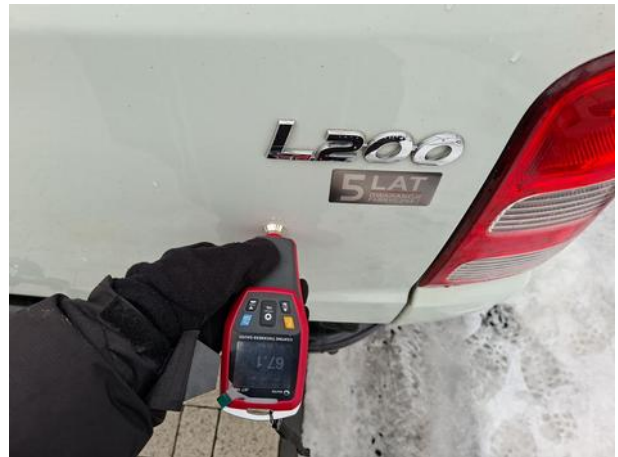
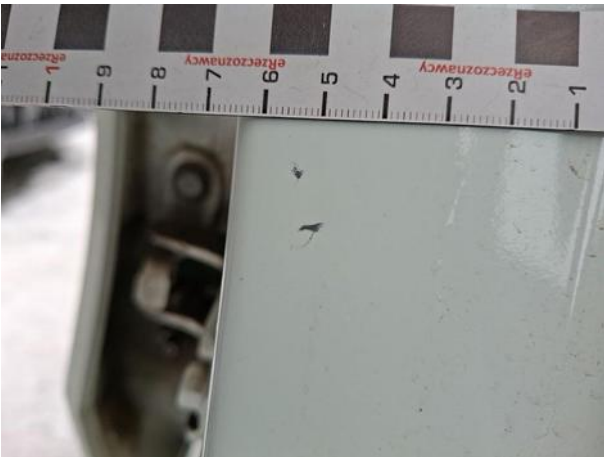
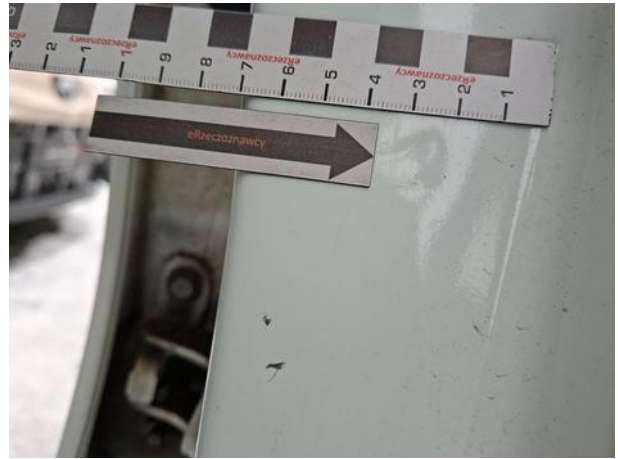
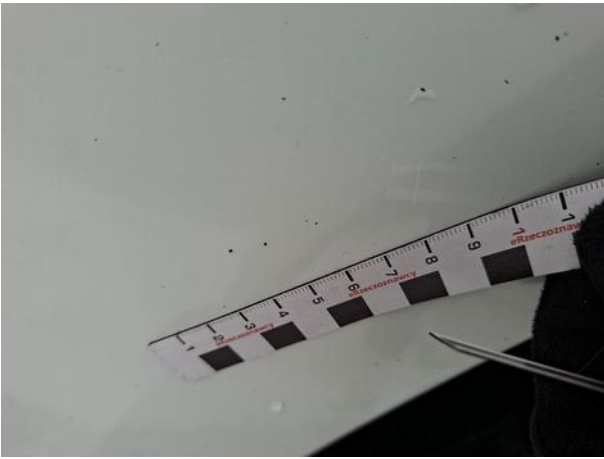

Dokumentacja fotograficzna do opinii CFM202602045

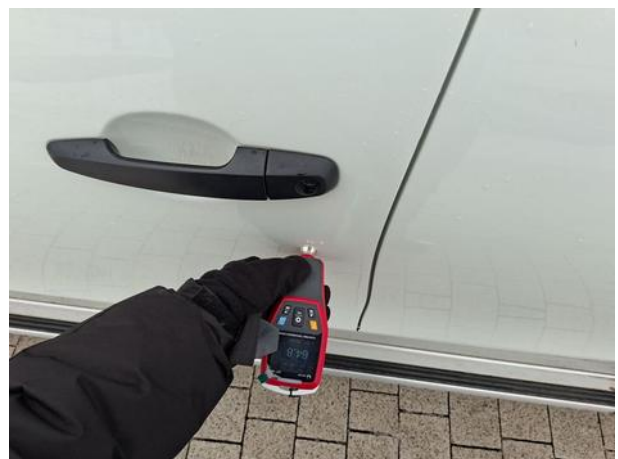



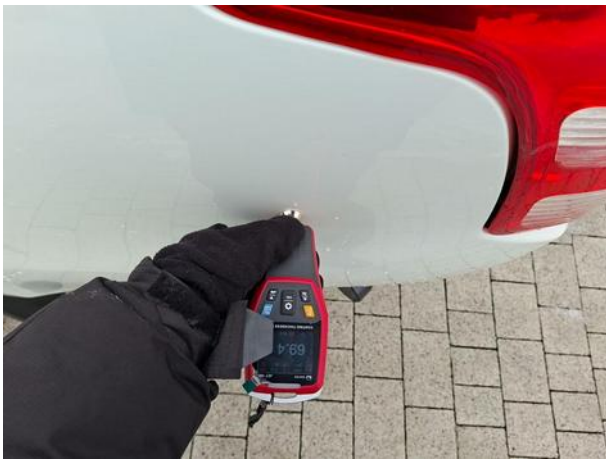
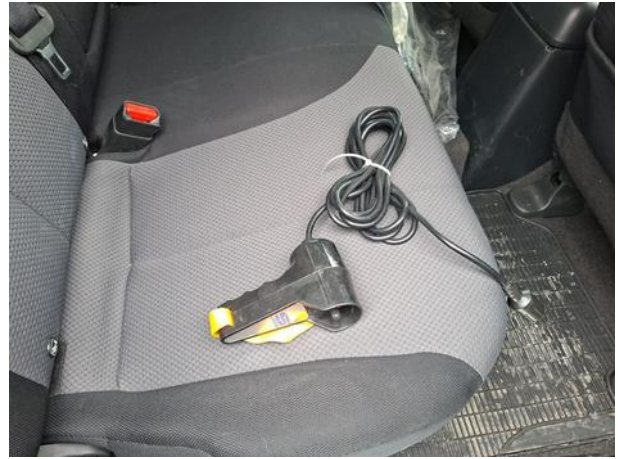

Dokumentacja fotograficzna do opinii CFM202602045



Dokumentacja fotograficzna do opinii CFM202602045

