

„eRzecznawcy Królewicz i Wspólnicy Sp.Jawna”
ul. Kopijników 75A, 03-274 Warszawa

OCENA TECHNICZNA
Nr CFM202603102
Data badania – 16 marca 2026r.
Rzecznawca - Piotr Kucharski

Zleceniodawca: Carefleet S.A.
Adres: ul. Legnicka 48 bud. C-D, 54-202 Wrocław
Zakres oceny: Określenie wartości pojazdu dla potrzeb sprzedaży w trybie przetargu.

Dane techniczne:

Nr rejestracyjny: WZ354GU

Marka pojazdu: OPEL
Model: VIVARO
Kolor: biały

Rodzaj nadwozia: Furgon
Rodzaj pojazdu: ciężarowy
Liczba drzwi: 4
Liczba miejsc: 3
Wskazania licznika [km]: 40776
Nr fabryczny (VIN): VXEV1ZKXZRZ004396
Rok produkcji: 2024
Rok produkcji – uwaga: Pojazd z polskiej sieci dealerskiej
Masa całkowita (kg): 3055
Masa własna (kg): 2053
Ładowność (kg): 1002
Rodzaj paliwa: Napęd elektryczny
Norma EURO: 6
Typ silnika: elektryczny
Moc [kW]: 100.00

Data pierwszej rejestracji w kraju: 29.02.2024

Pojazd zbadano w Magnicach k/Wrocławia na parkingu EFL S.A. w obecności zleceniodawcy.

UWAGI:

Pojazd zarejestrowany CAREFLEET S.A. ul. Legnicka 48 bud. C-D 54-202 Wrocław
na:

1. Dowód rejestracyjny: DR/BAU 1033929
2. Data następnego badania technicznego: 28.02.2027r.
3. Kluczyki ilość kompletów: 2 (Dwa klucze zintegrowane z pilotem centralnego zamka)
4. Dokumentacja eksploatacyjna pojazdu: instrukcja obsługi - jest, książka przeglądów - jest
5. Liczba wpisów w książce serwisowej: 1: 17175km z dnia 28.02.2025

WYNIKI BADANIA :

I. Silnik stwierdzono: Rozruch i praca silnika w warunkach parkingowych w normie Zaleca się sprawdzenie pracy silnika w warunkach drogowych.

II. Podwozie stwierdzono: Działanie układu hamulcowego i kierowniczego w warunkach parkingowych w normie. Zaleca się sprawdzenie układów podwozia pojazdu w warunkach drogowych.

III. Układ przeniesienia napędu stwierdzono: Obręcze kół - stalowe 4 sztuk, koło zapasowe - stalowe. Skrzynia biegów - automatyczna. Działanie skrzyni biegów w warunkach parkingowych w normie. Napęd na przednią oś. Zaleca się sprawdzenie układów przeniesienia napędu w warunkach warsztatowych i wykonanie przeglądu.

IV. Nadwozie stwierdzono: Barwa nadwozia biała.

Błotnik LP: Zabrudzenia nieznaną substancją

Drzwi LP: poszycie: Zabrudzenia nieznaną substancją

Próg lewy: Zarysowania

Błotnik / ściana boczna LT: Zdeformowanie / Wgniecenie

Pokrywa tylna / drzwi tyłu: Odpryski / Zarysowania

Zderzak tył: Zarysowania

Błotnik / ściana boczna PT: Zdeformowanie / Wgniecenie

Drzwi PT: poszycie: Zarysowania

Drzwi PP: poszycie: Zarysowania

Lusterko wsteczne prawe: Zarysowania

Błotnik PP: Odpryski

Zmierzona grubość powłoki lakierowej: pokrywa P - 60µm, błotnik PP - 90µm, drzwi PP - 90µm, drzwi TP - 90µm, poszycie TP - 80µm, pokrywa T - 80µm, poszycie TL - 90µm, drzwi PL - 90µm, błotnik PL - 90µm, dach - 120µm, próg L - 80µm, próg P - 70µm

V. Wnętrze stwierdzono: Kokpit: Zarysowania

Tunel środkowy: Zarysowania

Tapicerka drzwi LP: Zarysowania

Fotel LP: Przetarcia / Zabrudzenia

Przestrzeń bagażowa / próg załadowniczy: Zarysowania / Zabrudzenia

Tapicerka drzwi PT: Zarysowania

Fotel PP: Zabrudzenia

Układ klimatyzacji wymaga sprawdzenia szczelności, uzupełnienia czynnika roboczego oraz oczyszczenia parownika i układu dolotowego powietrza do wnętrza.

VI. Wyposażenie, stwierdzono: ABS + AFU + HILL ASSIST (wspomaganie ruszania na wzniesieniu), ESP + ASR

Czujnik ciśnienia w oponach (pomiar pośredni)

Czujnik niezapiętych pasów bezpieczeństwa

Czujniki parkowania z tyłu

Drzwi boczne przesuwne prawe, sterowane manualnie

Drzwi tylne dwuskrzydłowe pełne blaszane symetryczne, kąt otwarcia 180 stopni, z zamkiem

Felgi stalowe 16" szare, półkołpaki, z ogumieniem 215/65

Fotel kierowcy z podłokietnikiem, dwumiejscowa kanapa pasażerów ze schowkiem pod siedziskiem

Głośniki x4

Gniazda 12V x3 (na desce rozdzielczej, w schowku, w przestrzeni ładunkowej)

Gwarancja na zespół akumulatorów napędowych, 8 lat z limitem 160.000 km

Gwarancja umowna na pojazd, 2 lata bez limitu kilometrów
 Hamulec postojowy, elektryczny
 Immobilizer
 Kabel do ładowania akumulatora Typu 3 (złącze T2), 7m., 32A (3-fazy), zgodny z jednofazowym Wallbox
 Kierownica regulowana na wysokość i głębokość
 Klimatyzacja manualna
 Kluczyki z pilotem zamka centralnego x2, 3 przyciski, funkcja selektywnego otwierania drzwi
 Lakier uni
 Lusterka boczne zewnętrzne sterowane elektrycznie i podgrzewane
 Ładowarka pokładowa (OBC) jednofazowa 7,4 kW
 Ładowność podwyższona
 Odcięcie paliwa w przypadku zderzenia
 Osłona pod silnikiem
 Oświetlenie w przestrzeni ładunkowej (R2 15W, R3 5W)
 Pakiet akustyczny (szyba przednia akustyczna, boczne pogrubione, wycisz. odgłosów silnika i zewn.)
 Pasy bezpieczeństwa 3-punktowe dla bocznych foteli 1 rzędu, reg. wysokości, napinacze i ograniczniki
 Pasy bezpieczeństwa 3-punktowe fotela centralnego 1 rzędu
 Poduszka bezpieczeństwa kierowcy
 Poduszka bezpieczeństwa pasażera podwójna z możliwością odłączenia
 Przegroda stała blaszana
 Reflektory przednie ze światłami dziennymi
 Schowek A4 na desce rozdzielczej centralny otwarty
 Schowek pod dwumiejscowym siedzeniem pasażera w 1 rzędzie
 Schowek podwójny po stronie pasażera, otwarty niżej, zamknięty powyżej
 Schowki w drzwiach przednich
 System Radiowy (RD6) z tunerem cyfrowym, Bluetooth, USB, ekran monochromatyczny C - z białym wyświetlaczem
 Szyba przednia wielowarstwowa akustyczna
 Szyby boczne barwione pogrubione sterowane elektrycznie sekwencyjne: R1
 Tapicerka tkaninowa Curitiba Triton Meltem
 Tempomat z ogranicznikiem prędkości
 Uchwyty do mocowania ładunku - 8 na podłodze
 Wspomaganie układu kierowniczego
 Wyłożenie podłogi w kabinie kierowcy tworzywo (TPO)
 Zamek centralny (selektywne zamykanie przestrzeni ładunkowej) - przycisk na desce rozdzielczej
 Zawieszenie przednie pseudo Mac Pherson
 Zawieszenie tylne z wahaczami wleczonymi ustawionymi ukośnie
 Zderzak przedni i tylny, lusterka boczne, listwy ochronne boczne, klamki: w kolorze czarnym
 Zegary z kolorowym wyświetlaczem matrycowym 3,5" - 4 tarcze z parametrami
 Koło zapasowe

VII. Wyposażenie dodatkowe:

VIII. Ogumienie :

Opona	Producent	Rozmiar	Stopień zużycia (szacunkowo)
PL - lato	Michelin, Agilis 3	215/65/16	20%
PP - lato	Michelin, Agilis 3	215/65/16	20%
TL - lato	Michelin, Agilis 3	215/65/16	20%
TP - lato	Michelin, Agilis 3	215/65/16	20%
Zapasowe	B.D.	B.D.	20%

Sporządzono w 2 egzemplarzach.

Do oceny dołączono 94 fotografii cyfrowych.

Niniejsza opinia nie jest ekspertyzą stanu technicznego pojazdu ani gwarancją niezawodności zespołów i podzespołów pojazdu, została sporządzona wyłącznie na podstawie oględzin w warunkach istniejących w miejscu badania. Opinia określa wyłącznie szacunkową wartość rynkową pojazdu i może być wykorzystana tylko przez zlecającego. Sporządzający opinię zastrzega się, że nie ponosi odpowiedzialności za wady ukryte pojazdu, wady prawne, błędy w dokumentacji pojazdu i błędy montażu. Opinia została sporządzona bezstronnie.

Rzeczoznawca , data: 16 marca 2026

.....

Dokumentacja fotograficzna do opinii CFM202603102

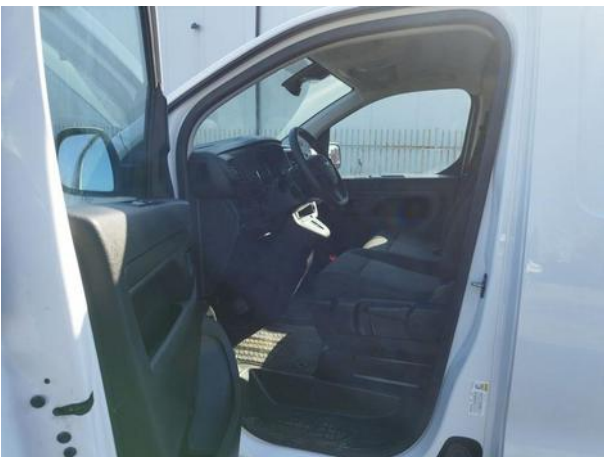

Dokumentacja fotograficzna do opinii CFM202603102

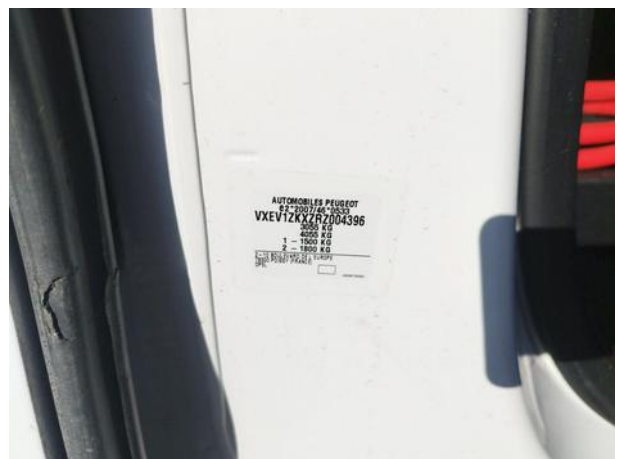

Dokumentacja fotograficzna do opinii CFM202603102

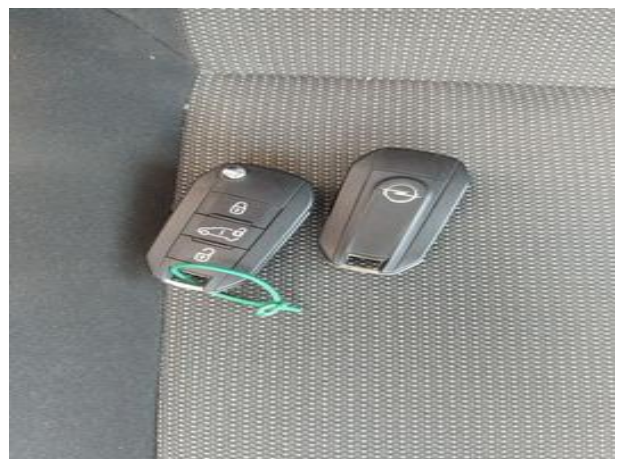
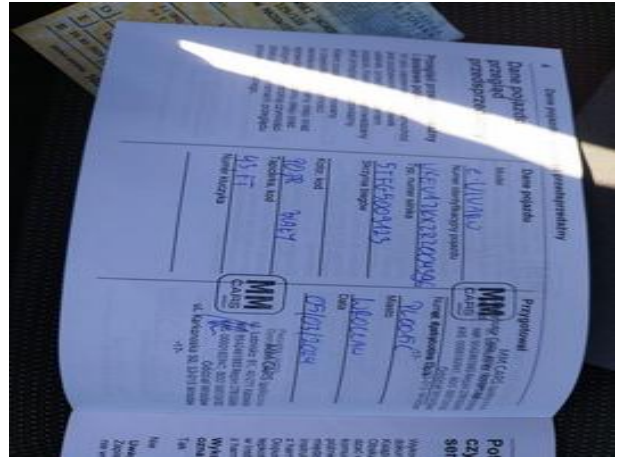
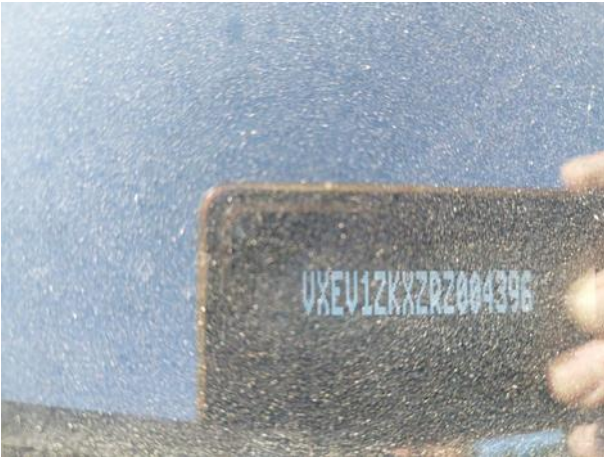





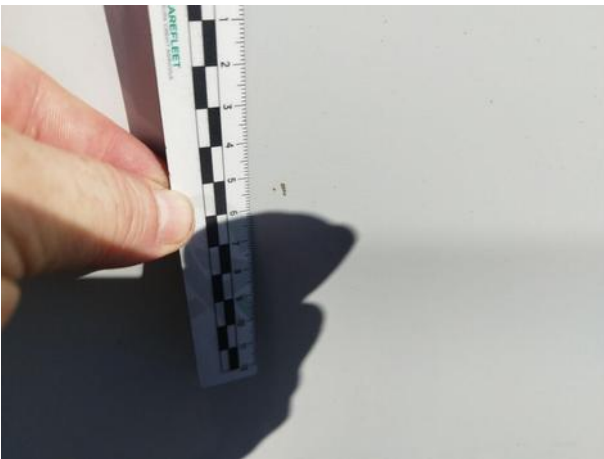

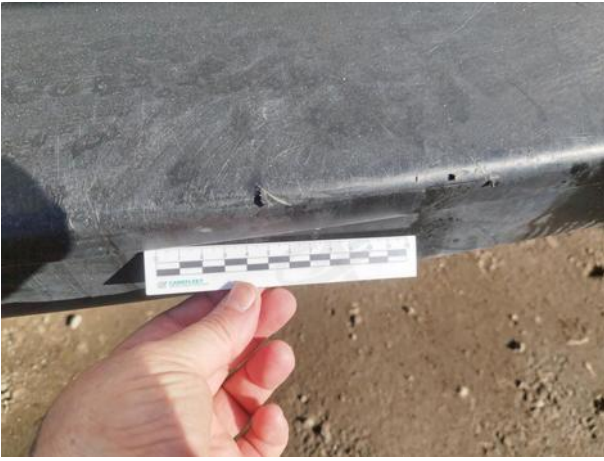

Dokumentacja fotograficzna do opinii CFM202603102



Dokumentacja fotograficzna do opinii CFM202603102







