

**„eRzecznawcy Królewicz i Wspólnicy Sp.Jawna”**  
ul. Kopijników 75A, 03-274 Warszawa

**OCENA TECHNICZNA**

**Nr CFM202601151**

**Data badania – 30 stycznia 2026r.**

**Rzecznawca - Dariusz Rejowski**

**Zleceniodawca:** Carefleet S.A.  
**Adres:** ul. Legnicka 48 bud. C-D, 54-202 Wrocław  
**Zakres oceny:** Określenie wartości pojazdu dla potrzeb sprzedaży w trybie przetargu.

**Dane techniczne:**

Nr rejestracyjny: DW1PM30

Marka pojazdu: PEUGEOT  
Model: 308 SW 1.5 BLUEHDI ACTIVE PACK  
Kolor: biały

Rodzaj nadwozia: Kombi  
Rodzaj pojazdu: Osobowy  
Liczba drzwi: 5  
Liczba miejsc: 5  
Wskazania licznika [km]: 148975  
Nr fabryczny (VIN): VF3LCYHZJMS179825  
Rok produkcji: 2021  
Rok produkcji – uwaga: Pojazd z polskiej sieci dealerskiej  
Masa całkowita (kg): 1930  
Masa własna (kg): 1320  
Rodzaj paliwa: Olej napędowy  
Norma EURO: 6  
Typ silnika: zapłon samoczynny  
Układ/liczba cyl.: R4  
Pojemność [cm<sup>3</sup>]: 1499  
Moc [kW]: 96.00

Data pierwszej rejestracji w kraju: 29.09.2021

Pojazd zbadano w Magnicach k/Wrocławia na parkingu EFL S.A. w obecności zleceniodawcy.

**UWAGI:**

Pojazd zarejestrowany CAREFLEET S.A. ul. Legnicka 48 bud. C-D 54-202 Wrocław  
na:

1. Dowód rejestracyjny: DR/BAR4060640
2. Data następnego badania technicznego: 25.09.2026r.
3. Kluczyki ilość kompletów: 2 (Dwa klucze zintegrowane z pilotem centralnego zamka)
4. Dokumentacja eksploatacyjna pojazdu: instrukcja obsługi - jest, książka przeglądów - jest
5. Liczba wpisów w książce serwisowej - 3: 29333 km, 59474 km, 90985 km dnia 23-04-2024

**WYNIKI BADANIA :**

**I. Silnik stwierdzono:** Akumulator rozładowany.

Układ smarowania - poziom oleju na wskaźniku kontrolnym w normie. Poziom cieczy w zbiorniku wyrównawczym układu chłodzenia - powyżej min. Praca silnika w warunkach parkingowych w normie. Komora silnika zabrudzona eksploatacyjnie. Zaleca się sprawdzenie pracy silnika w warunkach drogowych.

**II. Podwozie stwierdzono:** Działanie układu hamulcowego i kierowniczego w warunkach parkingowych w normie. Zaleca się sprawdzenie układów podwozia pojazdu w warunkach drogowych.

**III. Układ przeniesienia napędu stwierdzono:** Obręcze kół - aluminiowe 4 sztuk. Felga LP: zarysowania, Felga PP: zarysowania, Felga LT: zarysowania. Skrzynia biegów - manualna 6 biegowa. Działanie skrzyni biegów w warunkach parkingowych w normie. Napęd na przednią oś. Zaleca się sprawdzenie układów przeniesienia napędu w warunkach warsztatowych i wykonanie przeglądu.

**IV. Nadwozie stwierdzono:** Barwa nadwozia biała

Zderzak przód: Zarysowania

Pokrywa przednia: Odpryski

Zmierzona grubość powłoki lakierowej: pokrywa P - 90 µm, błotnik PP - 100 µm, drzwi PP - 120 µm, drzwi TP - 120 µm, poszycie TP - 180 µm, poszycie TL - 160 µm, drzwi TL - 130 µm, drzwi PL - 130 µm, błotnik PL - 100 µm, dach - 130 µm, próg P - 70 µm, próg L - 70 µm

**V. Wnętrze stwierdzono:** Tunel środkowy: Zabrudzenia

Podsufitka: Zabrudzenia

Tapicerka drzwi LP: Zabrudzenia

Wykładzina LP: Zabrudzenia

Fotel LP: Zabrudzenia

Wykładzina bagażnika: Zabrudzenia

Kanapa / fotel PT: Zabrudzenia

Fotel PP: Zabrudzenia

Tapicerka drzwi PP: Zabrudzenia

Układ klimatyzacji wymaga sprawdzenia szczelności, uzupełnienia czynnika roboczego oraz oczyszczenia parownika i układu dolotowego powietrza do wnętrza.

**VI. Wyposażenie, stwierdzono:** ABS

AFU - system wspomagania hamowania

Airbag 6 sztuk: poduszki powietrzne czołowe i boczne dla kierowcy i pasażera, kurtyny powietrzne

ASR - system kontroli trakcji

Czujnik deszczu

Czujnik deszczu (automatycznie włączane wycieraczki)

Czujnik odległości przy parkowaniu - tył

Domykanie okien przy zamykaniu samochodu

Elektryczna blokada drzwi tylnych

ESP - system stabilizacji toru jazdy

Felgi aluminiowe 16 Quartz z ogumieniem 205/55

Fotel kierowcy z regulacją podparcia lędźwiowego

Fotele przednie z regulacją wzdłużną, pochylenia oparc, wysokości

Funkcja oświetlenia Follow Me Home

Gniazdo 12V

Hill Assist

Kierownica 3-ramienna, wykończona pełną skórą licową

Kieszenie w oparciach foteli przednich

Klamki i lusterka w kolorze nadwozia

Klamki wewnętrzne satynowe  
 Klimatyzacja automatyczna, dwustrefowa  
 Kolumna kierownicy z regulacją w dwóch płaszczyznach  
 Lakier uni  
 Lusterka boczne składane elektrycznie z lampkami oświetlającymi podłoże  
 Lusterka boczne ze zintegrowanymi kierunkowskazami, regulowane elektrycznie i ogrzewane  
 Lusterko wsteczne przyciemniające się automatycznie  
 Mechaniczna blokada otwarcia tylnych drzwi przez dzieci  
 Mirror Screen + Tuner cyfrowy DAB  
 Mocowanie fotelika dziecięcego Isofix (x2) w drugim rzędzie siedzeń  
 Multimedialny Ekran Dotykowy (9,7 cala, radio, 6 głośn., USB, ster. z kier., Streaming Audio)  
 Osłony przeciwsłoneczne z podświetlanymi lusterkami  
 Peugeot i-Cockpit (wirtualne zegary 10")  
 Podłokietnik centralny z przodu + schowek  
 REF - system rozdziału sił hamowania  
 Roleta bagażnika  
 Składanie oparcia tylnej kanapy z bagażnika  
 Szyba przednia akustyczna  
 Szyby przednie i tylne elektryczne  
 Światła do jazdy dziennej LED  
 Światła przeciwmgielne  
 Tapicerka materiałowa  
 Tempomat  
 Tylne oparcie składane, dzielone  
 Wspomaganie układu kierowniczego  
 Zestaw do naprawy przebitej opony

## VII. Wyposażenie dodatkowe:

## VIII. Ogumienie :

Opona	Producent	Rozmiar	Stopień zużycia (szacunkowo)
PL Zimowe	Debica	205/55 R16	50%
PP Zimowe	Debica	205/55 R16	50%
TL Zimowe	Uniroyal,	205/55 R16	65%
TP Zimowe	Uniroyal,	205/55 R16	65%

Sporządzono w 2 egzemplarzach.

Do oceny dołączono 69 fotografii cyfrowych.

**Niniejsza opinia nie jest ekspertyzą stanu technicznego pojazdu ani gwarancją niezawodności zespołów i podzespołów pojazdu, została sporządzona wyłącznie na podstawie oględzin w warunkach istniejących w miejscu badania. Opinia określa wyłącznie szacunkową wartość rynkową pojazdu i może być wykorzystana tylko przez zlecającego. Sporządzający opinię zastrzega się, że nie ponosi odpowiedzialności za wady ukryte pojazdu, wady prawne, błędy w dokumentacji pojazdu i błędy montażu. Opinia została sporządzona bezstronnie.**

Rzecznawca , data: 30 stycznia 2026

.....

Dokumentacja fotograficzna do opinii CFM202601151



Dokumentacja fotograficzna do opinii CFM202601151

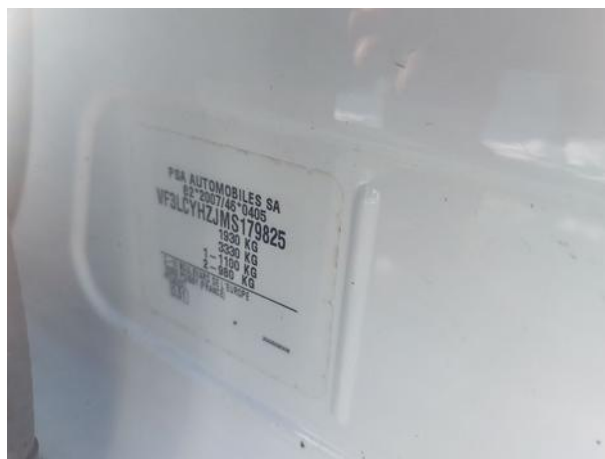

Dokumentacja fotograficzna do opinii CFM202601151

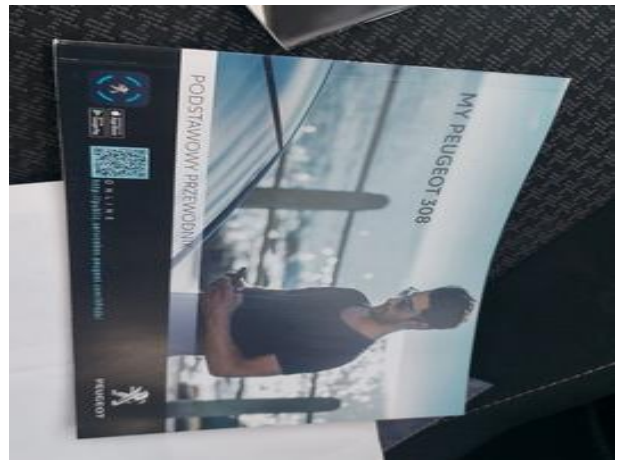
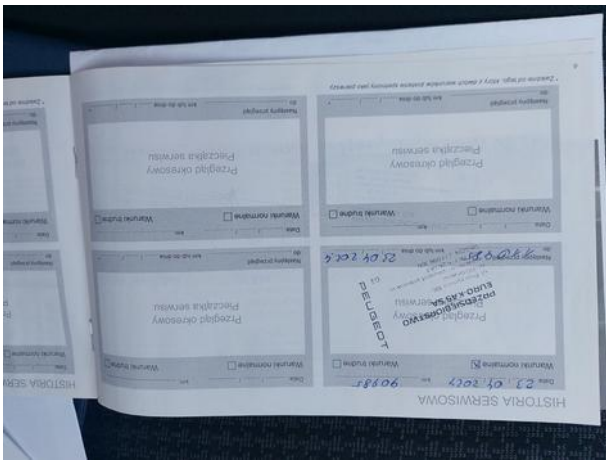
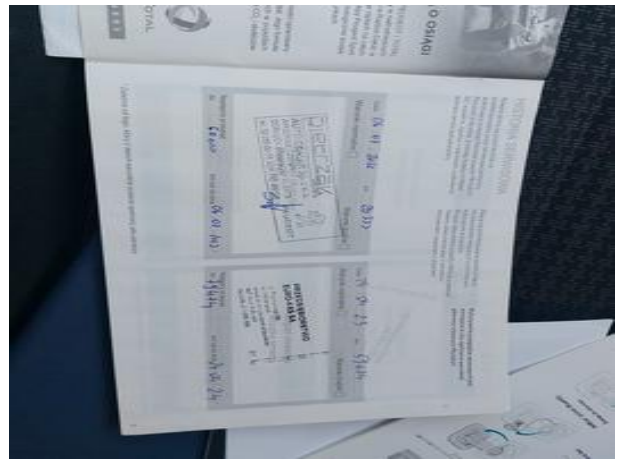
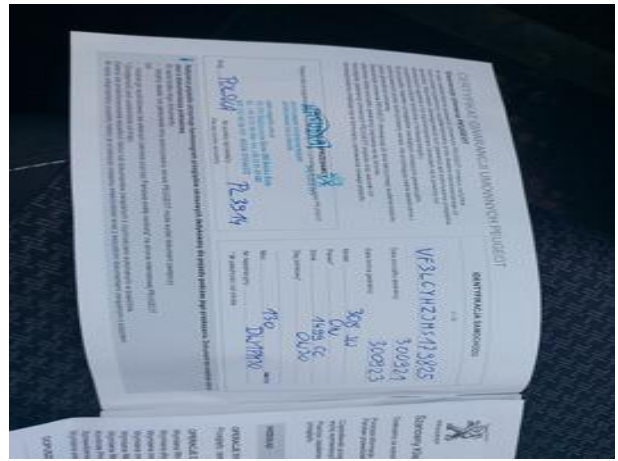
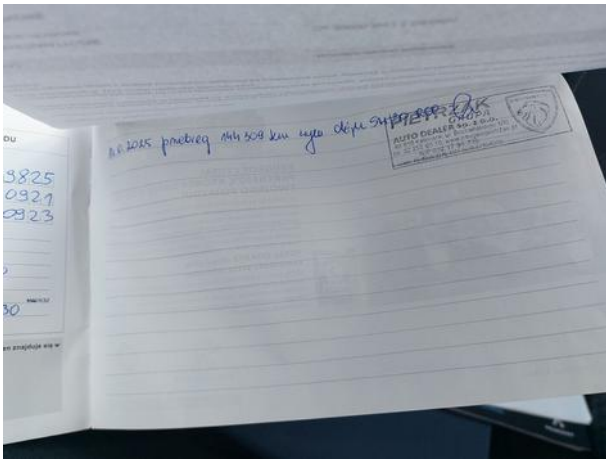



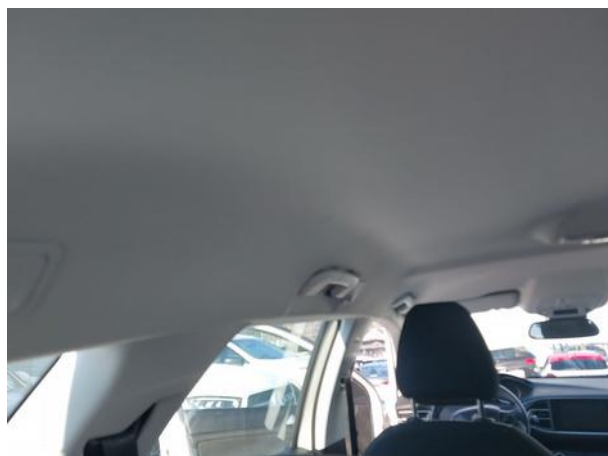
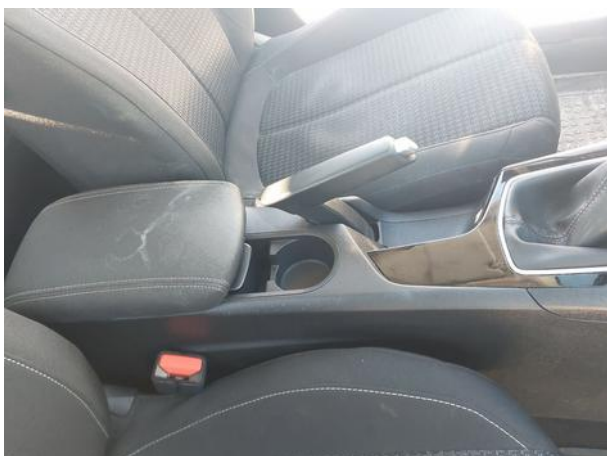
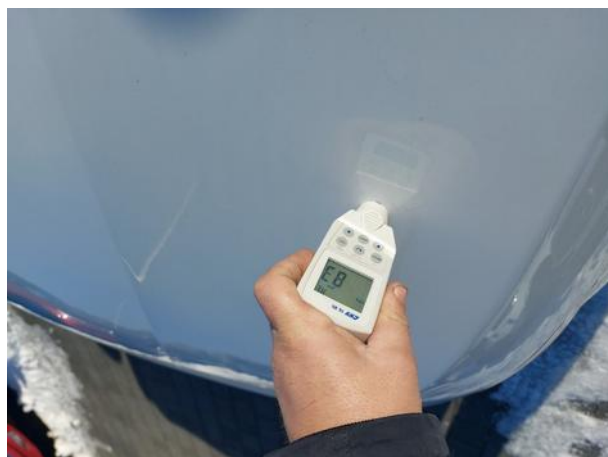

Dokumentacja fotograficzna do opinii CFM202601151



Dokumentacja fotograficzna do opinii CFM202601151





Dokumentacja fotograficzna do opinii CFM202601151

