

**„eRzecznawcy Królewicz i Wspólnicy Sp.Jawna”**  
ul. Kopijników 75A, 03-274 Warszawa

**OCENA TECHNICZNA**  
**Nr CFM202602114**  
**Data badania – 03 marca 2026r.**  
**Rzecznawca - Piotr Kucharski**

**Zleceniodawca:** Carefleet S.A.  
**Adres:** ul. Legnicka 48 bud. C-D, 54-202 Wrocław  
**Zakres oceny:** Określenie wartości pojazdu dla potrzeb sprzedaży w trybie przetargu.

**Dane techniczne:**

Nr rejestracyjny: SK615VV

Marka pojazdu: VOLVO  
Model: V90  
Kolor: biały

Rodzaj nadwozia: Kombi  
Rodzaj pojazdu: osobowy  
Liczba drzwi: 5  
Liczba miejsc: 5  
Wskazania licznika [km]: 62651  
Nr fabryczny (VIN): YV1PWK2VCN1180648  
Rok produkcji: 2022  
Rok produkcji – uwaga: Pojazd z polskiej sieci dealerskiej  
Masa całkowita (kg): 2480  
Masa własna (kg): 1910  
Rodzaj paliwa: Olej napędowy  
Norma EURO: 6  
Typ silnika: zapłon samoczynny  
Układ/liczba cyl.: R4  
Pojemność [cm<sup>3</sup>]: 1969  
Moc [kW]: 173.00

Data pierwszej rejestracji w kraju: 22.02.2022

Pojazd zbadano w Magnicach k/Wrocławia na parkingu EFL S.A. w obecności zleceniodawcy.

**UWAGI:**

Pojazd zarejestrowany CAREFLEET S.A. ul. Legnicka 48 bud. C-D 54-202 Wrocław  
na:

1. Dowód rejestracyjny: DR/BAS 0685428
2. Data następnego badania technicznego: 18.02.2027r.
3. Kluczyki ilość kompletów: 2 (Dwa klucze zintegrowane z pilotem centralnego zamka)
4. Dokumentacja eksploatacyjna pojazdu: instrukcja obsługi - jest, książka przeglądów - jest
5. Liczba wpisów w książce serwisowej: 3: 12991km, 32321km, 46091km z dnia 15.11.2024

**WYNIKI BADANIA :**

**I. Silnik stwierdzono:** Układ smarowania - poziom oleju na wskaźniku kontrolnym w normie. Poziom cieczy w zbiorniku wyrównawczym układu chłodzenia - powyżej min. Rozruch i praca silnika w warunkach parkingowych w normie. Komora silnika zabrudzona eksploatacyjnie. Zaleca się sprawdzenie pracy silnika w warunkach drogowych.

**II. Podwozie stwierdzono:** Działanie układu hamulcowego i kierowniczego w warunkach parkingowych w normie. Zaleca się sprawdzenie układów podwozia pojazdu w warunkach drogowych.

**III. Układ przeniesienia napędu stwierdzono:** Obręcze kół - aluminiowe 4 sztuk. Skrzynia biegów - automatyczna. Działanie skrzyni biegów w warunkach parkingowych w normie. Napęd na obie osie. Zaleca się sprawdzenie układów przeniesienia napędu w warunkach warsztatowych i wykonanie przeglądu.

**IV. Nadwozie stwierdzono:** Barwa nadwozia biała.

Pokrywa przednia: Odpryski / Zarysowania/Odbarwienie

Szyba czołowa: Odpryski

Drzwi LP: poszycie: Zarysowania

Drzwi LT: poszycie: Zarysowania

Pokrywa tylna / drzwi tyłu: poszycie: Odpryski / Zarysowania

Zmierzona grubość powłoki lakierowej: pokrywa P - 117  $\mu\text{m}$ , błotnik PP - 139 $\mu\text{m}$ , drzwi PP - 214 $\mu\text{m}$ , drzwi TP - 221 $\mu\text{m}$ , poszycie TP - 152 $\mu\text{m}$ , poszycie TL - 166 $\mu\text{m}$ , drzwi TL - 154 $\mu\text{m}$ , drzwi PL - 151 $\mu\text{m}$ , błotnik PL - 136 $\mu\text{m}$ , dach - 146 $\mu\text{m}$ ,

**V. Wnętrze stwierdzono:** Listwa progu PT: Zarysowania

Przestrzeń bagażowa: Zarysowania

Układ klimatyzacji wymaga sprawdzenia szczelności, uzupełnienia czynnika roboczego oraz oczyszczenia parownika i układu dolotowego powietrza do wnętrza.

**VI. Wyposażenie, stwierdzono:** ABS

Airbag 6 sztuk: poduszki powietrzne czołowe i boczne dla kierowcy i pasażera, kurtyny powietrzne

Airbag kolan kierowcy

Alarm z czujnikami ruchu i przechyłu

Apple Carplay i Android Auto

Asystent podjazdu HSA

Czujnik deszczu

Czujnik odległości przy parkowaniu - tył

Czujnik wilgotności powietrza

Deska rozdzielcza i boczki drzwiowe obszyte materiałem

Dywaniki podłogowe

EBA - system wspomagania nagłego hamowania

EBD - elektroniczny rozdział sił hamowania

EBL - automatyczne włączenie świateł awaryjnych podczas nagłego hamowania

Elektrycznie sterowana pokrywa bagażnika

Felgi aluminiowe 18, 10-ramienne, Black Diamond Cut z ogumieniem 245/45

Fotel kierowcy regulowany elektrycznie z pamięcią ustawień

Fotel pasażera regulowany elektrycznie

Fotel pasażera z pamięcią ustawień

Fotele przednie z elektryczną, 4-stopniową regulacją odcinka lędźwiowego

Fotele przednie z regulacją podparcia ud  
Gałka dźwigni zmiany biegów ze szkła kryształowego Orrefors  
Gniazdo 12V w bagażniku  
Hamulec postojowy elektryczny  
Immobilizer  
Kanapa tylna dzielona 40/60  
Kierownica skórzana z aluminiowym wykończeniem  
Kierownica wielofunkcyjna  
Klamki w kolorze nadwozia  
Klamki zewnętrzne podświetlane  
Klimatyzacja automatyczna - 2 strefowa  
Komputer pokładowy  
Lampki do czytania z przodu i z tyłu  
Listwy boczne drzwiowe - chromowane  
Listwy progowe podświetlane  
Lusterka boczne regulowane elektrycznie i ogrzewane  
Lusterka boczne składane elektrycznie  
Lusterka wewnętrzne podświetlane dla kierowcy i pasażera  
Lusterko wsteczne i lusterka boczne przyciemniane automatycznie  
Ładowarka indukcyjna do smartfona  
Oświetlenie wnętrza dodatkowe  
Pasy bezpieczeństwa przednie z elektrycznymi napinaczami łagodzącymi skutki kolizji  
Pilot Assist  
Podłokietnik tylny ze schowkiem i uchwytem na kubki  
Podsufitka w kolorze blond  
Reflektory przednie LED  
Regulacja pasów bezpieczeństwa w pierwszym i drugim rzędzie siedzeń  
Regulacja trybów jazdy - Drive Mode  
Relingi dachowe, srebrne  
Roleta bagażnika - półautomatyczna  
Rolety p/słoneczne szyb tylnych bocznych sterowane ręcznie  
Schowek pod podłogą bagażnika  
Siatka odgradzająca przestrzeń bagażową  
Stylizacja nadwozia Inscription  
System audio High Performance  
System bezkluczykowego dostępu i uruchamiania pojazdu  
System czystego wnętrza ze wstępną wentylacją auta w momencie otwarcia  
System elektronicznej kontroli stabilności i trakcji - ESC  
System informowania o znakach drogowych - Road Sign Information  
System Infotainment z nawigacją i połączeniem internetowym  
System kontroli trakcji w zakręcie - CTC  
System monitorowania ciśnienia w oponach TPMS  
System monitorowania martwego pola (BLIS)  
System ostrzegający o zbliżających się obiektach podczas cofania (CTA)  
System stabilizacji pojazdu w czasie holowania przyczepy - TSA  
System stabilizacji przechyłu (RSC)  
System utrzymania pasa ruchu (LKA)  
System wspomagający unikanie kolizji  
System zabezpieczeń przed urazami kręgosłupa szyjnego (WHIPS)  
Tempomat adaptacyjny ACC  
Tuner radiowy, cyfrowy (DAB)  
Uchwyt na zakupy w bagażniku  
Usługa Volvo On Call  
Wykończenie wnętrza: Drewno Grey Ash  
Wyłącznik poduszki powietrznej pasażera

Wyświetlacz centralny  
Wyświetlacz zegarów cyfrowy 12,3 cali  
Zaglówki tylne składane elektrycznie  
Zamek centralny  
Zestaw głośnomówiący z Bluetooth  
Zwalnianie pedału hamulca  
Czujniki odległości przy parkowaniu - przód  
Fotele przednie podgrzewane  
Lakier perłowy Crystal White  
Ogrzewanie tylnych foteli  
Światła przeciwmgielne LED - przód  
Układ oczyszczania lamp przednich, wysokociśnieniowy

#### VII. Wyposażenie dodatkowe:

#### VIII. Ogumienie :

Opona	Producent	Rozmiar	Stopień zużycia (szacunkowo)
PL - zima	Continental , WinterContact	245/45R18	40%
PP - zima	Continental , WinterContact	245/45R18	40%
TL - zima	Continental , WinterContact	245/45R18	40%
TP - zima	Continental , WinterContact	245/45R18	40%

Sporządzono w 2 egzemplarzach.

Do oceny dołączono 89 fotografii cyfrowych.

**Niniejsza opinia nie jest ekspertyzą stanu technicznego pojazdu ani gwarancją niezawodności zespołów i podzespołów pojazdu, została sporządzona wyłącznie na podstawie oględzin w warunkach istniejących w miejscu badania. Opinia określa wyłącznie szacunkową wartość rynkową pojazdu i może być wykorzystana tylko przez zlecającego. Sporządzający opinię zastrzega się, że nie ponosi odpowiedzialności za wady ukryte pojazdu, wady prawne, błędy w dokumentacji pojazdu i błędy montażu. Opinia została sporządzona bezstronnie.**

Rzeczoznawca , data: 03 marca 2026

.....

Dokumentacja fotograficzna do opinii CFM202602114



Dokumentacja fotograficzna do opinii CFM202602114



Dokumentacja fotograficzna do opinii CFM202602114



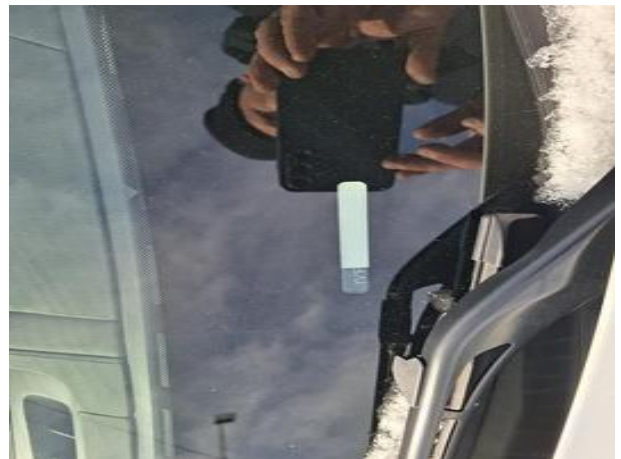





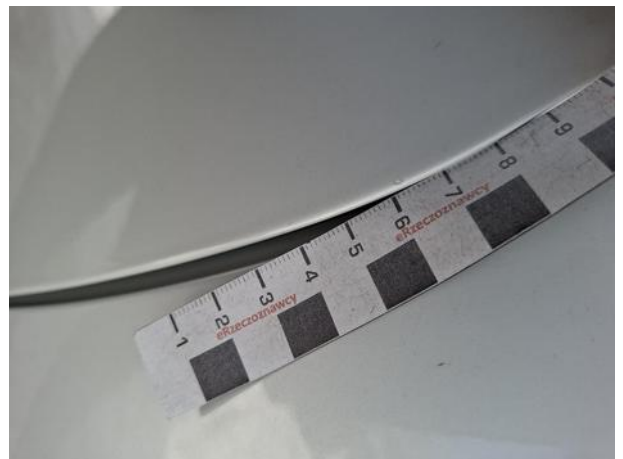
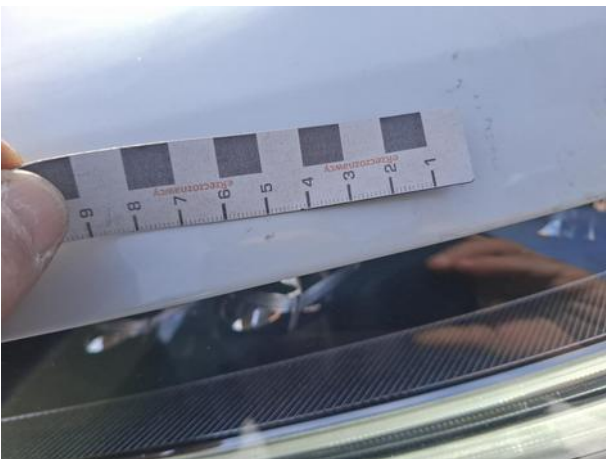

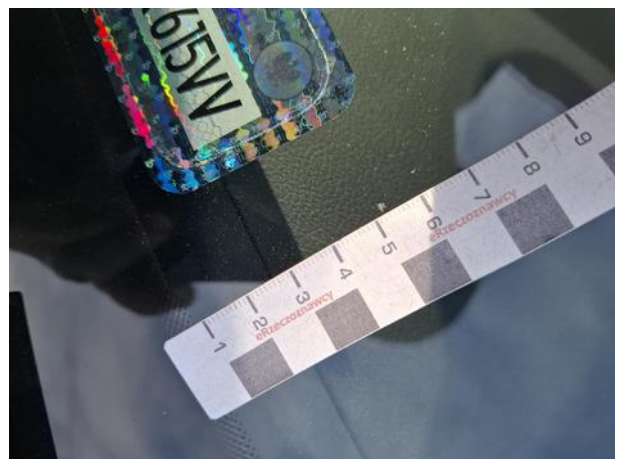
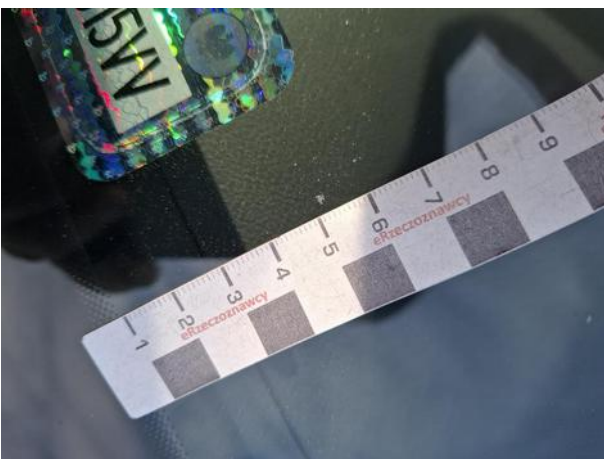
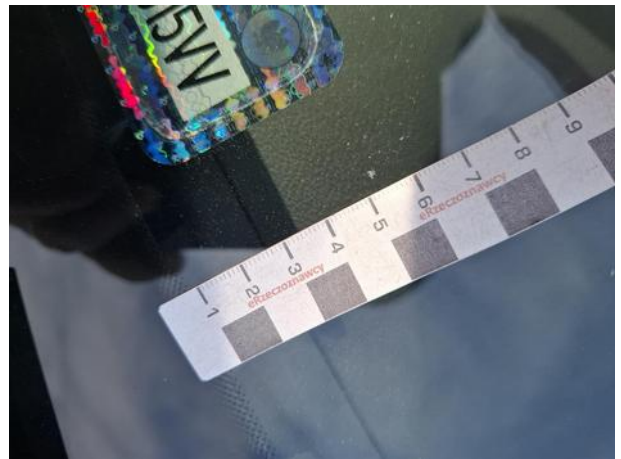



Dokumentacja fotograficzna do opinii CFM202602114

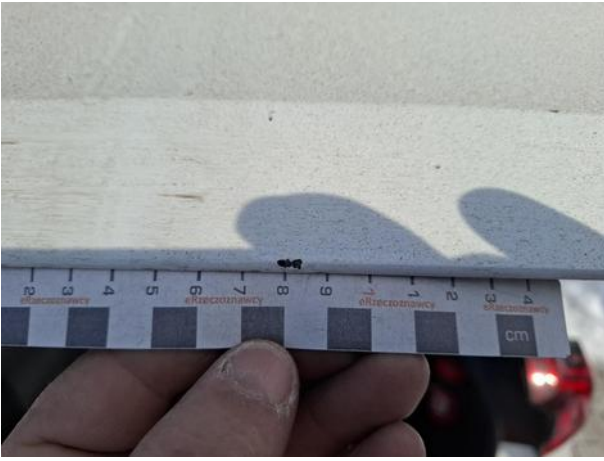

Dokumentacja fotograficzna do opinii CFM202602114

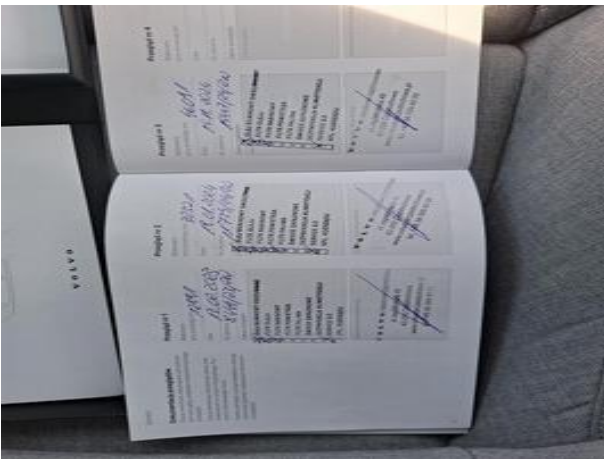
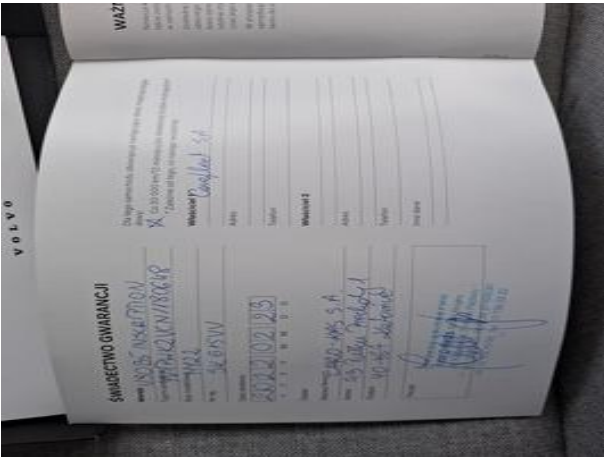

Dokumentacja fotograficzna do opinii CFM202602114

