

„NEFRIS”
Nefris Sp. z o.o.
80-230 Gdańsk
ul. Bohaterów Getta Warszawskiego 15/1A
NIP: 957 11 11 157

OCENA TECHNICZNA

Nr CFM202106054

Data badania – 09 czerwca 2021r.

Rzeczoznawca - Bartłomiej Kozłowski

Zleceniodawca: Carefleet S.A.
Adres: ul. Legnicka 48 bud. C-D, 54-202 Wrocław
Zakres oceny: Określenie wartości pojazdu dla potrzeb sprzedaży w trybie przetargu.

Dane techniczne:

Nr rejestracyjny: WW148YU

Marka pojazdu: KIA
Model: CEE'D
Kolor: szary

Rodzaj nadwozia: Hatchback
Rodzaj pojazdu: osobowy
Liczba drzwi: 5
Liczba miejsc: 5
Wskazania licznika [km]: 26269
Nr fabryczny (VIN): U5YH2513AKL061823
Rok produkcji: 2019
Rok produkcji – uwaga: POJAZD Z POLSKIEJ SIECI DEALERSKIEJ.
Masa własna (kg): 1185
Rodzaj paliwa: Benzyna
Norma EURO: 6
Typ silnika: ZI
Układ/liczba cyl.: R4
Pojemność [cm³]: 1368
Moc [kW]: 73.00

Data pierwszej rejestracji w kraju: 10.06.2019

Pojazd zbadano w Magnicach k/Wrocławia na parkingu EFL S.A. w obecności zleceniodawcy.

UWAGI:

Pojazd zarejestrowany na: CAREFLEET S.A.
ul. Legnicka 48 bud. C-D
54-202 Wrocław

1. Dowód rejestracyjny: DR/BAP2519659
2. Data następnego badania technicznego: 10.06.2022r.
3. Kluczyki ilość kompletów: 2 (DWA KLUCZE Z PILOTAMI CENTRALNEGO ZAMKA)
4. Dokumentacja eksploatacyjna pojazdu: instrukcja obsługi - jest, książka przeglądów - jest

5. Brak wpisów w książce serwisowej.

WYNIKI BADANIA :

- I. Silnik stwierdzono:** Układ smarowania - poziom oleju na wskaźniku kontrolnym – powyżej min. Poziom cieczy w zbiorniku wyrównawczym układu chłodzenia – powyżej min. Rozruch oraz praca silnika w warunkach parkingowych w normie. Komora silnika zabrudzona eksploatacyjnie. Zaleca się sprawdzenie pracy silnika w warunkach drogowych.
- II. Podwozie stwierdzono:** Działanie układu hamulcowego i kierowniczego w warunkach parkingowych w normie. Układ wydechowy – działanie w normie, zaleca się sprawdzenie układu w warunkach stanowiskowych. Zaleca się sprawdzenie układów podwozia pojazdu w warunkach drogowych.
- III. Układ przeniesienia napędu stwierdzono:** Skrzynia biegów – manualna 6 biegowa. Działanie skrzyni biegów w warunkach parkingowych w normie. Napęd na oś przednią. Zaleca się sprawdzenie układów przeniesienia napędu w warunkach warsztatowych i wykonanie przeglądu. Obręcze kół - stalowe 5 sztuk. Kołpaki kół 4 szt.
- IV. Nadwozie stwierdzono:** Barwa nadwozia - szara z efektem metalicznym. Pokrywa P - drobne zarysowania. Szyba czołowa - drobne odpryski. Zderzak P - drobne zarysowanie. Błotnik PP - drobne zarysowania. Dach - zarysowanie. Drzwi PP - zarysowanie, odprysk. Wnęka drzwi PP - defekty renowacyjnej powłoki lakierniczej. Drzwi TP - drobne odpryski, wgniecenie. Wnęka drzwi TP - drobne zarysowanie. Błotnik TP - drobne zarysowania. Pokrywa T - drobne zarysowania. Zderzak T - zarysowania. Wnęka drzwi TL - wgniecenie, zarysowanie. Drzwi PL - odpryski. Błotnik PL - drobne zarysowania.
- Grubość powłoki lakierowej elementów poszyć zewnętrznych: błotnik PP - do 70 mikrometrów, drzwi PP - do 170 mikrometrów, drzwi TP - do 150 mikrometrów, błotnik TP - do 250 mikrometrów, pokrywa P - do 100 mikrometrów, dach - do 100 mikrometrów, pokrywa T - do 130 mikrometrów, błotnik PL - do 90 mikrometrów, drzwi PL - do 100 mikrometrów, drzwi TL - do 100 mikrometrów, błotnik TL - do 110 mikrometrów.
- V. Wnętrze stwierdzono:** Boczek drzwi PP - zarysowania. Tunel środkowy - zabrudzenie, drobne zarysowania. Boczek drzwi TP - zarysowania. Nakładka słupka C prawa dolna - drobne zabrudzenie, zarysowania. Kanapa T- zabrudzona. Wnętrze bagażnika - zarysowania. Nakładka pokrywy T - zarysowania. Nakładka słupka C lewa dolna - drobne zarysowania. Boczek drzwi TL - zarysowania. Nakładka słupka B lewa - drobne zarysowania. Drążek zmiany biegów - drobne zarysowania. Deska rozdzielcza - zarysowanie. Układ klimatyzacji wymaga sprawdzenia szczelności, uzupełnienia czynnika roboczego oraz oczyszczenia parownika i układu dolotowego powietrza do wnętrza.
- VI. Wyposażenie, stwierdzono:** Bluetooth. Lampy tylne LED.
- VII. Wyposażenie dodatkowe:**
- ABS
 - Alarm
 - Czujnik deszczu
 - Czujnik odległości przy parkowaniu - tył

- Czujniki ciśnienia w ogumieniu
- Dotykowy ekran
- Dywaniki gumowe
- Dźwignia zmiany biegów pokryta skórą
- Elektrycznie podnoszone szyby przednie i tylne
- ESP - układ stabilizacji toru jazdy
- Fotel kierowcy z manualną regulacją wysokości
- Immobilizer
- Kamera wspomagająca parkowanie tyłem
- Kierownica skórzana
- Kierownica wielofunkcyjna □ Klimatyzacja automatyczna
- Komputer pokładowy
- Lakier metalik
- Lusterka boczne regulowane elektrycznie i ogrzewane
- Podłokietnik przedni
- Poduszka kierowcy
- Poduszka Pasażera
- Poduszki boczne
- Poduszki-System kurtyn
- Światła do jazdy dziennej
- Światła przeciwmgielne
- Tempomat
- Termometr zewnętrzny
- Trzecie światło STOP
- Uchwyty ISOFIX
- Wspomaganie układu kierowniczego
- Zamek centralny
- Zderzaki w kolorze nadwozia

VIII. Ogumienie :

Opona	Producent	Rozmiar	Stopień zużycia (szacunkowo)
PL lato	Hankook	195/65R15	16%
PP lato	Hankook	195/65R15	16%
TL lato	Hankook	195/65R15	33%
TP lato	Hankook	195/65R15	33%
zapas	Maxxis	T125/80D15	10%

Sporządzono w 2 egzemplarzach.

Do oceny dołączono 134 fotografii cyfrowych.

Niniejsza opinia nie jest ekspertyzą stanu technicznego pojazdu ani gwarancją niezawodności zespołów i podzespołów pojazdu, została sporządzona wyłącznie na podstawie oględzin w warunkach istniejących w miejscu badania. Opinia określa wyłącznie szacunkową wartość rynkową pojazdu i może być wykorzystana tylko przez zlecającego. Sporządzający opinię zastrzega się, że nie ponosi odpowiedzialności za wady ukryte pojazdu, wady prawne, błędy w dokumentacji pojazdu i błędy montażu. Opinia została sporządzona bezstronnie.

Rzecznawca , data: 10 czerwca 2021

.....

Dokumentacja fotograficzna do opinii CFM202106054



Dokumentacja fotograficzna do opinii CFM202106054



Dokumentacja fotograficzna do opinii CFM202106054



Dokumentacja fotograficzna do opinii CFM202106054



Dokumentacja fotograficzna do opinii CFM202106054



Dokumentacja fotograficzna do opinii CFM202106054



Dokumentacja fotograficzna do opinii CFM202106054



Dokumentacja fotograficzna do opinii CFM202106054



Dokumentacja fotograficzna do opinii CFM202106054

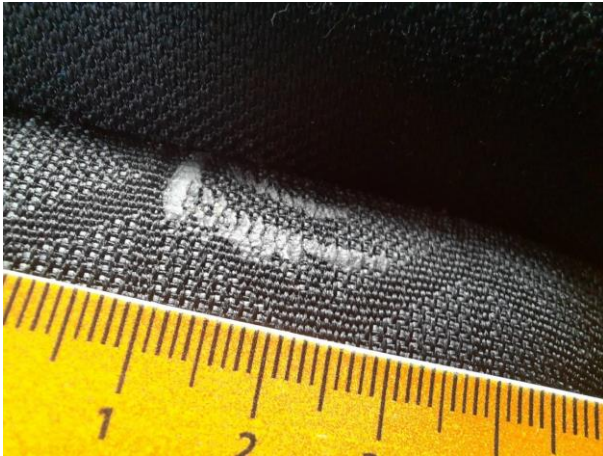

Dokumentacja fotograficzna do opinii CFM202106054



Dokumentacja fotograficzna do opinii CFM202106054

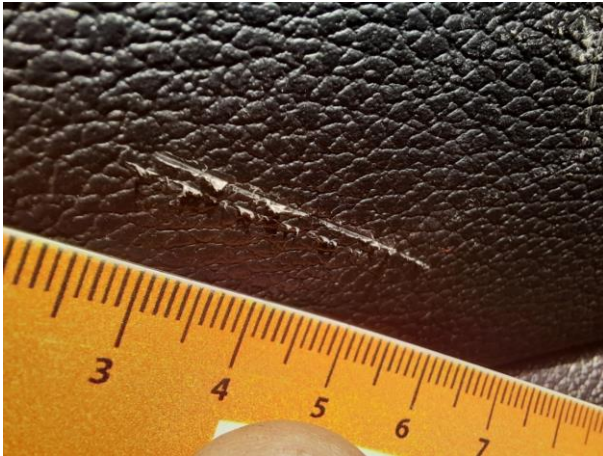

Dokumentacja fotograficzna do opinii CFM202106054



Dokumentacja fotograficzna do opinii CFM202106054



Dokumentacja fotograficzna do opinii CFM202106054



Dokumentacja fotograficzna do opinii CFM202106054

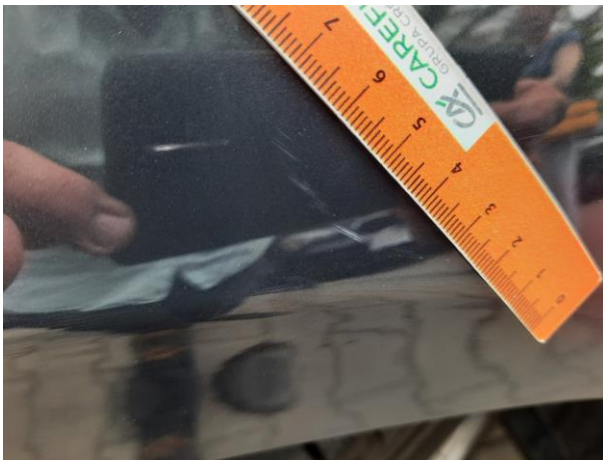

Dokumentacja fotograficzna do opinii CFM202106054



Dokumentacja fotograficzna do opinii CFM202106054



Dokumentacja fotograficzna do opinii CFM202106054

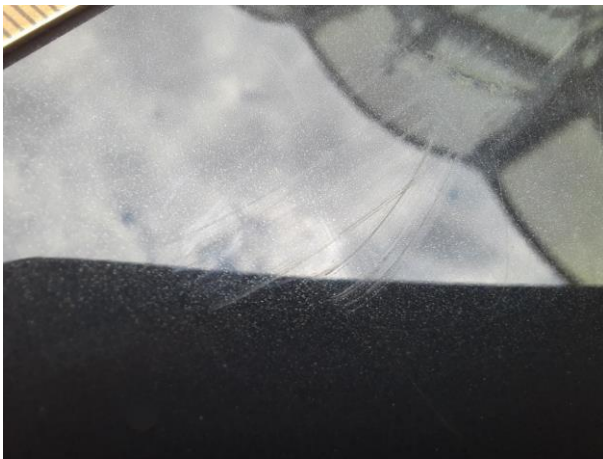
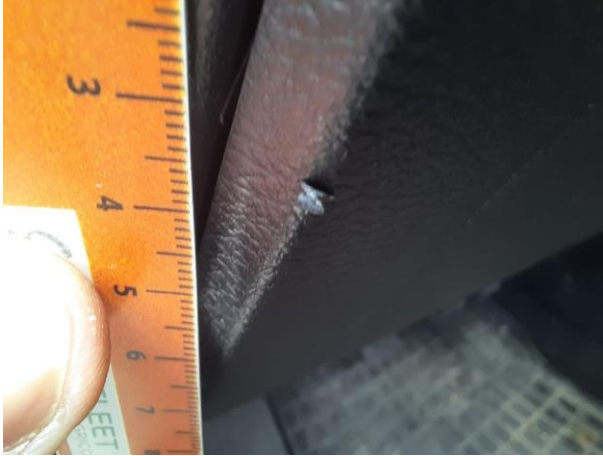

Dokumentacja fotograficzna do opinii CFM202106054



Dokumentacja fotograficzna do opinii CFM202106054



Dokumentacja fotograficzna do opinii CFM202106054



Dokumentacja fotograficzna do opinii CFM202106054



Dokumentacja fotograficzna do opinii CFM202106054



Dokumentacja fotograficzna do opinii CFM202106054

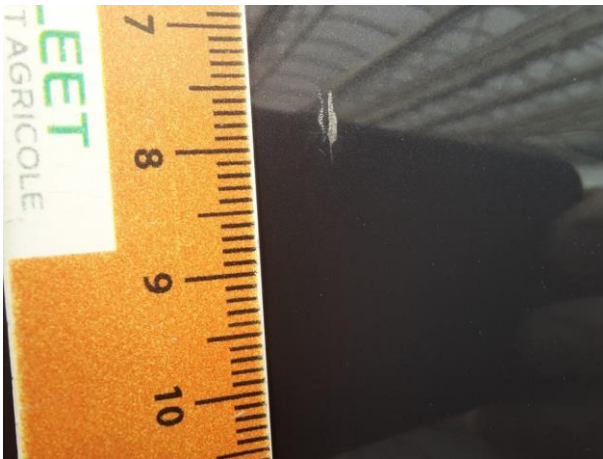

Dokumentacja fotograficzna do opinii CFM202106054



Dokumentacja fotograficzna do opinii CFM202106054

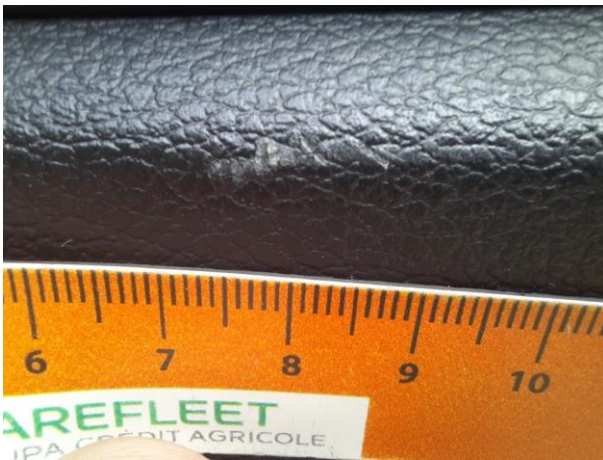
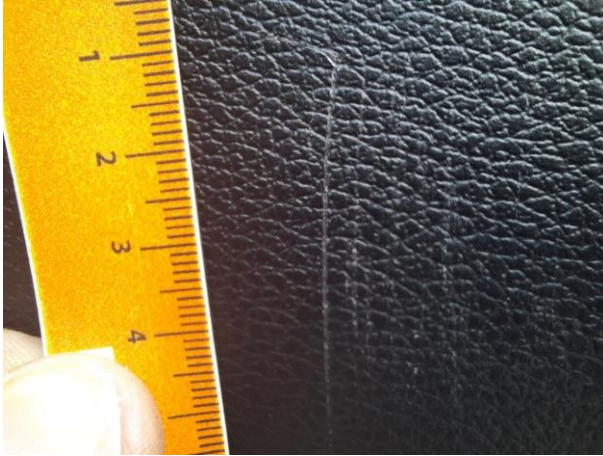

Dokumentacja fotograficzna do opinii CFM202106054



Dokumentacja fotograficzna do opinii CFM202106054



Dokumentacja fotograficzna do opinii CFM202106054

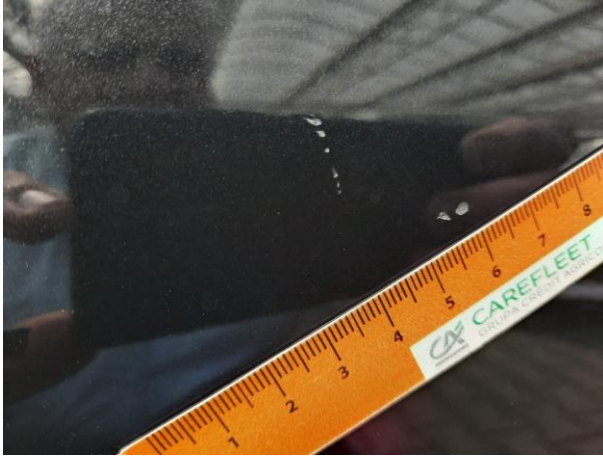

Dokumentacja fotograficzna do opinii CFM202106054



Dokumentacja fotograficzna do opinii CFM202106054



Dokumentacja fotograficzna do opinii CFM202106054



Dokumentacja fotograficzna do opinii CFM202106054



Dokumentacja fotograficzna do opinii CFM202106054



Dokumentacja fotograficzna do opinii CFM202106054



Dokumentacja fotograficzna do opinii CFM202106054



Dokumentacja fotograficzna do opinii CFM202106054



Dokumentacja fotograficzna do opinii CFM202106054

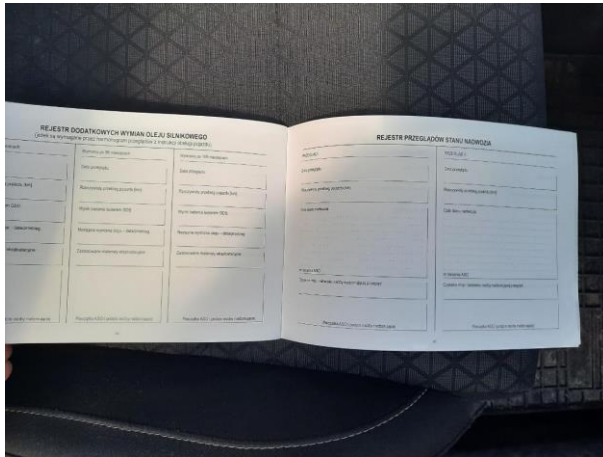

Dokumentacja fotograficzna do opinii CFM202106054

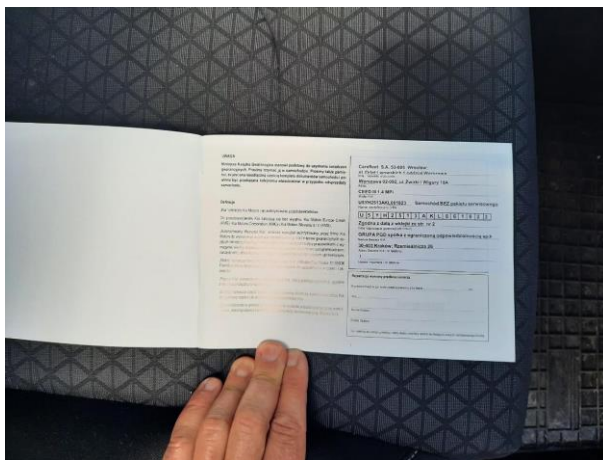

Dokumentacja fotograficzna do opinii CFM202106054



Dokumentacja fotograficzna do opinii CFM202106054



Dokumentacja fotograficzna do opinii CFM202106054



Dokumentacja fotograficzna do opinii CFM202106054



Dokumentacja fotograficzna do opinii CFM202106054

