

„NEFRIS”
Nefris Sp. z o.o.
80-230 Gdańsk
ul. Bohaterów Getta Warszawskiego 15/1A
NIP: 957 11 11 157

OCENA TECHNICZNA
Nr CFM202107175
Data badania – 11 sierpnia 2021r.
Rzeczoznawca - Bartłomiej Kozłowski

Zleceniodawca: Carefleet S.A.
Adres: ul. Legnicka 48 bud. C-D, 54-202 Wrocław
Zakres oceny: Określenie wartości pojazdu dla potrzeb sprzedaży w trybie przetargu.

Dane techniczne:

Nr rejestracyjny: KR8CU04

Marka pojazdu: LAND ROVER
Model: DISCOVERY
Kolor: pomarańczowy

Rodzaj nadwozia: SUV
Rodzaj pojazdu: osobowy
Liczba drzwi: 5
Liczba miejsc: 5
Wskazania licznika [km]: 91232
Nr fabryczny (VIN): SALRA2BNXJA070148
Rok produkcji: 2018
Rok produkcji – uwaga: POJAZD Z POLSKIEJ SIECI DEALERSKIEJ.

Masa własna (kg): 2391
Rodzaj paliwa: Olej napędowy
Norma EURO: 6
Typ silnika: ZS
Układ/liczba cyl.: R4
Pojemność [cm³]: 1999
Moc [kW]: 177.00

Data pierwszej rejestracji w kraju: 23.07.2018

Pojazd zbadano w Magnicach k/Wrocławia na parkingu EFL S.A. w obecności zleceniodawcy.

UWAGI:

Pojazd zarejestrowany na: CAREFLEET S.A.
ul. Legnicka 48 bud. C-D
54-202 Wrocław

1. Dowód rejestracyjny: DR/BAO3265908z wpisem HAK
2. Data następnego badania technicznego: 22.07.2023r.
3. Kluczyki ilość kompletów: 2 (DWA KLUCZE Z PILOTAMI CENTRALNEGO ZAMKA)

4. Dokumentacja eksploatacyjna pojazdu: instrukcja obsługi - jest, książka przeglądów - brak
5. Książka serwisowa elektroniczna.
Dodatkowa tablica rejestracyjna.

WYNIKI BADANIA :

I. Silnik stwierdzono: Układ smarowania - poziom oleju na wskaźniku kontrolnym – powyżej min. Poziom cieczy w zbiorniku wyrównawczym układu chłodzenia – powyżej min. Rozruch oraz praca silnika w warunkach parkingowych w normie. Komora silnika zabrudzona eksploatacyjnie. Zaleca się sprawdzenie pracy silnika w warunkach drogowych. Ciężno otwierania pokrywy silnika - oporne otwieranie.

II. Podwozie stwierdzono: Działanie układu hamulcowego i kierowniczego w warunkach parkingowych w normie. Układ wydechowy – działanie w normie, zaleca się sprawdzenie układu w warunkach stanowiskowych. Zaleca się sprawdzenie układów podwozia pojazdu w warunkach drogowych.

III. Układ przeniesienia napędu stwierdzono: Obręcz koła PL - zarysowanie. Obręcz koła TL - zarysowania. Obręcz koła TP - zarysowania. Obręcz koła PP - zarysowania. Skrzynia biegów – automatyczna 8 biegowa. Działanie skrzyni biegów w warunkach parkingowych w normie. Napęd na obie osie. Zaleca się sprawdzenie układów przeniesienia napędu w warunkach warsztatowych i wykonanie przeglądu. Obręcze kół - aluminiowe 4 sztuki, stalowe koło zapasowe.

IV. Nadwozie stwierdzono: Barwa nadwozia - pomarańczowa z efektem metalicznym. Wykładzina pokryw silnika - rozdarcie. Zderzak P - zarysowania, odpryski. Pokrywa P - odpryski, drobne zarysowania. Reflektor L - zarysowania. Reflektor P - odpryski. Błotnik PP - drobne zarysowania. Drzwi PP - zarysowania, odpryski. Lusterko P - zarysowanie. Drzwi TP - wgniecenie, zarysowania, odprysk. Błotnik TP - zarysowania. Dach - odpryski. Słupek A prawy - zarysowania. Nakładka lusterko P - zarysowania. Pokrywa T - zarysowania, odpryski. Oświetlenie tylne - zarysowania. Zderzak T - zarysowania. Błotnik TL - zarysowania. Słupek A lewy - zarysowania. Drzwi TL - odpryski, zarysowania. Drzwi PL - zarysowania, odpryski. Nakładka lusterko L - zarysowanie. Listwa błotnika PL - deformacja. Błotnik PL - zarysowania. Wnęka drzwi TL - zarysowanie. Próg lewy - zarysowanie. Wnęka drzwi TP - wgniecenie, zarysowanie.
Grubość powłoki lakierowej elementów poszyc zewnętrznych: błotnik PP - do 130 mikrometrów, drzwi PP - do 110 mikrometrów, drzwi TP - do 200 mikrometrów, błotnik TP - do 300 mikrometrów, pokrywa P - do 120 mikrometrów, dach - do 110 mikrometrów, pokrywa T - tworzywo, błotnik PL - do 130 mikrometrów, drzwi PL - do 110 mikrometrów, drzwi TL - do 100 mikrometrów, błotnik TL - do 120 mikrometrów.

V. Wnętrze stwierdzono: Fotel kierowcy - drobne zabrudzenie. Boczek drzwi PL - drobne zabrudzenie. Tunel środkowy - zabrudzenie. Boczek drzwi TL - zabrudzenie. Nakładka progu TL - wgniecenie, zarysowania. Nakładka słupka B lewa - zarysowania. Nakładka słupka C lewa dolna - zarysowania. nakładka progu TP - wgniecenie, zarysowania. Nakładka słupka B prawa - zarysowania. Nakładka słupka C prawa dolna - zarysowania. Boczek drzwi TP - zarysowania, zabrudzenie. Fotel pasażera - zarysowania. Boczek drzwi PP - zarysowania, zabrudzenie. Nakładka dolna słupka A prawa - zarysowania. Wnętrze bagażnika - drobne zarysowania, zabrudzenie. Podsufitka - drobne wgniecenia, zabrudzenie. Układ klimatyzacji wymaga sprawdzenia szczelności, uzupełnienia czynnika roboczego oraz oczyszczenia parownika i układu dolotowego powietrza do wnętrza.

VI. Wyposażenie, stwierdzono: Chłodziarka w konsoli centralnej.

Czujnik przeprawy przez wodę.

Kamera przednia.

Dach panoramiczny.

Lampy przednie LED.

Skrzynia rozdzielcza z reduktorem elektronicznie sterowanym centralnym mechanizmem różnicowym

System Audi Meridian

VII. Wyposażenie dodatkowe:

- ABS
- Automatyczna skrzynia biegów
- Blokada tylnego mechanizmu różnicowego
- Czujnik deszczu
- Czujnik odległości przy parkowaniu - przód i tył
- Dotykowy ekran
- Dywaniki gumowe
- Elektrycznie otwieranie/zamykanie klapy bagażnika
- Elektrycznie podnoszone szyby przednie i tylne
- Elektrycznie regulowany fotel kierowcy z pamięcią ustawień
- Elektrycznie regulowany fotel pasażera
- Elektrycznie składane lusterka zewnętrzne z oświetleniem podłoża
- Elektrycznie sterowany hamulec postojowy
- ESP - układ stabilizacji toru jazdy
- Felgi aluminiowe
- Fotele przednie z funkcją podgrzewania
- Hak
- Kamera wspomagająca parkowanie tyłem
- Kierownica podgrzewana
- Kierownica skórzana
- Kierownica wielofunkcyjna
- Klimatyzacja automatyczna
- Kolumna kierownicza sterowana elektronicznie
- Komputer pokładowy
- Lakier metalik
- Lusterka boczne regulowane elektronicznie i ogrzewane
- Nawigacja
- Podłokietnik przedni
- Poduszka kierowcy
- Poduszka Pasażera
- Poduszki boczne
- Poduszki-System kurtyn
- Przyciemniane szyby tylne (tylne boczne drzwi oraz przestrzeń bagażowa)
- Relingi dachowe
- Roleta bagażnika
- Spryskiwacze lamp przednich
- Szyba czołowa ogrzewana
- Światła do jazdy dziennej
- Tapicerka skórzana
- Tempomat
- Termometr zewnętrzny
- Trzecie światło STOP
- Uchwyty ISOFIX

- Wspomaganie układu kierowniczego
- Zamek centralny
- Zderzaki w kolorze nadwozia

VIII. Ogumienie :

Opona	Producent	Rozmiar	Stopień zużycia (szacunkowo)
PL lato	Goodride	255/55R20	50%
PP lato	Goodride	255/55R20	50%
TL lato	Goodride	255/55R20	50%
TP lato	Goodride	255/55R20	50%
zapas	Pirellii	T195/70R20	10%

Sporządzono w 2 egzemplarzach.

Do oceny dołączono 243 fotografii cyfrowych.

Niniejsza opinia nie jest ekspertyzą stanu technicznego pojazdu ani gwarancją niezawodności zespołów i podzespołów pojazdu, została sporządzona wyłącznie na podstawie oględzin w warunkach istniejących w miejscu badania. Opinia określa wyłącznie szacunkową wartość rynkową pojazdu i może być wykorzystana tylko przez zlecającego. Sporządzający opinię zastrzega się, że nie ponosi odpowiedzialności za wady ukryte pojazdu, wady prawne, błędy w dokumentacji pojazdu i błędy montażu. Opinia została sporządzona bezstronnie.

Rzecznawca , data: 23 sierpnia 2021

.....

Dokumentacja fotograficzna do opinii CFM202107175

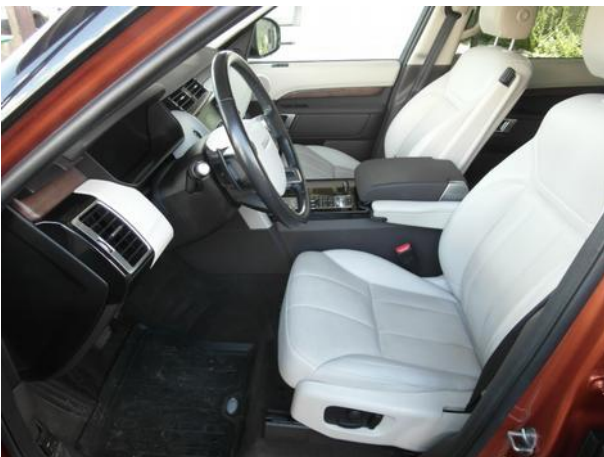

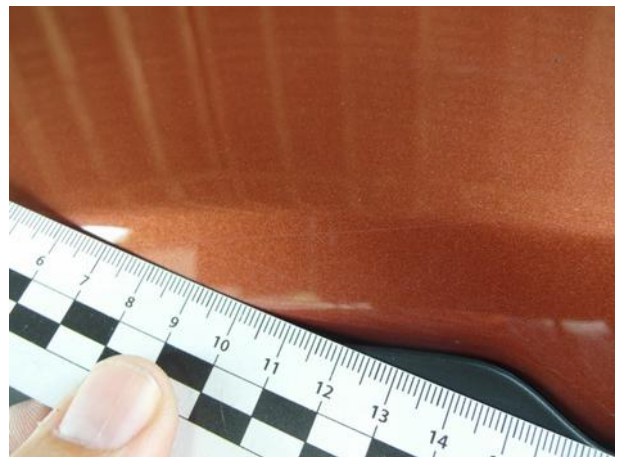
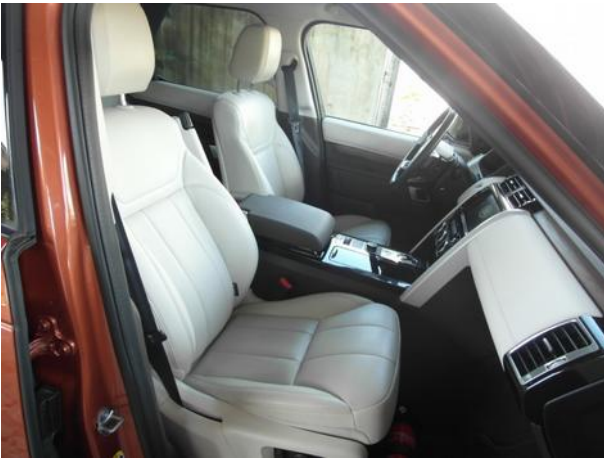



Dokumentacja fotograficzna do opinii CFM202107175



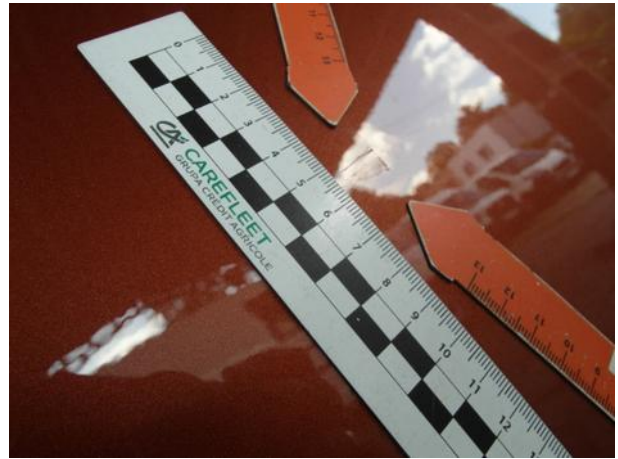



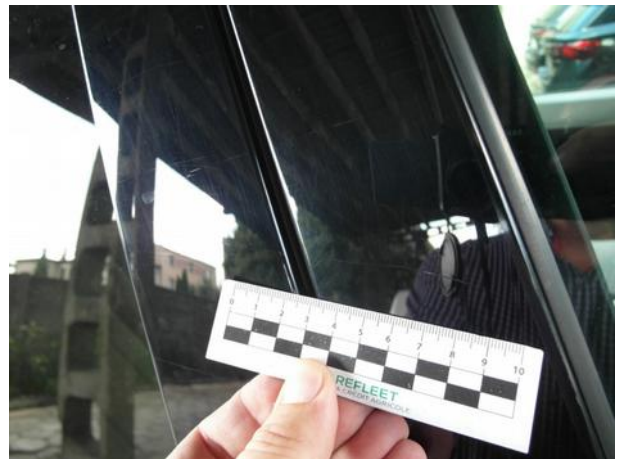
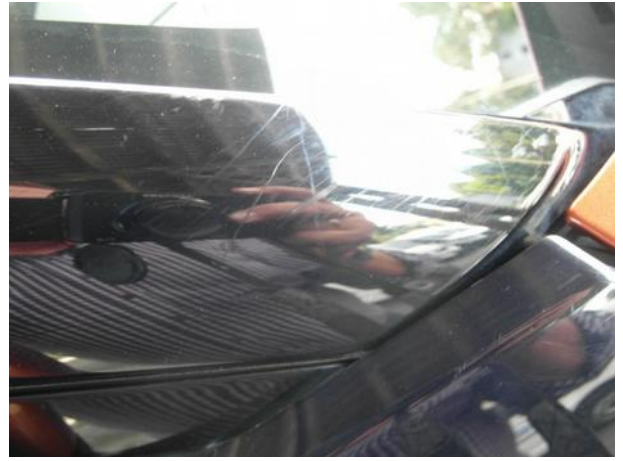

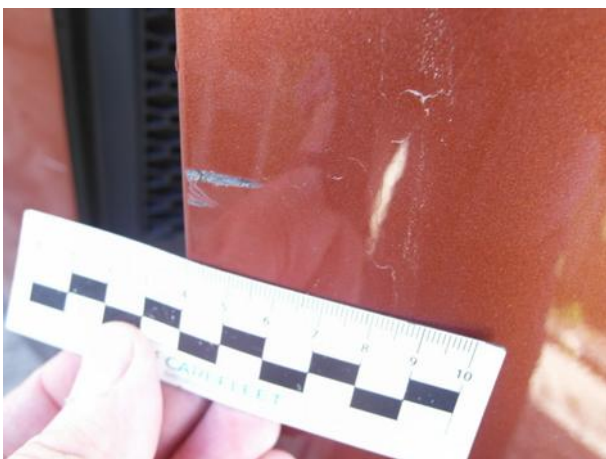
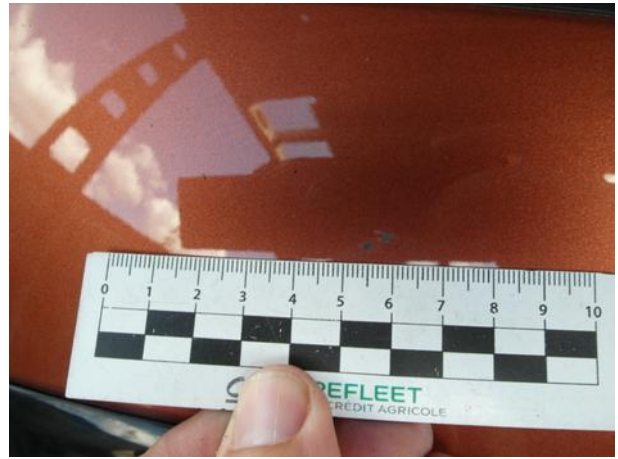

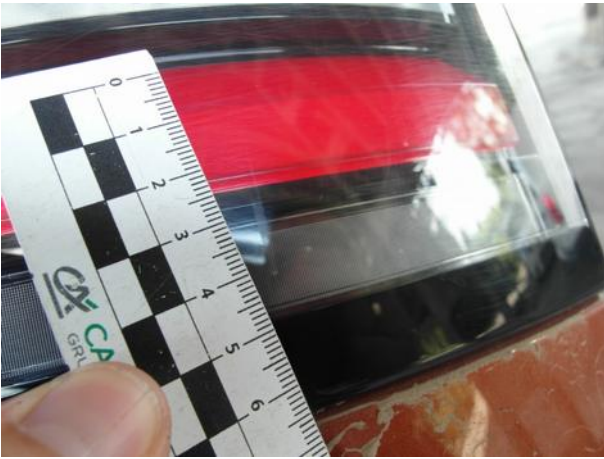



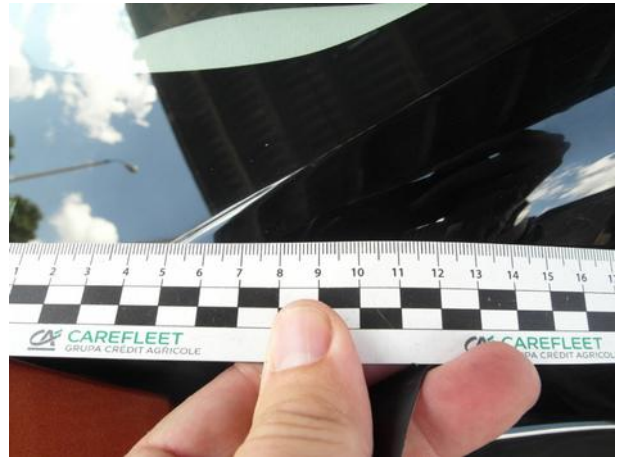
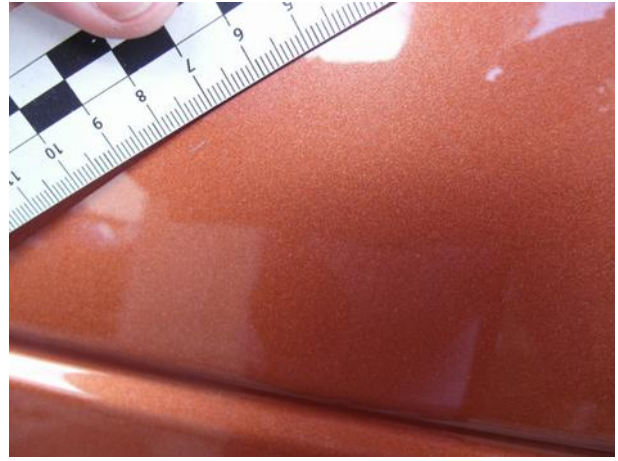

Dokumentacja fotograficzna do opinii CFM202107175

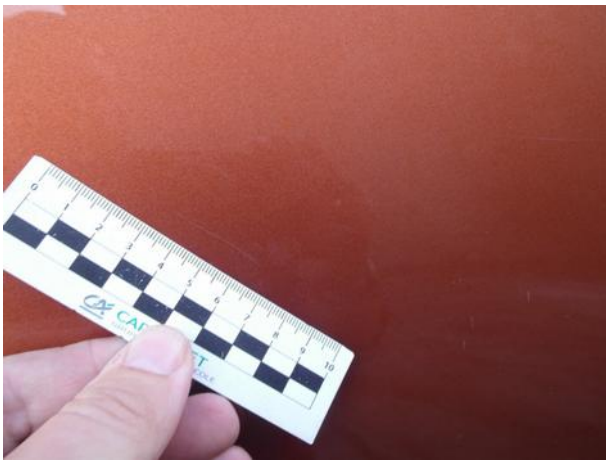
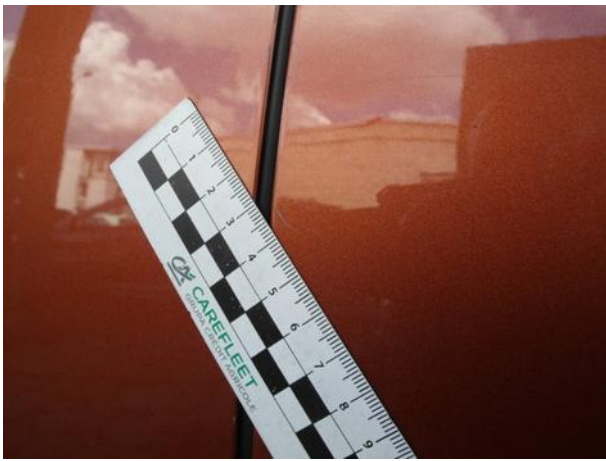
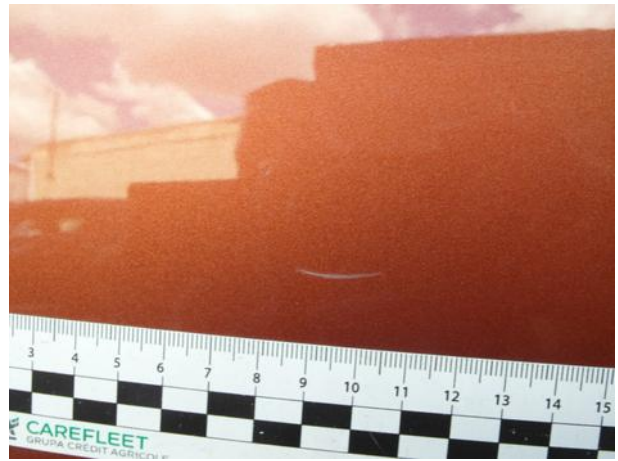



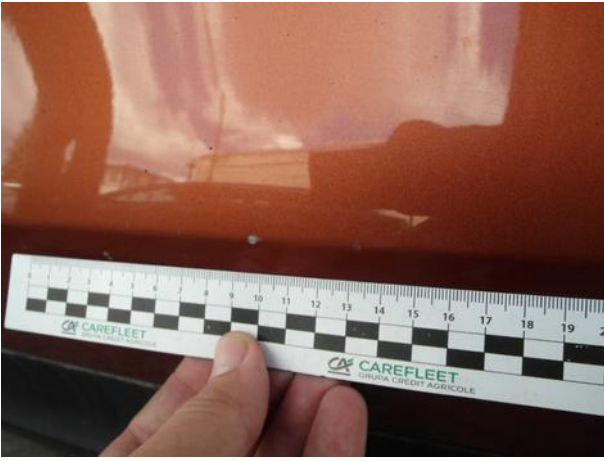

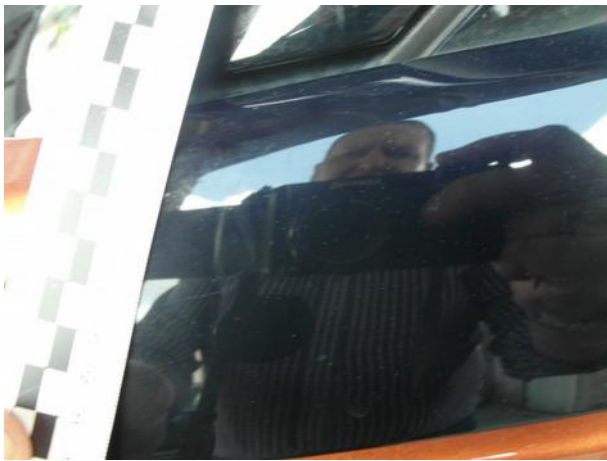

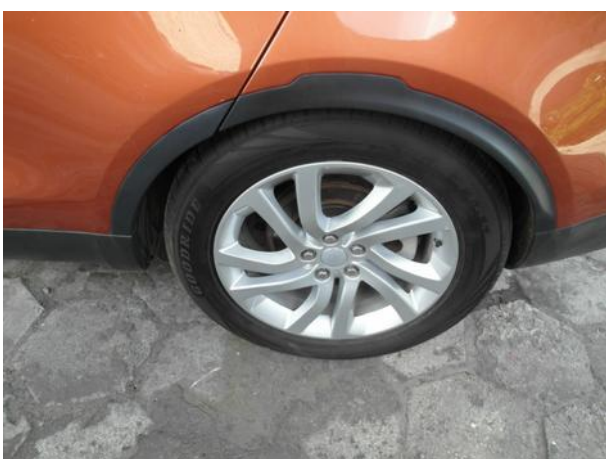
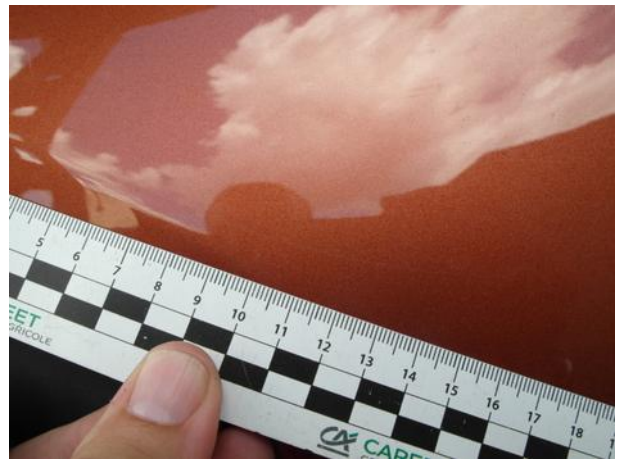
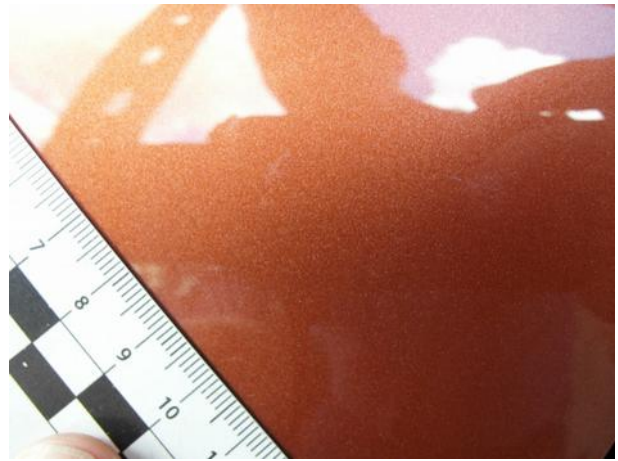



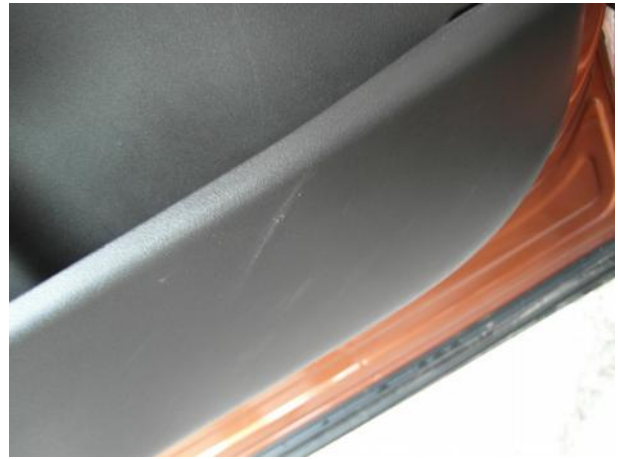
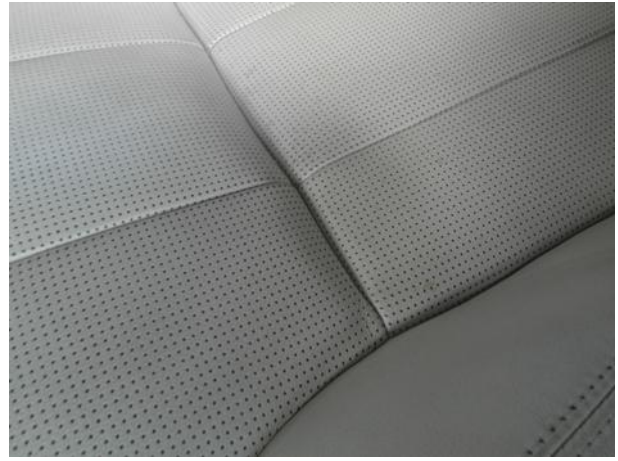



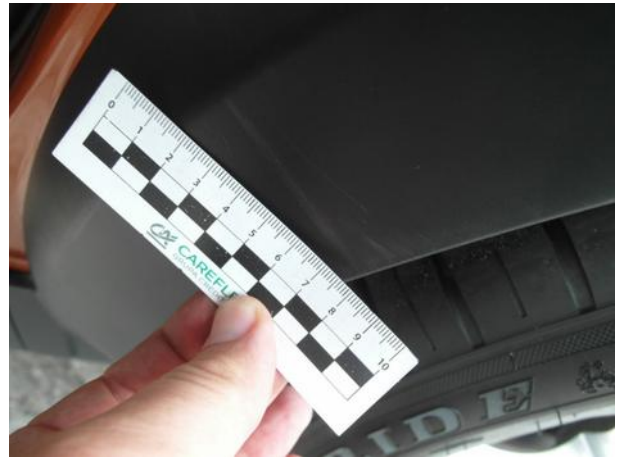
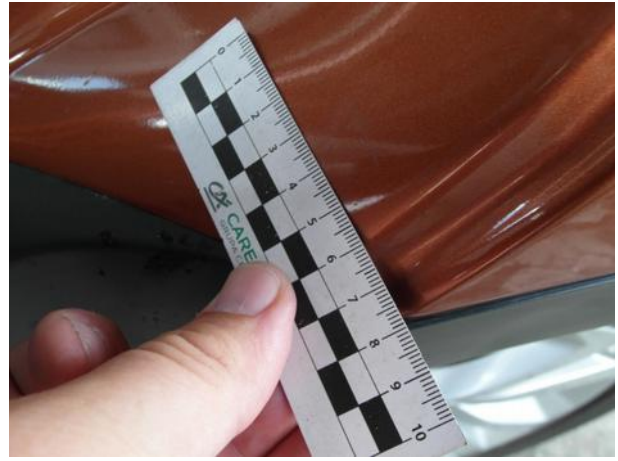



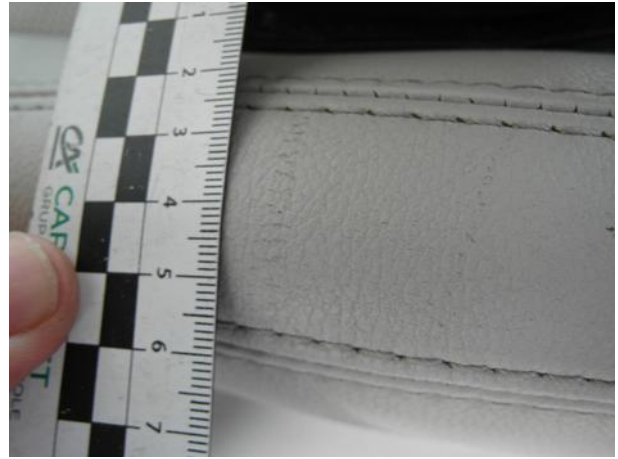

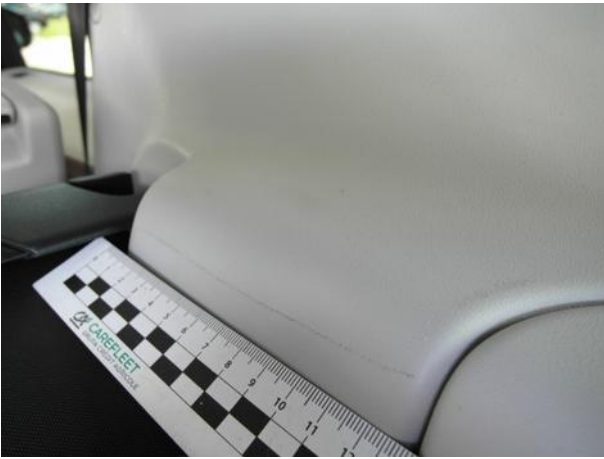

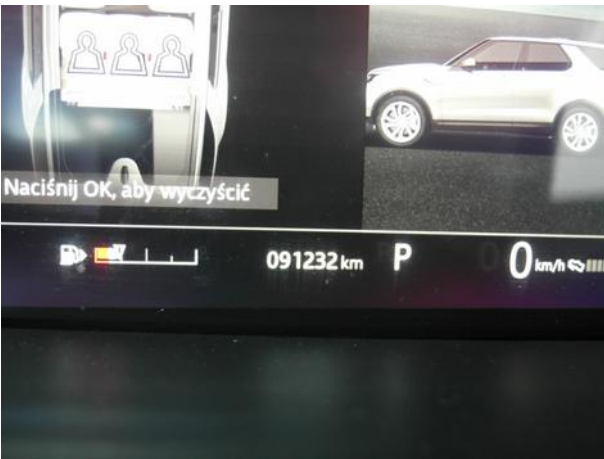

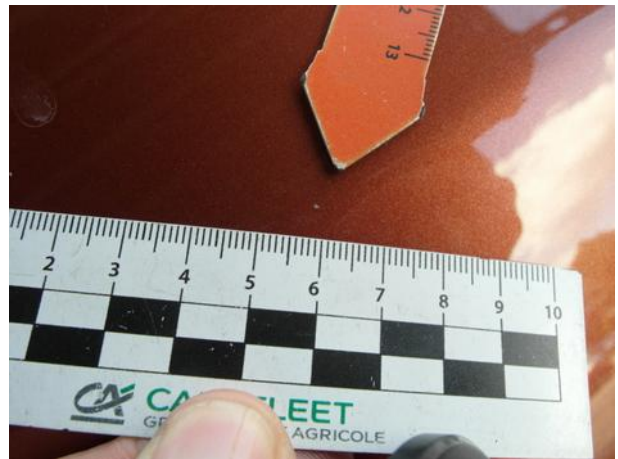

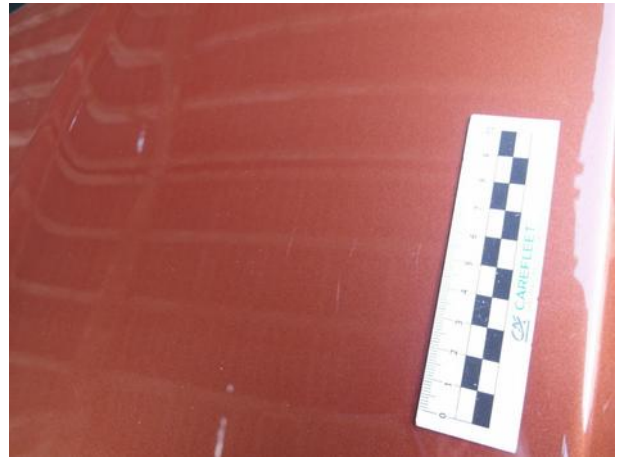
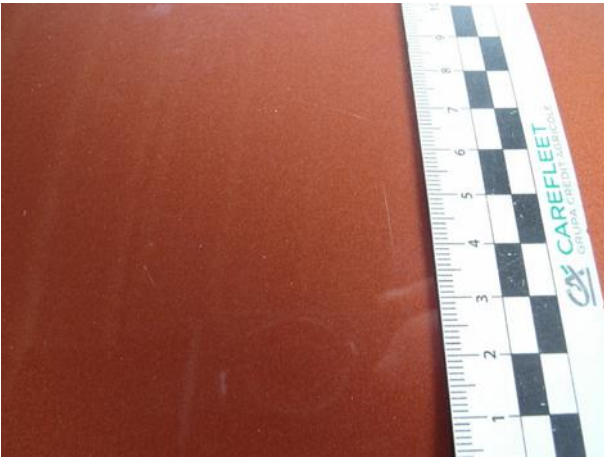
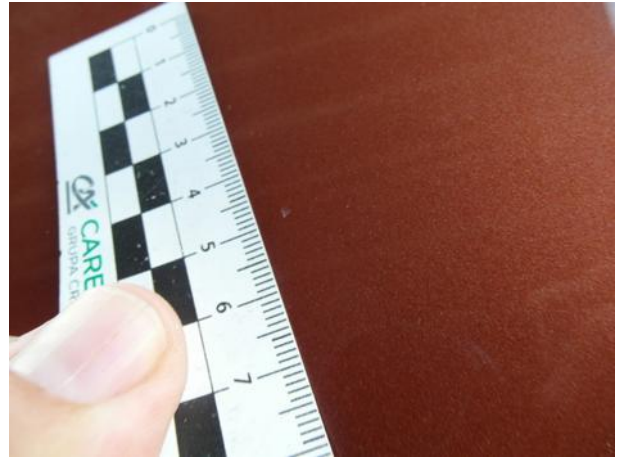
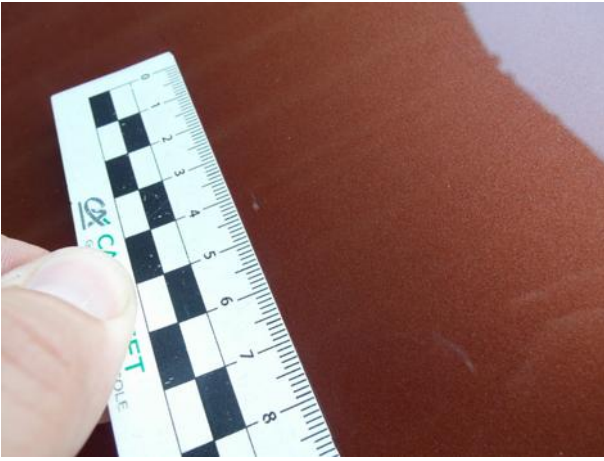

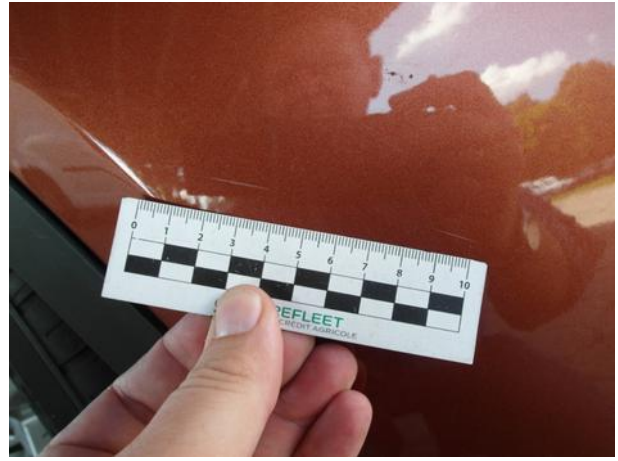

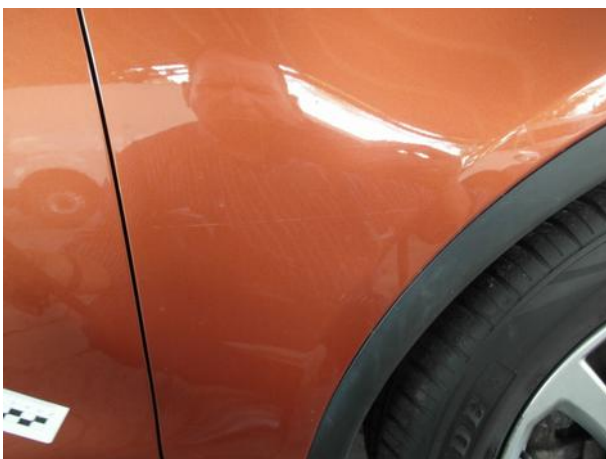
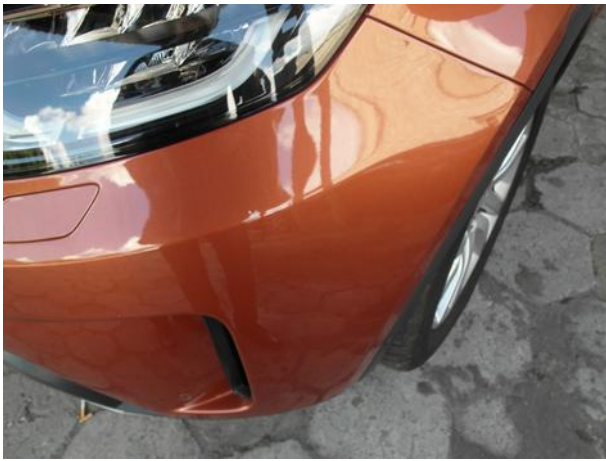



Dokumentacja fotograficzna do opinii CFM202107175

