

„NEFRIS”
Nefris Sp. z o.o.
80-230 Gdańsk
ul. Bohaterów Getta Warszawskiego 15/1A
NIP: 957 11 11 157

OCENA TECHNICZNA
Nr CFM202107121
Data badania – 23 lipca 2021r.
Rzecznawca - Artur Mazurkiewicz

Zleceniodawca: Carefleet S.A.
Adres: ul. Legnicka 48 bud. C-D, 54-202 Wrocław
Zakres oceny: Określenie wartości pojazdu dla potrzeb sprzedaży w trybie przetargu.

Dane techniczne:

Nr rejestracyjny: WW833YJ

Marka pojazdu: OPEL
Model: ASTRA
Kolor: srebrny

Rodzaj nadwozia: Hatchback
Rodzaj pojazdu: osobowy
Liczba drzwi: 5
Liczba miejsc: 5
Wskazania licznika [km]: 50823
Nr fabryczny (VIN): W0VBD6EK2JG111383
Rok produkcji: 2018
Rok produkcji – uwaga: POJAZD Z POLSKIEJ SIECI DEALERSKIEJ
Rodzaj paliwa: Olej napędowy
Norma EURO: 6
Typ silnika: ZS
Układ/liczba cyl.: R4
Pojemność [cm³]: 1598
Moc [kW]: 81.00

Data pierwszej rejestracji w kraju: 06.07.2018

Pojazd zbadano w Magnicach k/Wrocławia na parkingu EFL S.A. w obecności zleceniodawcy.

UWAGI:

Pojazd zarejestrowany na: CAREFLEET S.A.
ul. Legnicka 48 bud. C-D
54-202 Wrocław

1. Dowód rejestracyjny: DR/BAO3066902
2. Data następnego badania technicznego: 28.06.2023r.
3. Kluczyki ilość kompletów: 2 (DWA KLUCZE, JEDEN Z PILOTEM ZAMKA CENTRALNEGO)
4. Dokumentacja eksploatacyjna pojazdu: instrukcja obsługi - jest, książka przeglądów - jest
5. Książka serwisowa z wpisami przy przebiegach: 22076km z dnia 05.03.2020

WYNIKI BADANIA :

I. Silnik stwierdzono: Układ smarowania - poziom oleju na wskaźniku kontrolnym – powyżej min. Poziom cieczy w zbiorniku wyrównawczym układu chłodzenia – powyżej min. Rozruch oraz praca silnika w warunkach parkingowych w normie. Komora silnika zabrudzona eksploatacyjnie. Zaleca się sprawdzenie pracy silnika w warunkach drogowych.

II. Podwozie stwierdzono: Działanie układu hamulcowego i kierowniczego w warunkach parkingowych w normie. Układ wydechowy – działanie w normie, zaleca się sprawdzenie układu w warunkach stanowiskowych. Zaleca się sprawdzenie układów podwozia pojazdu w warunkach drogowych.

III. Układ przeniesienia napędu stwierdzono: Skrzynia biegów – manualna 6 biegowa. Działanie skrzyni biegów w warunkach parkingowych w normie. Napęd na oś przednią. Zaleca się sprawdzenie układów przeniesienia napędu w warunkach warsztatowych i wykonanie przeglądu. Obręcze kół - stalowe 5 sztuk. Kołpaki kół 4 szt. Kołpaki - zarysowania.

IV. Nadwozie stwierdzono: Barwa nadwozia - srebrna. Pokrywa silnia - wgniecenie, odpryski. Zderzak przedni - zarysowania. Rama dachu prawa - wgniecenie. Dach - wgniecenia. Drzwi przednie prawe - zarysowania, odprysk. Wnęka drzwi tylnych prawych - wgniecenie, odprysk. Zderzak tylny - zarysowania. Błotnik tylny lewy - zarysowanie. Drzwi tylne lewe - wgniecenie. Błotnik tylny lewy - zarysowania. Drzwi przednie lewe - odpryski, zarysowania. Błotnik przedni lewy - wgniecenie. Grubość powłoki lakierowej elementów poszyc zewnętrznych: pokrywa silnika 70 μm , błotnik przedni prawy 60 μm , drzwi przednie prawe 70 μm , drzwi tylne prawe 90 μm , błotnik tylny prawy 50 μm , dach 70 μm , pokrywa bagażnika 90 μm , błotnik tylny lewy 60 μm , drzwi tylne lewe 80 μm , drzwi przednie lewe 90 μm , błotnik przedni lewy 70 μm .

V. Wnętrze stwierdzono: Tapicerka drzwi przednich lewych - zabrudzenie, zarysowanie. Tunel środkowy - zarysowania. Deska rozdzielcza - zarysowania. Schowek pasażera - zarysowania. Dźwignia hamulca awaryjnego - zarysowanie. Mieszek drążka zmiany biegów - rozerwanie. Tapicerka drzwi tylnych lewych - zarysowania. Kanapa tylna - wypalenie. Wykładzina podłogi - wypalenie. Wnętrze bagażnika - zarysowania. Tapicerka drzwi tylnych prawych - zarysowania. Tapicerka drzwi przednich prawych - zarysowania. Układ klimatyzacji wymaga sprawdzenia szczelności, uzupełnienia czynnika roboczego oraz oczyszczenia parownika i układu dolotowego powietrza do wnętrza.

VI. Wyposażenie, stwierdzono:

VII. Wyposażenie dodatkowe:

- ABS
- ASR
- Czujnik odległości przy parkowaniu - przód i tył
- Dotykowy ekran
- EBA - system wspomagania nagłego hamowania
- Elektrycznie podnoszone szyby przednie i tylne
- Fotel kierowcy z manualną regulacją wysokości
- Immobilizer
- Klimatyzacja
- Komputer pokładowy
- Lakier metalik

- Lusterka boczne regulowane elektrycznie i ogrzewane
- Nawigacja
- Poduszka kierowcy
- Poduszka Pasażera
- Poduszki boczne
- Poduszki-System kurtyn
- Światła do jazdy dziennej
- Światła przeciwmgielne
- Tempomat
- Trzecie światło STOP
- Uchwyty ISOFIX
- Wskaźnik temperatury zewnętrznej
- Zamek centralny zdalnie sterowany
- Zderzaki w kolorze nadwozia

VIII. Ogumienie :

Opona	Producent	Rozmiar	Stopień zużycia (szacunkowo)
PL lato	Continental ContiPremiumContact 5	205/55R16 91V	53%
PP lato	Continental ContiPremiumContact 5	205/55R16 91V	53%
TL lato	Hankook Ventus Prime3	205/55R16 91V	35%
TP lato	Hankook Ventus Prime3	205/55R16 91V	35%
zapas	Continental	115/70R16	10%

Sporządzono w 2 egzemplarzach.

Do oceny dołączono 117 fotografii cyfrowych.

Niniejsza opinia nie jest ekspertyzą stanu technicznego pojazdu ani gwarancją niezawodności zespołów i podzespołów pojazdu, została sporządzona wyłącznie na podstawie oględzin w warunkach istniejących w miejscu badania. Opinia określa wyłącznie szacunkową wartość rynkową pojazdu i może być wykorzystana tylko przez zlecającego. Sporządzający opinię zastrzega się, że nie ponosi odpowiedzialności za wady ukryte pojazdu, wady prawne, błędy w dokumentacji pojazdu i błędy montażu. Opinia została sporządzona bezstronnie.

Rzeczoznawca , data: 10 sierpnia 2021

.....

Dokumentacja fotograficzna do opinii CFM202107121



Dokumentacja fotograficzna do opinii CFM202107121



Dokumentacja fotograficzna do opinii CFM202107121

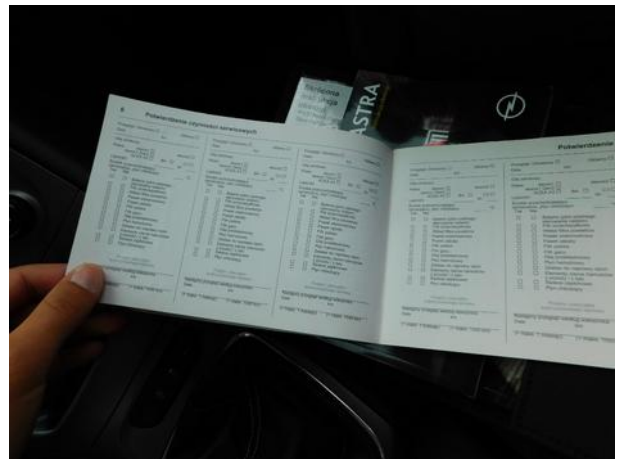
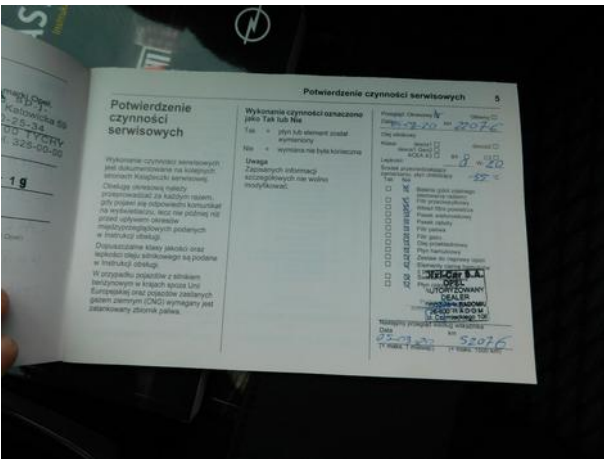
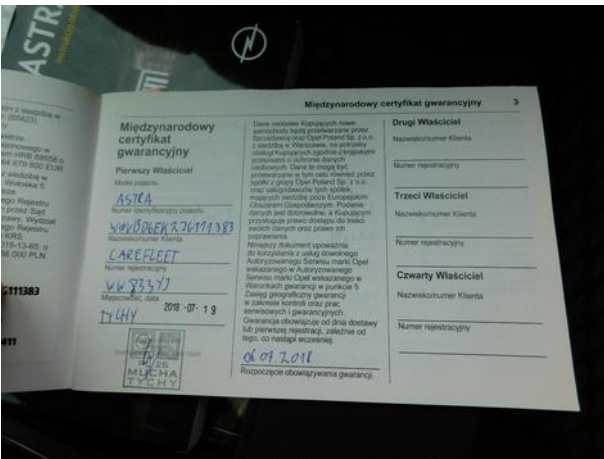

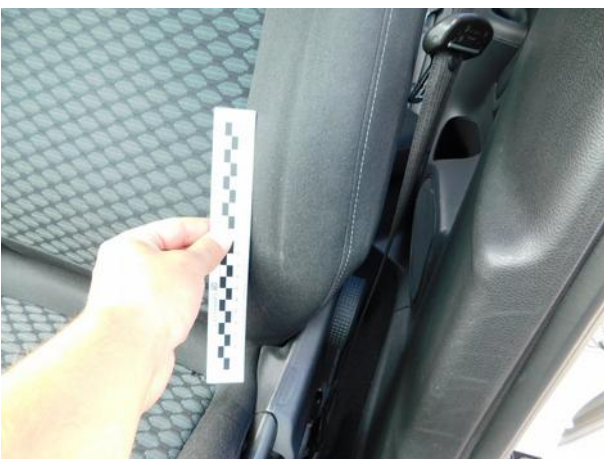

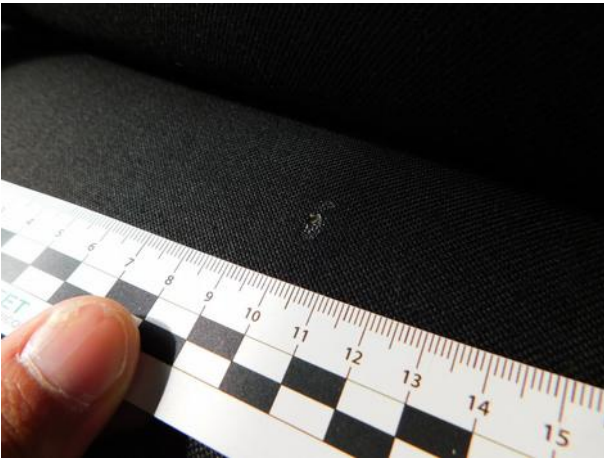
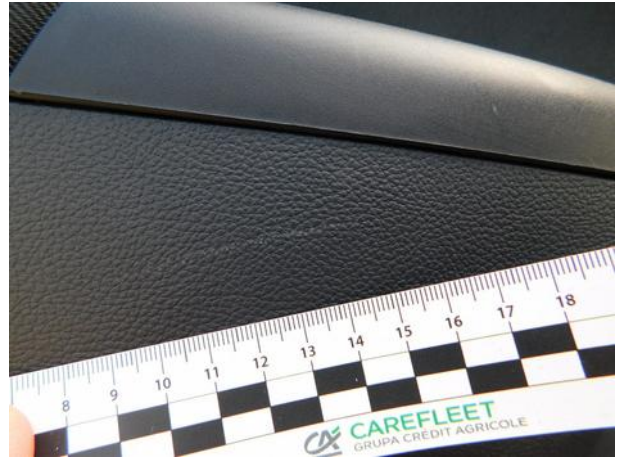



Dokumentacja fotograficzna do opinii CFM202107121

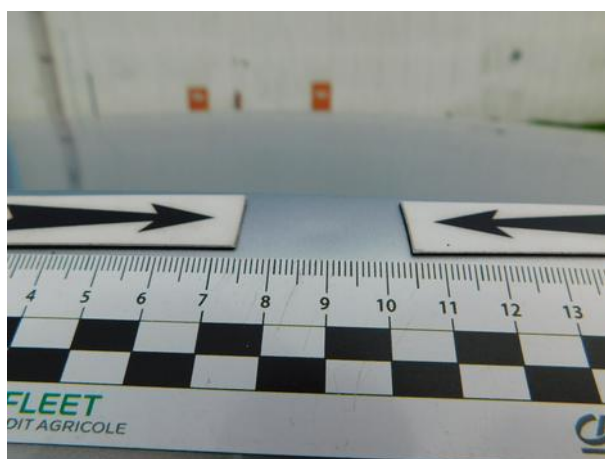

Dokumentacja fotograficzna do opinii CFM202107121

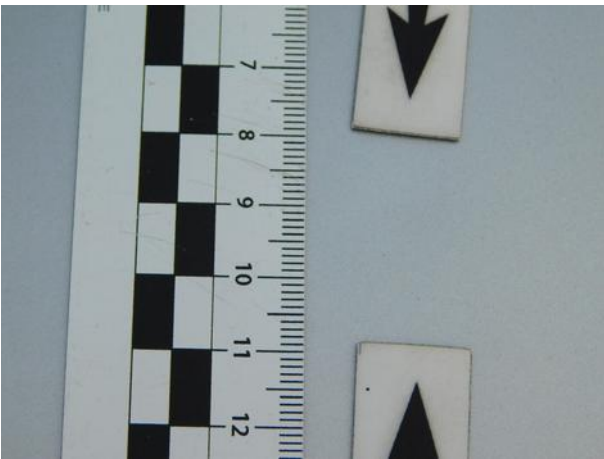

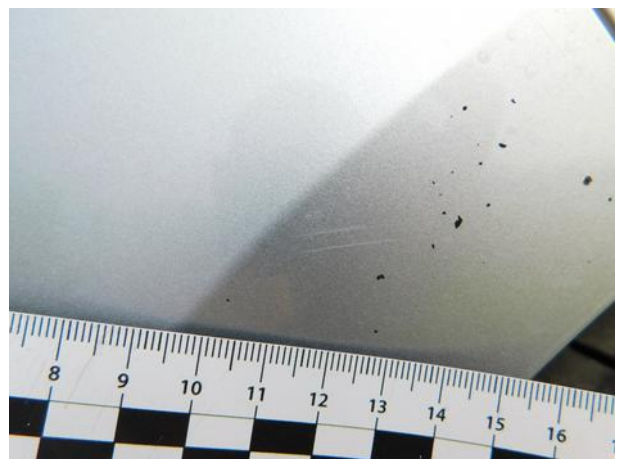

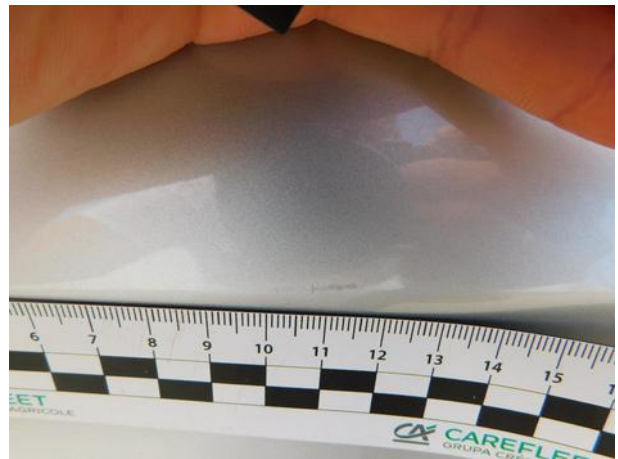

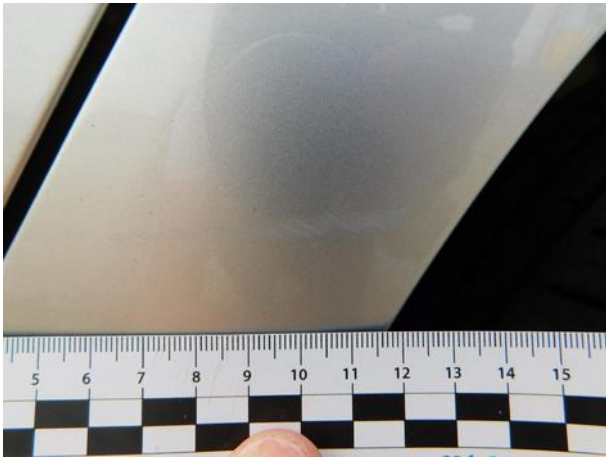
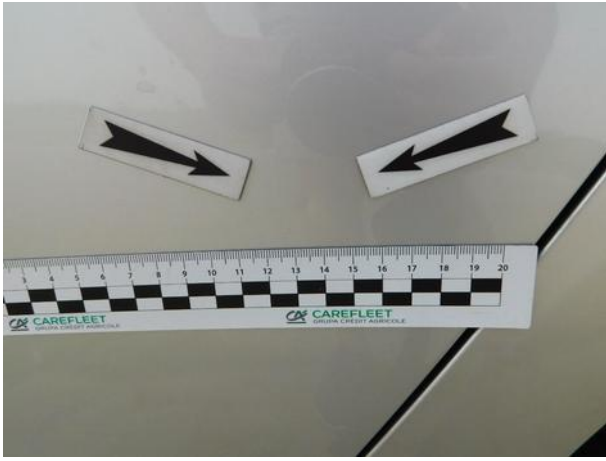

Dokumentacja fotograficzna do opinii CFM202107121



Dokumentacja fotograficzna do opinii CFM202107121



