

„eRzecznawcy Królewicz i Wspólnicy Sp.Jawna”
ul. Kopijników 75A, 03-274 Warszawa

OCENA TECHNICZNA
Nr CFM202301023
Data badania – 26 stycznia 2023r.
Rzecznawca - Piotr Kucharski

Zleceniodawca: Carefleet S.A.
Adres: ul. Legnicka 48 bud. C-D, 54-202 Wrocław
Zakres oceny: Określenie wartości pojazdu dla potrzeb sprzedaży w trybie przetargu.

Dane techniczne:

Nr rejestracyjny: DW3Y898

Marka pojazdu: TOYOTA
Model: AURIS 1.4 D-4D ACTIVE KOMBI
Kolor: biały

Rodzaj nadwozia: Kombi
Rodzaj pojazdu: osobowy
Liczba drzwi: 5
Liczba miejsc: 5
Wskazania licznika [km]: 139476
Nr fabryczny (VIN): SB1ZN3JE30E083984
Rok produkcji: 2018
Rok produkcji – uwaga: Pojazd z polskiej sieci dealerskiej
Masa całkowita (kg): 1850
Masa własna (kg): 1325
Ładowność (kg): 525
Rodzaj paliwa: Olej napędowy
Norma EURO: 6
Typ silnika: zapłon samoczynny
Układ/liczba cyl.: R4
Pojemność [cm³]: 1364
Moc [kW]: 66.00

Data pierwszej rejestracji w kraju: 10.07.2018

Pojazd zbadano w Magnicach k/Wrocławia na parkingu EFL S.A. w obecności zleceniodawcy.

UWAGI:

Pojazd zarejestrowany CAREFLEET S.A. ul. Legnicka 48 bud. C-D 54-202 Wrocław
na:

1. Dowód rejestracyjny: DR/BAO 3109636
2. Data następnego badania technicznego: 10.07.2023r.
3. Kluczyki ilość kompletów: 2 (Dwa klucze, w tym jeden z pilotem centralnego zamka)
4. Dokumentacja eksploatacyjna pojazdu: instrukcja obsługi - jest, książka przeglądów - jest
5. Liczba wpisów w książce serwisowej: 2: 44468km, 59645km z dnia 07/05/2020

WYNIKI BADANIA :

I. Silnik stwierdzono: Układ smarowania - poziom oleju na wskaźniku kontrolnym w normie. Poziom cieczy w zbiorniku wyrównawczym układu chłodzenia - powyżej min. Rozruch i praca silnika w warunkach parkingowych w normie. Komora silnika zabrudzona eksploatacyjnie. Zaleca się sprawdzenie pracy silnika w warunkach drogowych.

II. Podwozie stwierdzono: Działanie układu hamulcowego i kierowniczego w warunkach parkingowych w normie. Zaleca się sprawdzenie układów podwozia pojazdu w warunkach drogowych.

III. Układ przeniesienia napędu stwierdzono: Obręcze kół - stalowe 4 sztuk, koło dojazdowe - stalowe. Skrzynia biegów - manualna 6 biegowa. Działanie skrzyni biegów w warunkach parkingowych w normie. Napęd na przednią oś. Zaleca się sprawdzenie układów przeniesienia napędu w warunkach warsztatowych i wykonanie przeglądu.

IV. Nadwozie stwierdzono: Barwa nadwozia biała.

Zderzak tył: Zarysowania

Zderzak P: Odpryski

Szyba czołowa: Odpryski

Maska: Odpryski

Drzwi PL: Odpryski, rysy

Drzwi TL: Wgniecenie, rysy

Błotnik TL: Wgniecenie, rysy

Zmierzona grubość powłoki lakierowej: pokrywa P - 120 μ m, błotnik PP - 180 μ m, drzwi PP - 140 μ m, drzwi TP - 750 μ m, poszycie TP - 500 μ m, pokrywa T - 120 μ m, poszycie TL - 120 μ m, drzwi TL - 120 μ m, drzwi PL - 120 μ m, błotnik PL - 120 μ m, dach - 120 μ m, próg L - 90 μ m, próg P - 90 μ m

V. Wnętrze stwierdzono: Tapicerka drzwi LP: Zarysowania

Kanapa / fotel LT: Zabrudzenia

Tapicerka pokrywy bagażnika : Zarysowania

Układ klimatyzacji wymaga sprawdzenia szczelności, uzupełnienia czynnika roboczego oraz oczyszczenia parownika i układu dolotowego powietrza do wnętrza.

VI. Wyposażenie, stwierdzono: ABS

Airbag 6 sztuk: poduszki powietrzne czołowe i boczne dla kierowcy i pasażera, kurtyny powietrzne

Airbag kolan kierowcy

Antena dachowa Shark-Fin

BA - system wspomagania hamowania

Czujnik ciśnienia w oponach

EBD - elektroniczny rozdział sił hamowania

Elektrycznie regulowane szyby przednie

Felgi stalowe 15 z ogumieniem 195/65

Fotel kierowcy z regulacją wysokości

Funkcja oświetlenia Follow-Me-Home

Gniazdo USB i Aux-In

HAC - system wspomagający pokonywanie podjazdu

Immobilizer

Kanapa tylna składana, dzielona 60/40

Kierownica wielofunkcyjna

Kierunkowskazy w obudowach lusterek zewnętrznych

Klimatyzacja automatyczna

Kolumna kierownicy regulowana w dwóch płaszczyznach

Koło Dojazdowe

Komputer pokładowy
Kontrolka zapięcia pasów bezpieczeństwa
Lakier uni
Lusterka boczne regulowane elektrycznie i ogrzewane
Podłokietnik przedni
Radio CD z MP3 + 4 głośniki + Bluetooth
Roleta przestrzeni bagażowej
Światła do jazdy dziennej typu LED
Tapicerka materiałowa
Tylne kanapa składana z bagażnika
Tylne spojler
Uchwyty ISOFIX do mocowania fotelika dziecięcego
VSC - system stabilizacji toru jazdy z TRC
Wejście Aux-In
Wspomaganie układu kierowniczego
Zamek centralny sterowany pilotem

VII. Wyposażenie dodatkowe:

VIII. Ogumienie :

Opona	Producent	Rozmiar	Stopień zużycia (szacunkowo)
PL - zima	Falken, Eurowinter hs02	195/65/R15	35%
PP - zima	Falken, Eurowinter hs02	195/65/R15	35%
TL - zima	Cooper, Wm-sa2	195/65/R15	35%
TP - zima	Cooper, Wm-sa2	195/65/R15	35%
Dojazdowe	Falken	125/70/R17	5%

Sporządzono w 2 egzemplarzach.

Do oceny dołączono 105 fotografii cyfrowych.

Niniejsza opinia nie jest ekspertyzą stanu technicznego pojazdu ani gwarancją niezawodności zespołów i podzespołów pojazdu, została sporządzona wyłącznie na podstawie oględzin w warunkach istniejących w miejscu badania. Opinia określa wyłącznie szacunkową wartość rynkową pojazdu i może być wykorzystana tylko przez zlecającego. Sporządzający opinię zastrzega się, że nie ponosi odpowiedzialności za wady ukryte pojazdu, wady prawne, błędy w dokumentacji pojazdu i błędy montażu. Opinia została sporządzona bezstronnie.

Rzeczoznawca , data: 26 stycznia 2023

.....

Dokumentacja fotograficzna do opinii CFM202301023



Dokumentacja fotograficzna do opinii CFM202301023

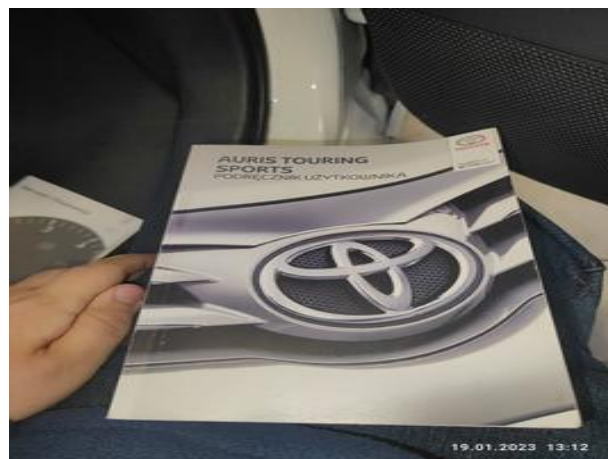
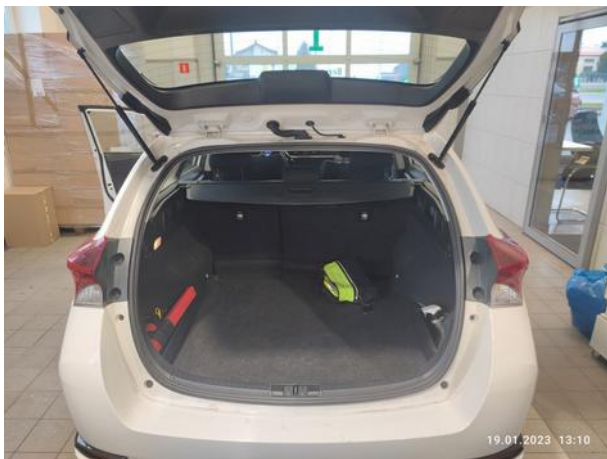

Dokumentacja fotograficzna do opinii CFM202301023

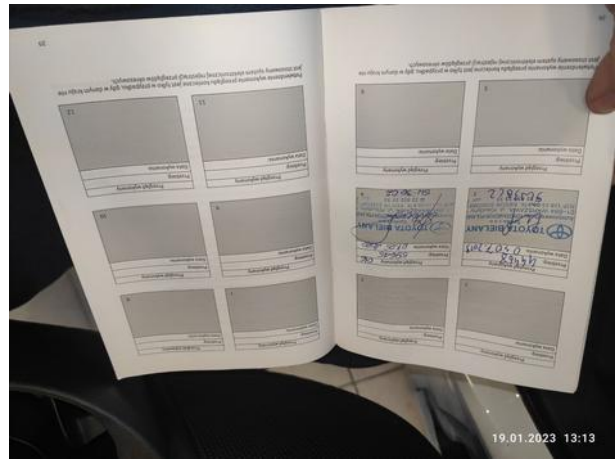
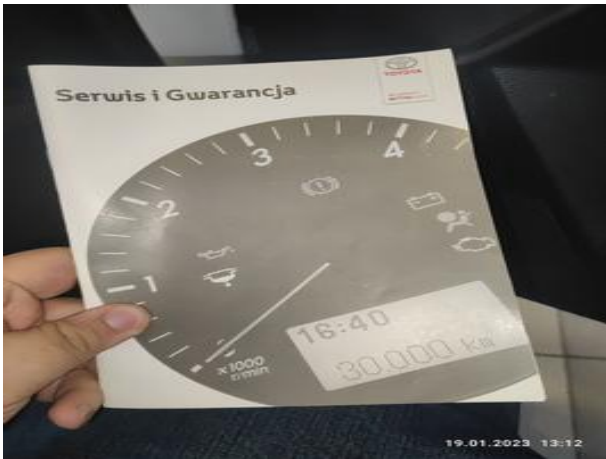

Dokumentacja fotograficzna do opinii CFM202301023



Dokumentacja fotograficzna do opinii CFM202301023

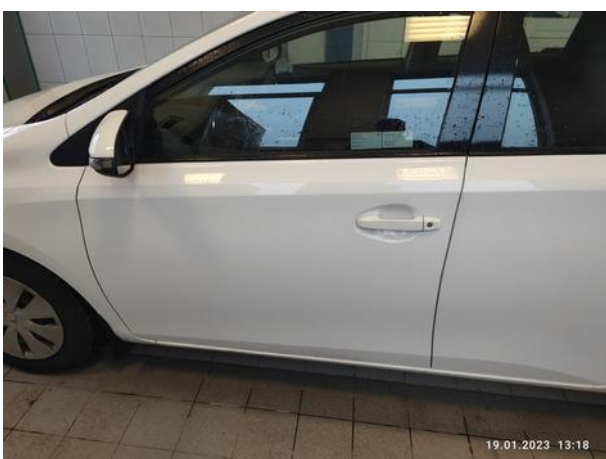
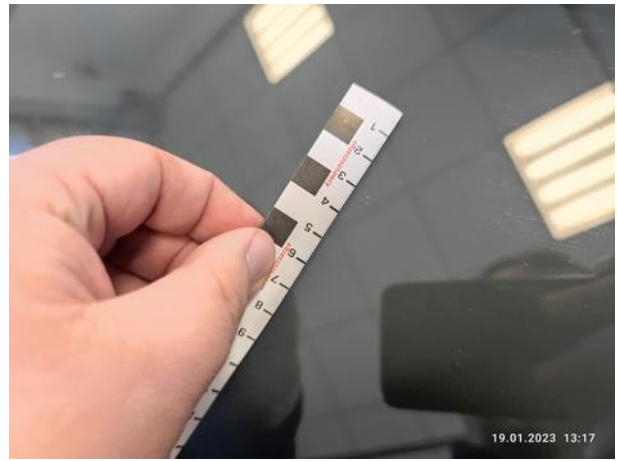

Dokumentacja fotograficzna do opinii CFM202301023



Dokumentacja fotograficzna do opinii CFM202301023



Dokumentacja fotograficzna do opinii CFM202301023



Dokumentacja fotograficzna do opinii CFM202301023

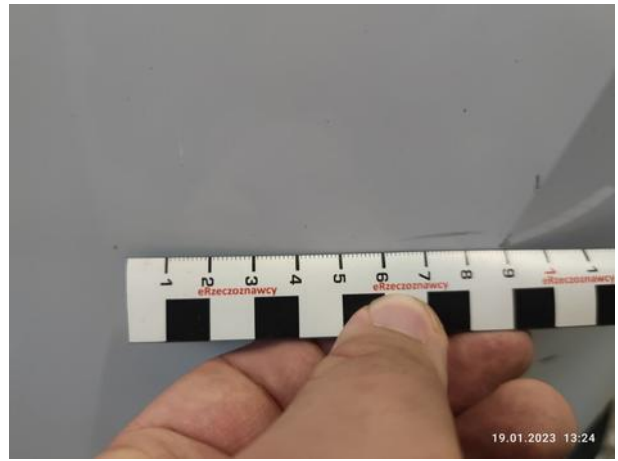
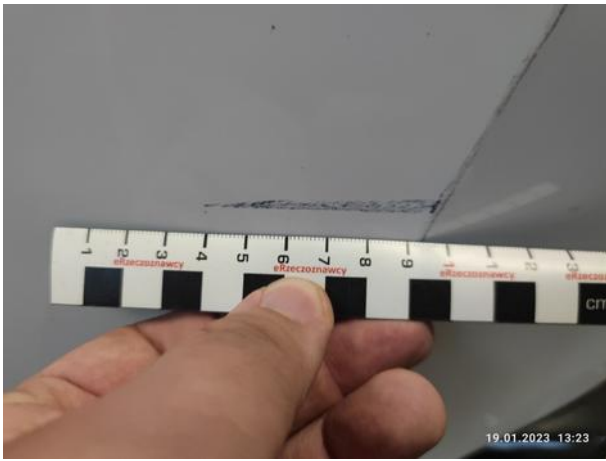

Dokumentacja fotograficzna do opinii CFM202301023



Dokumentacja fotograficzna do opinii CFM202301023



Dokumentacja fotograficzna do opinii CFM202301023

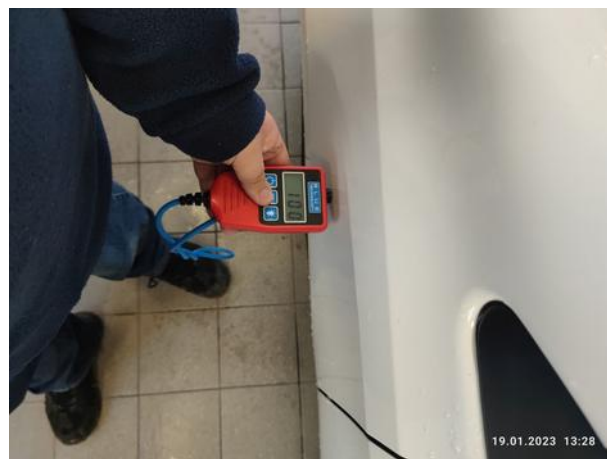

Dokumentacja fotograficzna do opinii CFM202301023



Dokumentacja fotograficzna do opinii CFM202301023

