

**„eRzecznawcy Królewicz i Wspólnicy Sp.Jawna”**  
ul. Kopijników 75A, 03-274 Warszawa

**OCENA TECHNICZNA**  
**Nr CFM202308048**  
**Data badania – 09 sierpnia 2023r.**  
**Rzecznawca - Piotr Kucharski**

**Zleceniodawca:** Carefleet S.A.  
**Adres:** ul. Legnicka 48 bud. C-D, 54-202 Wrocław  
**Zakres oceny:** Określenie wartości pojazdu dla potrzeb sprzedaży w trybie przetargu.

**Dane techniczne:**

Nr rejestracyjny: WX8062A

Marka pojazdu: FORD  
Model: MONDEO  
Kolor: czarny

Rodzaj nadwozia: Liftback  
Rodzaj pojazdu: osobowy  
Liczba drzwi: 5  
Liczba miejsc: 5  
Wskazania licznika [km]: 194383  
Nr fabryczny (VIN): WF0EXXWPCEKE71361  
Rok produkcji: 2019  
Rok produkcji – uwaga: Pojazd z polskiej sieci dealerskiej  
Masa całkowita (kg): 2160  
Masa własna (kg): 1511  
Ładowność (kg): 649  
Rodzaj paliwa: Benzyna  
Norma EURO: 6  
Typ silnika: zapłon iskrowy  
Układ/liczba cyl.: R4  
Pojemność [cm<sup>3</sup>]: 1499  
Moc [kW]: 121.00

Data pierwszej rejestracji w kraju: 16.05.2019

Pojazd zbadano w Magnicach k/Wrocławia na parkingu EFL S.A. w obecności zleceniodawcy.

**UWAGI:**

Pojazd zarejestrowany CAREFLEET S.A. ul. Legnicka 48 bud. C-D 54-202 Wrocław  
na:

1. Dowód rejestracyjny: DR/BAP 2123309
2. Data następnego badania technicznego: 16.05.2024r.
3. Kluczyki ilość kompletów: 2 (Dwa klucze, w tym jeden z pilotem centralnego zamka)
4. Dokumentacja eksploatacyjna pojazdu: instrukcja obsługi - jest, książka przeglądów - jest
5. Liczba wpisów w książce serwisowej: 6: 29916km, 60033km, 91233km, 120556km, 150356km, 180312km z dnia 13/04/2023

**WYNIKI BADANIA :**

**I. Silnik stwierdzono:** Układ smarowania - poziom oleju na wskaźniku kontrolnym w normie. Poziom cieczy w zbiorniku wyrównawczym układu chłodzenia - powyżej min. Rozruch i praca silnika w warunkach parkingowych w normie. Komora silnika zabrudzona eksploatacyjnie. Zaleca się sprawdzenie pracy silnika w warunkach drogowych.

**II. Podwozie stwierdzono:** Działanie układu hamulcowego i kierowniczego w warunkach parkingowych w normie. Zaleca się sprawdzenie układów podwozia pojazdu w warunkach drogowych.

**III. Układ przeniesienia napędu stwierdzono:** Obręcze kół - aluminiowe 4 sztuk. Skrzynia biegów - manualna 6 biegowa. Działanie skrzyni biegów w warunkach parkingowych w normie. Napęd na przednią oś. Zaleca się sprawdzenie układów przeniesienia napędu w warunkach warsztatowych i wykonanie przeglądu.

**IV. Nadwozie stwierdzono:** Barwa nadwozia czarna.

Zderzak przód: Zarysowania / Odpryski

Atrapa przednia: Odpryski

Pokrywa przednia: Odpryski

Szyba czołowa: Odpryski

Drzwi LP: poszycie: Odpryski

Próg lewy: Zdeformowanie / Wgniecenie

Dach: Odpryski Korozja

Drzwi LT: poszycie: Zarysowania

Błotnik / ściana boczna LT: Odpryski

Pokrywa tylna / drzwi tyłu: poszycie: Zarysowania / Odpryski

Zderzak tył: Zarysowania / Odpryski

Błotnik / ściana boczna PT: Zarysowania / Odpryski

Drzwi PT: poszycie: Zarysowania / Odpryski

Drzwi PT: rama: Zarysowania

Drzwi PP: poszycie: Zarysowania

Błotnik PP: Zarysowania / Odpryski

Zmierzona grubość powłoki lakierowej: pokrywa P - 120 $\mu$ m, błotnik PP - 120 $\mu$ m, drzwi PP - 120 $\mu$ m, drzwi TP - 120 $\mu$ m, poszycie TP - 180 $\mu$ m, pokrywa T - 90 $\mu$ m, poszycie TL - 110 $\mu$ m, drzwi TL - 100 $\mu$ m, drzwi PL - 140 $\mu$ m, błotnik PL - 140 $\mu$ m, dach - 120 $\mu$ m, próg L - 70 $\mu$ m, próg P - 80 $\mu$ m

**V. Wnętrze stwierdzono:** Przestrzeń bagażowa / próg załadowniczy: Zarysowania

Układ klimatyzacji wymaga sprawdzenia szczelności, uzupełnienia czynnika roboczego oraz oczyszczenia parownika i układu dolotowego powietrza do wnętrza.

**VI. Wyposażenie, stwierdzono:** ABS

Airbag 6 sztuk: poduszki powietrzne czołowe i boczne dla kierowcy i pasażera, kurtyny powietrzne

Airbag chroniący kolana kierowcy

Czujnik deszczu aktywujący wycieraczki

Czujniki odległości przy parkowaniu, przód i tył

EBD - elektroniczny rozdział sił hamowania

Elektroniczny układ stabilizacji toru jazdy ESC (zaw. TA, EBA i TVC)

Elektrycznie sterowane szyby przednie i tylne

Elektryczny hamulec postojowy z funkcją auto-hold

Felgi aluminiowe 16", wzór 10-ramienny, z ogumieniem 215/60

Fotel kierowcy z elektryczną regulacją położenia w 4. kierunkach (górną-dół, przód-tył)

Fotel kierowcy z regulacją lędźwiową

Fotel pasażera z regulacją lędźwiową

Fotel pasażera z regulacją w 4 kierunkach  
 Funkcja wyłączania świateł z opóźnieniem  
 HSA - system wspomagający ruszanie pod górę  
 Immobilizer  
 Inteligentny System Bezpieczeństwa (IPS)  
 Kamera ułatwiająca parkowanie tyłem  
 Kierownica ogrzewana oraz uchwyt dźwigni zmiany biegów wykończone skórą  
 Klamki w kolorze nadwozia  
 Klimatyzacja dwustrefowa z automatyczną regulacją temperatury (DEATC)  
 Kluczyk Ford My Key  
 Kolumna kierownicy skórzana regulowana w dwóch płaszczyznach  
 Konsola centralna z podłokietn., schowkiem, przycisk. hamulca ręcz., uchwyt. na kubki i gniazdk. 12V  
 Lampy tylne LED  
 Lusterka boczne regulowane elektrycznie i ogrzewane  
 Lusterka boczne w kolorze nadwozia  
 Lusterko wsteczne przyciemniające się automatycznie  
 Obramowanie szyb bocznych w kolorze czarnym  
 Podgrzewana szyba przednia (Quickclear) i podgrzewane dysze spryskiwaczy  
 Podłokietnik tylny z uchwytami na kubki  
 Podsufitka materiałowa w jasnej tonacji  
 Radio CD/MP3 z Ford Sync 3 (8-calowy wyświetlacz dotykowy, Bluetooth, AUX-IN, 2xUSB, iPod, SD)  
 Reflektory automatyczne, włączające się w zależności od poziomu natężenia światła  
 System automatycznego sterowania światłami drogowymi (Auto High Beam)  
 System Auto-Start-Stop  
 System monitorowania ciśnienia w ogumieniu  
 Szyba przednia podgrzewana (Quickclear) i podgrzewane dysze spryskiwaczy  
 Światła do jazdy dziennej  
 Światła przeciwmgielne ze statycznym doświetlaniem zakrętów  
 Tapicerka materiałowa Cypres (z komfortowymi fotelami)  
 Tylne oparcie składane, dzielone w proporcji 60/40  
 Wspomaganie układu kierowniczego, elektryczne  
 Wyłącznik deaktywujący czołową poduszkę powietrzną pasażera  
 Wyświetlacz kolorowy między zegarami (4.2-cala)  
 Zamek centralny z pilotem  
 Lakier specjalny Mica Shadow Black

## VII. Wyposażenie dodatkowe:

## VIII. Ogumienie :

Opona	Producent	Rozmiar	Stopień zużycia (szacunkowo)
PL - lato	Bridgestone , Turanza	215/60/16	35%
PP - lato	Bridgestone , Turanza	215/60/16	35%
TL - lato	Bridgestone , Turanza	215/60/16	35%
TP - lato	Bridgestone , Turanza	215/60/16	35%

Sporządzono w 2 egzemplarzach.

Do oceny dołączono 87 fotografii cyfrowych.

**Niniejsza opinia nie jest ekspertyzą stanu technicznego pojazdu ani gwarancją niezawodności zespołów i podzespołów pojazdu, została sporządzona wyłącznie na podstawie oględzin w warunkach istniejących w miejscu badania. Opinia określa wyłącznie szacunkową wartość rynkową pojazdu i może być wykorzystana tylko przez zlecającego. Sporządzający opinię zastrzega się, że nie ponosi odpowiedzialności za wady ukryte pojazdu, wady prawne, błędy w dokumentacji pojazdu i błędy montażu. Opinia została sporządzona bezstronnie.**

Rzecznawca , data: 10 sierpnia 2023

.....



Dokumentacja fotograficzna do opinii CFM202308048





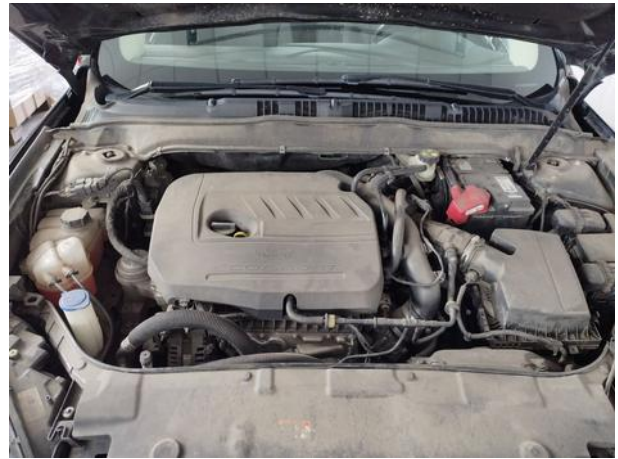



Dokumentacja fotograficzna do opinii CFM202308048

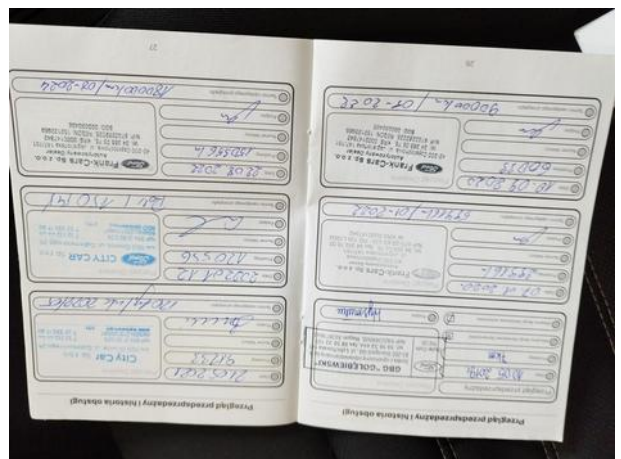
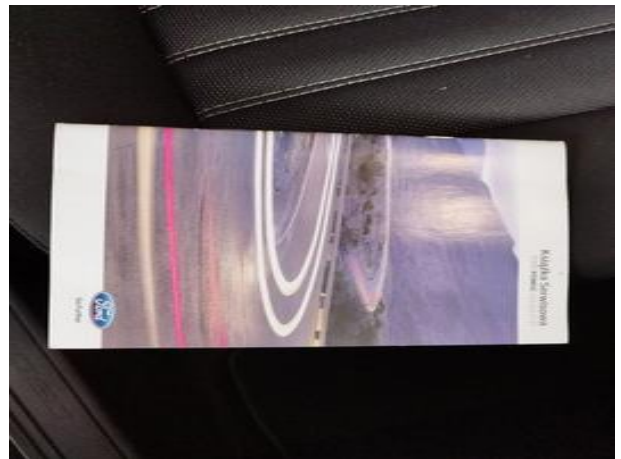
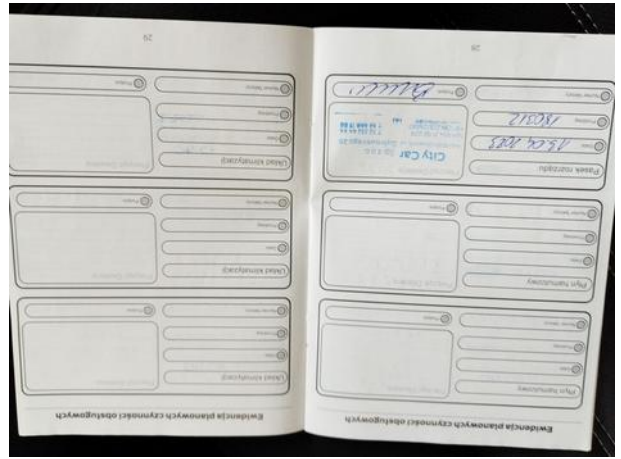
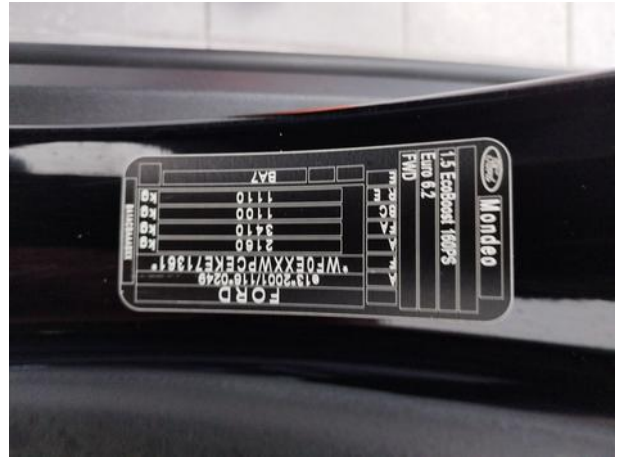

Dokumentacja fotograficzna do opinii CFM202308048

