

„eRzecznawcy Królewicz i Wspólnicy Sp.Jawna”
ul. Kopijników 75A, 03-274 Warszawa

OCENA TECHNICZNA

Nr CFM202307256

Data badania – 21 sierpnia 2023r.

Rzecznawca - Dariusz Rejowski

Zleceniodawca: Carefleet S.A.
Adres: ul. Legnicka 48 bud. C-D, 54-202 Wrocław
Zakres oceny: Określenie wartości pojazdu dla potrzeb sprzedaży w trybie przetargu.

Dane techniczne:

Nr rejestracyjny: DW5AS45

Marka pojazdu: TOYOTA
Model: AURIS 1.4 D-4D ACTIVE
Kolor: biały

Rodzaj nadwozia: Kombi
Rodzaj pojazdu: Osobowy
Liczba drzwi: 5
Liczba miejsc: 5
Wskazania licznika [km]: 172951
Nr fabryczny (VIN): SB1ZN3JE00E084333
Rok produkcji: 2018
Rok produkcji – uwaga: Pojazd z polskiej sieci dealerskiej
Masa całkowita (kg): 1850
Masa własna (kg): 1325
Rodzaj paliwa: Olej napędowy
Norma EURO: 6
Typ silnika: zapłon samoczynny
Układ/liczba cyl.: R4
Pojemność [cm³]: 1364
Moc [kW]: 66.00

Data pierwszej rejestracji w kraju: 30.10.2018

Pojazd zbadano w Magnicach k/Wrocławia na parkingu EFL S.A. w obecności zleceniodawcy.

UWAGI:

Pojazd zarejestrowany CAREFLEET S.A. ul. Legnicka 48 bud. C-D 54-202 Wrocław
na:

1. Dowód rejestracyjny: DR/BAO4718892
2. Data następnego badania technicznego: 30.10.2023r.
3. Kluczyki ilość kompletów: 2 (Jeden klucz zintegrowany z pilotem centralnego zamka, drugi bez pilota)
4. Dokumentacja eksploatacyjna pojazdu: instrukcja obsługi - jest, książka przeglądów - jest
5. Liczba wpisów w książce serwisowej - 3: 34122 km, 54202 km, 71929 km dnia 21-07-2020

WYNIKI BADANIA :

I. Silnik stwierdzono: Układ smarowania - poziom oleju na wskaźniku kontrolnym w normie. Poziom cieczy w zbiorniku wyrównawczym układu chłodzenia - powyżej min. Rozruch i praca silnika w warunkach parkingowych w normie. Komora silnika zabrudzona eksploatacyjnie. Zaleca się sprawdzenie pracy silnika w warunkach drogowych.

II. Podwozie stwierdzono: Działanie układu hamulcowego i kierowniczego w warunkach parkingowych w normie. Zaleca się sprawdzenie układów podwozia pojazdu w warunkach drogowych.

III. Układ przeniesienia napędu stwierdzono: Obręcze kół - stalowe 4 sztuk, koło dojazdowe - stalowe. Kołpak TL - odpryski. Skrzynia biegów - manualna 6 biegowa. Działanie skrzyni biegów w warunkach parkingowych w normie. Napęd na przednią oś. Zaleca się sprawdzenie układów przeniesienia napędu w warunkach warsztatowych i wykonanie przeglądu.

IV. Nadwozie stwierdzono: Barwa nadwozia biała

Zderzak przód: Odpryski / Zarysowania

Drzwi LP: Zarysowania / Odpryski

Próg lewy: Zarysowania

Drzwi LT: Zarysowania

Zderzak tył: Zarysowania

Próg prawy: Zarysowania

Szyba P: Odpryski

Dach: Korozja / odpryski

Drzwi PP: wgniecenia

Błotnik TP: Odpryski

Rama dachu P: wgniecenia

Rama dachu L: wgniecenia / odpryski / korozja

Pokrywa T: odpryski

Zmierzona grubość powłoki lakierowej: pokrywa P - 900 μm , błotnik PP - 150 μm , drzwi PP - 280 μm , drzwi TP - 300 μm , poszycie TP - 720 μm , pokrywa T - 150 μm , poszycie TL - 140 μm , drzwi TL - 140 μm , drzwi PL - 140 μm , błotnik PL - 230 μm , dach - 140 μm , próg P - 130 μm , próg L - 100 μm

V. Wnętrze stwierdzono: Wygłuszenie pokrywy silnika: Rozdarcie

Tunel środkowy: Zarysowania

Wykładzina LP: Zabrudzenia

Fotel LP: Zabrudzenia

Wykładzina LT: Zabrudzenia

Kanapa / fotel LT: Zabrudzenia

Wykładzina bagażnika: Zabrudzenia

Podsufitka / część bagażowa: Zabrudzenia

Tapicerka pokrywy bagażnika / drzwi tyłu: Zarysowania

Tapicerka drzwi PT: Zabrudzenia / Otwory / Pęknięcia

Wykładzina PT: Zabrudzenia

Kanapa / fotel PT: Zabrudzenia

Fotel PP: Zabrudzenia

Wykładzina PP: Zabrudzenia

Słupek B prawy: Zabrudzenia / Przetarcia

Podsufitka: Zabrudzenia

Tapicerka słupka D L i P: Zarysowania

Układ klimatyzacji wymaga sprawdzenia szczelności, uzupełnienia czynnika roboczego oraz oczyszczenia parownika i układu dolotowego powietrza do wnętrza.

VI. Wyposażenie, stwierdzono: 4 głośniki

ABS

Airbag 6 sztuk: poduszki powietrzne czołowe i boczne dla kierowcy i pasażera, kurtyny powietrzne

Airbag kolan kierowcy

Antena dachowa Shark-Fin

BA - system wspomagania hamowania

Bluetooth

Czujnik ciśnienia w oponach

EBD - elektroniczny rozdział sił hamowania

Elektrycznie regulowane szyby przednie

Felgi stalowe 15 z ogumieniem 195/65

Fotel kierowcy z regulacją wysokości

Funkcja oświetlenia Follow-Me-Home

Gniazdo 12V (x2)

Gniazdo 12V w bagażniku

Gniazdo USB i Aux-In

HAC - system wspomagający pokonywanie podjazdu

Immobilizer

Kanapa tylna składana, dzielona 60/40

Kierownica wielofunkcyjna

Kłapa bagażnika otwierana przyciskiem

Klimatyzacja automatyczna

Kolumna kierownicy regulowana w dwóch płaszczyznach

Komputer pokładowy

Kontrolka zapięcia pasów bezpieczeństwa

Lakier uni

Lusterka boczne regulowane elektrycznie i ogrzewane

Obrotomierz

Odtwarzacz CD

Podłokietnik przedni

Roleta przestrzeni bagażowej

System oświetlenia wnętrza

System składania tylnych siedzeń Toyota Easy Flat

Światła do jazdy dziennej typu LED

Światła tylne typu LED

Tapicerka materiałowa

Tylny spojler

Uchwyty ISOFIX do mocowania fotelika dziecięcego

VSC - system stabilizacji toru jazdy z TRC

Wskaźnik optymalnego momentu zmiany biegu

Wspomaganie układu kierowniczego

Wykończenie elementów wnętrza kolorem fortepianowej czerni

Wyłącznik poduszki powietrznej pasażera

Zabezpieczenie tylnych drzwi przed otwarciem przez dzieci

Zamek centralny sterowany pilotem

Koło zapasowe dojazdowe

Pakiet Safety

Centralny wyświetlacz TFT między zegarami

Czujnik zmierzchu

System automatycznej zmiany świateł z mijania na drogowe

System ostrzegający o niezamierzonej zmianie pasa ruchu (Lane Departure Warning)

System pre-crash (zapobiegający i minimalizujący ryzyko kolizji)

System rozpoznawania znaków drogowych (Traffic sign recognition)

VII. Wyposażenie dodatkowe:

VIII. Ogumienie :

Opona	Producent	Rozmiar	Stopień zużycia (szacunkowo)
PL lato	CONTINENTAL	195/65R15	45%
PP lato	CONTINENTAL	195/65R15	45%
TL lato	CONTINENTAL	195/65R15	30%
TP lato	CONTINENTAL	195/65R15	45%
dojazdowa	FALKEN	T125/70D17	0%

Sporządzono w 2 egzemplarzach.

Do oceny dołączono 144 fotografii cyfrowych.

Niniejsza opinia nie jest ekspertyzą stanu technicznego pojazdu ani gwarancją niezawodności zespołów i podzespołów pojazdu, została sporządzona wyłącznie na podstawie oględzin w warunkach istniejących w miejscu badania. Opinia określa wyłącznie szacunkową wartość rynkową pojazdu i może być wykorzystana tylko przez zlecającego. Sporządzający opinię zastrzega się, że nie ponosi odpowiedzialności za wady ukryte pojazdu, wady prawne, błędy w dokumentacji pojazdu i błędy montażu. Opinia została sporządzona bezstronnie.

Rzecznawca , data: 21 sierpnia 2023

.....

Dokumentacja fotograficzna do opinii CFM202307256



Dokumentacja fotograficzna do opinii CFM202307256



Dokumentacja fotograficzna do opinii CFM202307256

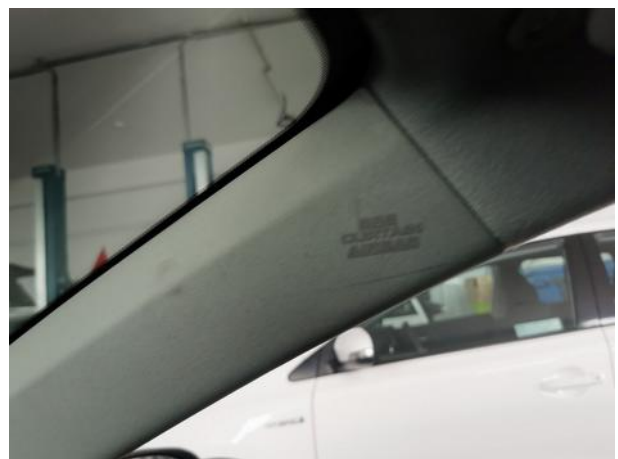

Dokumentacja fotograficzna do opinii CFM202307256

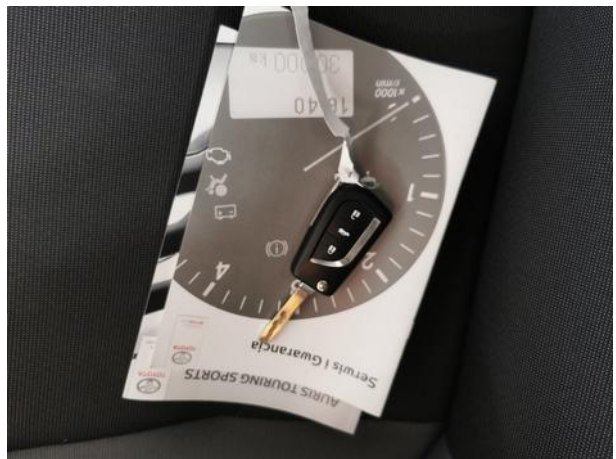

Dokumentacja fotograficzna do opinii CFM202307256

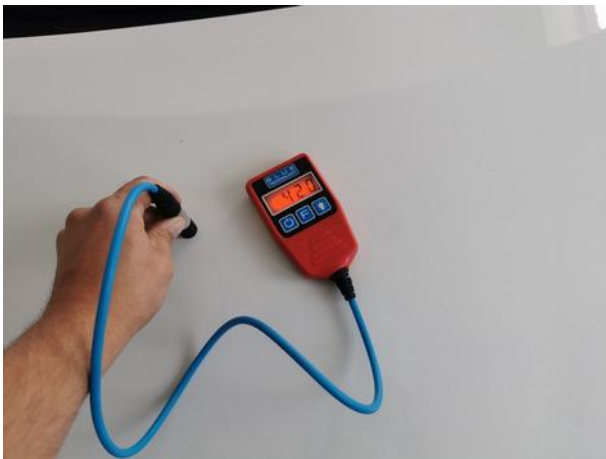
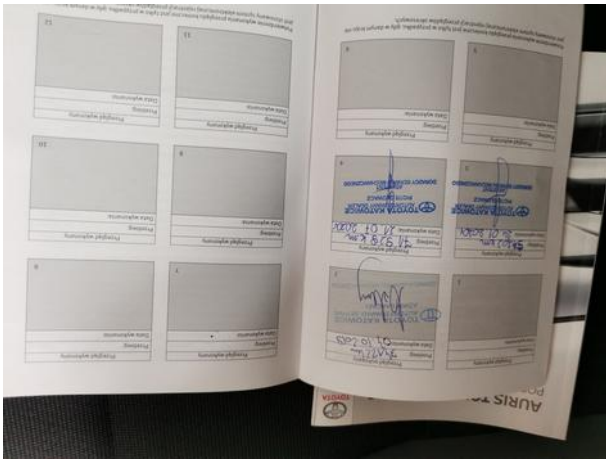







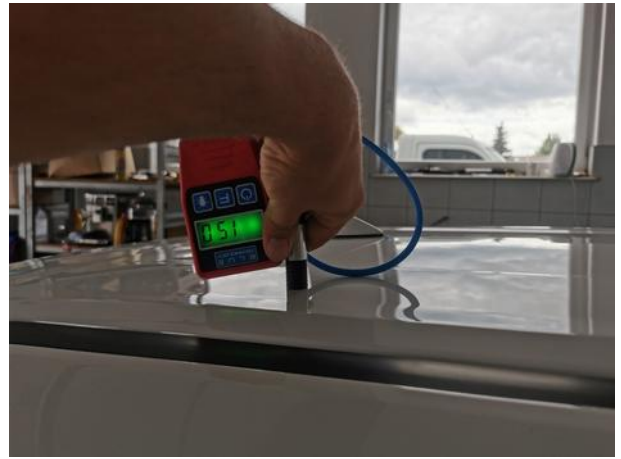



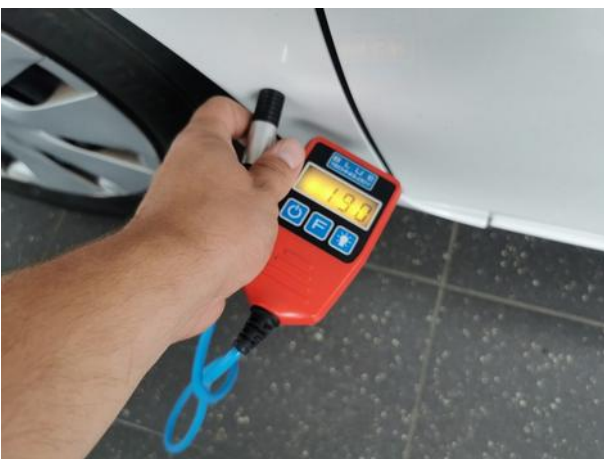

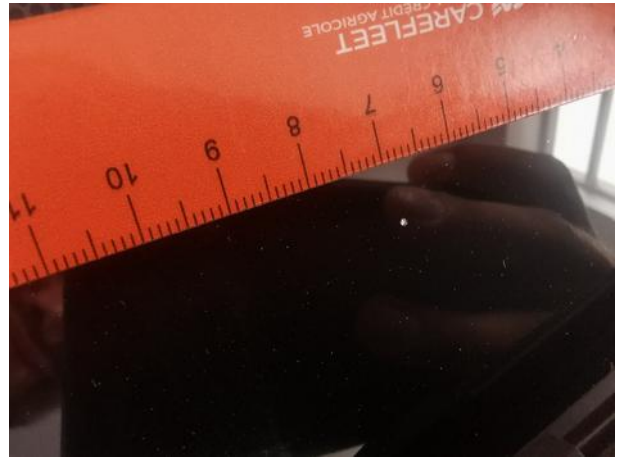

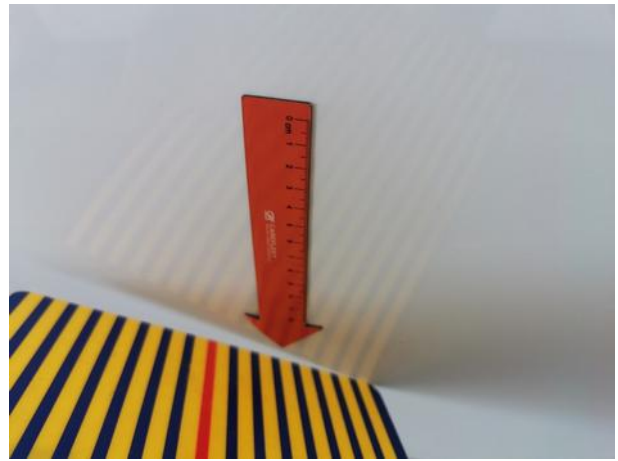



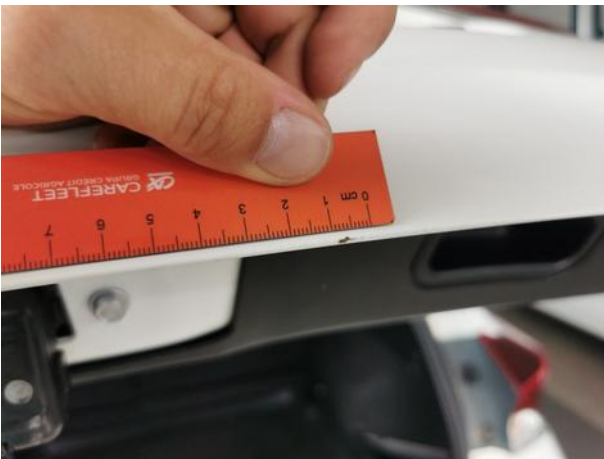

Dokumentacja fotograficzna do opinii CFM202307256





