

„eRzecznawcy Królewicz i Wspólnicy Sp.Jawna”
ul. Kopijników 75A, 03-274 Warszawa

OCENA TECHNICZNA

Nr CFM202308154

Data badania – 06 września 2023r.

Rzecznawca - Piotr Kucharski

Zleceniodawca: Carefleet S.A.
Adres: ul. Legnicka 48 bud. C-D, 54-202 Wrocław
Zakres oceny: Określenie wartości pojazdu dla potrzeb sprzedaży w trybie przetargu.

Dane techniczne:

Nr rejestracyjny: WW795YC

Marka pojazdu: OPEL

Model: ASTRA

Kolor: biały

Rodzaj nadwozia: Kombi

Rodzaj pojazdu: osobowy

Liczba drzwi: 5

Liczba miejsc: 5

Wskazania licznika [km]: 168728

Nr fabryczny (VIN): W0VBD8EK1J8026203

Rok produkcji: 2017

Rok produkcji – uwaga: Pojazd z polskiej sieci dealerskiej

Masa całkowita (kg): 1930

Masa własna (kg): 1318

Ładowność (kg): 612

Rodzaj paliwa: Olej napędowy

Norma EURO: 6

Typ silnika: zapłon samoczynny

Układ/liczba cyl.: R4

Pojemność [cm³]: 1598

Moc [kW]: 81.00

Data pierwszej rejestracji w kraju: 31.01.2018

Pojazd zbadano w Magnicach k/Wrocławia na parkingu EFL S.A. w obecności zleceniodawcy.

UWAGI:

Pojazd zarejestrowany CAREFLEET S.A. ul. Legnicka 48 bud. C-D 54-202 Wrocław
na:

1. Dowód rejestracyjny: DR/BAO 0488991
2. Data następnego badania technicznego: 27.01.2024r.
3. Kluczyki ilość kompletów: 2 (Dwa klucze, w tym jeden z pilotem centralnego zamka)
4. Dokumentacja eksploatacyjna pojazdu: instrukcja obsługi - jest, książka przeglądów - jest
5. Liczba wpisów w książce serwisowej: 5: 29952km, 59425km, 82751km, 107215km, 145941km z dnia 01/12/2022

WYNIKI BADANIA :

I. Silnik stwierdzono: Układ smarowania - poziom oleju na wskaźniku kontrolnym w normie. Poziom cieczy w zbiorniku wyrównawczym układu chłodzenia - powyżej min. Rozruch i praca silnika w warunkach parkingowych w normie. Komora silnika zabrudzona eksploatacyjnie. Zaleca się sprawdzenie pracy silnika w warunkach drogowych.

II. Podwozie stwierdzono: Działanie układu hamulcowego i kierowniczego w warunkach parkingowych w normie. Zaleca się sprawdzenie układów podwozia pojazdu w warunkach drogowych.

III. Układ przeniesienia napędu stwierdzono: Obręcze kół - aluminiowe 4 sztuk, koło dojazdowe - stalowe. Skrzynia biegów - manualna 6 biegowa. Działanie skrzyni biegów w warunkach parkingowych w normie. Napęd na przednią oś. Zaleca się sprawdzenie układów przeniesienia napędu w warunkach warsztatowych i wykonanie przeglądu.

IV. Nadwozie stwierdzono: Barwa nadwozia biała.
Zderzak przód: Odpryski / Zarysowania/Deformacja
Pokrywa przednia: Odpryski
Szyba czołowa: Odpryski
Felga LP: Zarysowania
Drzwi LP: poszycie: Odpryski
Drzwi LP: rama: Odpryski / Zarysowania
Lusterko wsteczne lewe: Odpryski / Zarysowania
Rama dachu lewa: Odpryski
Dach: Odpryski/ Ognisko korozji/ Wgniecenie
Drzwi LT: poszycie: Zdeformowanie / Wgniecenie / Odpryski
Drzwi LT: rama: Odpryski
Felga LT: Zarysowania
Zderzak tył: Zarysowania/ Wgniecenie
Błotnik / ściana boczna PT: Zdeformowanie / Wgniecenie / Zarysowania
Drzwi PT: rama: Odpryski
Drzwi PP: rama: Odpryski
Lusterko wsteczne prawe: Zarysowania
Felga PP: Odpryski / Zarysowania
Spoiler zderzaka przedniego: Urwane mocowanie
Słupek B lewy: Wgniecenie
Opona PP: Zarysowanie z ubytkiem materiału

Zmierzona grubość powłoki lakierowej: pokrywa P - 170 μ m, błotnik PP - 160 μ m, drzwi PP - 190 μ m, drzwi TP -190 μ m, poszycie TP - 150 μ m, pokrywa T - 170 μ m, poszycie TL - 170 μ m, drzwi TL - 180 μ m, drzwi PL - 180 μ m, błotnik PL - 170 μ m, dach - 160 μ m, próg L - 90 μ m, próg P - 110 μ m

V. Wnętrze stwierdzono: Podsufitka lewa: Zabrudzenia / Zarysowania/ Wgniecenie
Wykładzina LP: Przetarcia
Tapicerka drzwi LT: Zarysowania
Wykładzina LT: Zabrudzenia
Brak dywaników tył
Podsufitka / część bagażowa: Zabrudzenia / Zarysowania
Tapicerka pokrywy bagażnika / drzwi tyłu: Zarysowania
Roleta / półka bagażnika: Zabrudzenia
Wykładzina PT: Zabrudzenia
Deska rozdzielcza: Zarysowania

Układ klimatyzacji wymaga sprawdzenia szczelności, uzupełnienia czynnika roboczego oraz oczyszczenia parownika i układu dolotowego powietrza do wnętrza.

VI. Wyposażenie, stwierdzono: ABS

Airbag 6 sztuk: poduszki powietrzne czołowe i boczne dla kierowcy i pasażera, kurtyny powietrzne
Chromowana listwa z logo na osłonie chłodnicy
Dodatkowe elektryczne ogrzewanie w systemie nawiewu powietrza
Elektryczne szyby przednie
Elektryczne szyby, tył
Elektryczny podajnik pasa bezpieczeństwa
ESP + TCS
Fotel kierowcy z regulacją wysokości
Kierownica skórzana
Kolumna kierownicy z regulacją położenia w dwóch płaszczyznach
Komputer pokładowy
Lusterka boczne regulowane elektrycznie i ogrzewane
Lusterka boczne w kolorze nadwozia
Lusterka zewnętrzne w kolorze nadwozia
Mocowania fotelików dziecięcych ISOFIX w 2. rzędzie foteli
Nawiew wentylacji-ogrzewania w drugim rzędzie siedzeń
Przyciski sterowania na kierownicy
Relingi dachowe, czarne
Spojler tylny
System monitorujący ciśnienie w oponach
Światła do jazdy dziennej LED
Tapicerka materiałowa
Tempomat z ogranicznikiem prędkości
Tylne oparcie składane, dzielone 60:40
Układ wspomagania ruszania pod górę HSA
Wyłącznik poduszki powietrznej pasażera
Wyświetlacz graficzny wskaźników kierowcy
Felgi aluminiowe 16 z ogumieniem
Koło zapasowe dojazdowe
Pakiet Enjoy Biznes:
Czujniki odległości przy parkowaniu - przód i tył
Klimatyzacja automatyczna, 2-strefowa, sterowana elektronicznie z czujnikiem wilgotności
Konsola centralna przesuwana z podłokietnikiem i zamykanym schowkiem
Pakiet Dobrej Widoczności
Pakiet Oświetlenie Wnętrza
Światła przeciwmgielne z przodu

Radio IntelliLink RF900 Navi (wyśw. 8-cali, nawigacja, USB, BT,6 głoś. Audio streaming, odtw. video

VII. Wyposażenie dodatkowe:

VIII. Ogumienie :

Opona	Producent	Rozmiar	Stopień zużycia (szacunkowo)
PL - lato	Michelin, Energy saver	205/55/R16	30%
PP - lato	Michelin, Energy saver	205/55/R16	30%
TL - lato	UniRoyal, Rain sport 3	205/55/R16	45%
TP - lato	UniRoyal, Rain sport 3	205/55/R16	50%
Dojazdowe	Continental , Cst 17	115/70/R16	10%

Sporządzono w 2 egzemplarzach.

Do oceny dołączono 211 fotografii cyfrowych.

Niniejsza opinia nie jest ekspertyzą stanu technicznego pojazdu ani gwarancją niezawodności zespołów i podzespołów pojazdu, została sporządzona wyłącznie na podstawie oględzin w warunkach istniejących w miejscu badania. Opinia określa wyłącznie szacunkową wartość rynkową pojazdu i może być wykorzystana tylko przez zlecającego. Sporządzający opinię zastrzega się, że nie ponosi odpowiedzialności za wady ukryte pojazdu, wady prawne, błędy w dokumentacji pojazdu i błędy montażu. Opinia została sporządzona bezstronnie.

Rzecznawca , data: 06 września 2023

.....

Dokumentacja fotograficzna do opinii CFM202308154



Dokumentacja fotograficzna do opinii CFM202308154



Dokumentacja fotograficzna do opinii CFM202308154

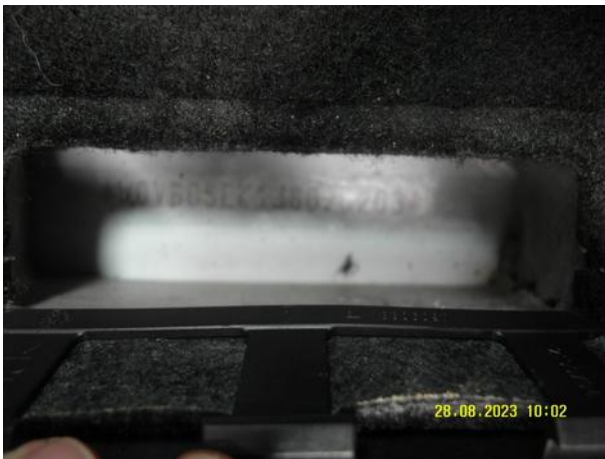

Dokumentacja fotograficzna do opinii CFM202308154

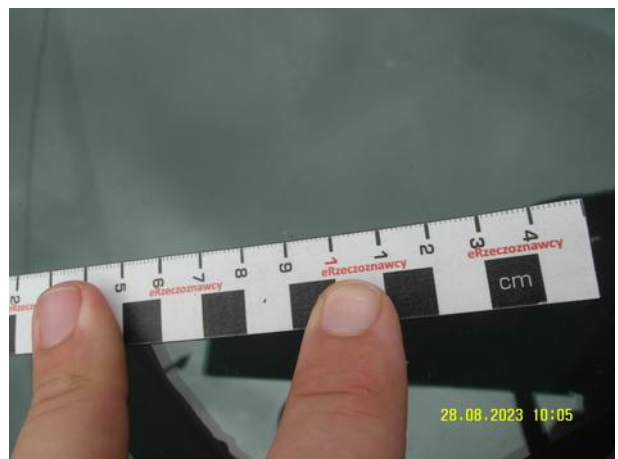
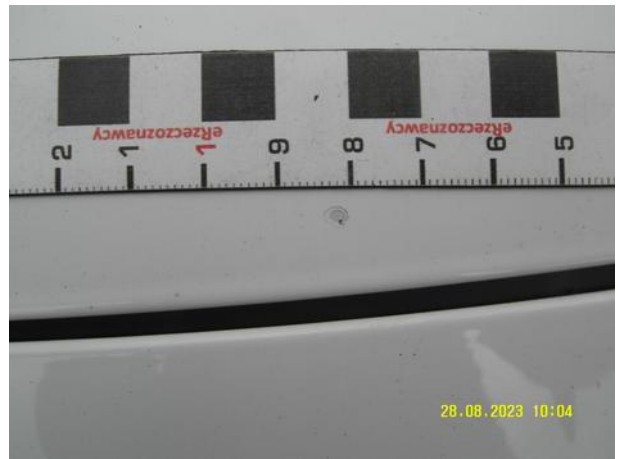



Dokumentacja fotograficzna do opinii CFM202308154



Dokumentacja fotograficzna do opinii CFM202308154



Dokumentacja fotograficzna do opinii CFM202308154

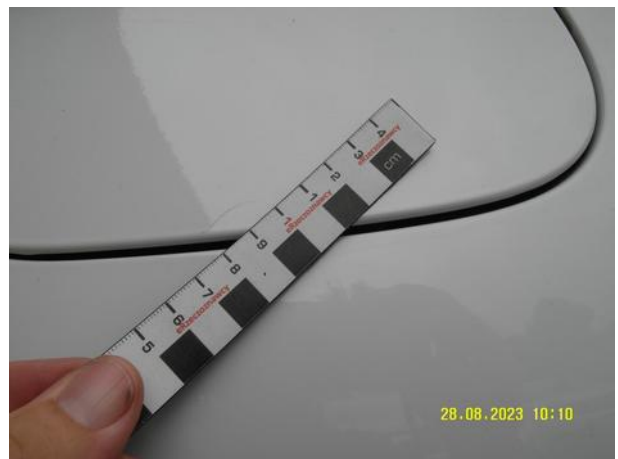

Dokumentacja fotograficzna do opinii CFM202308154

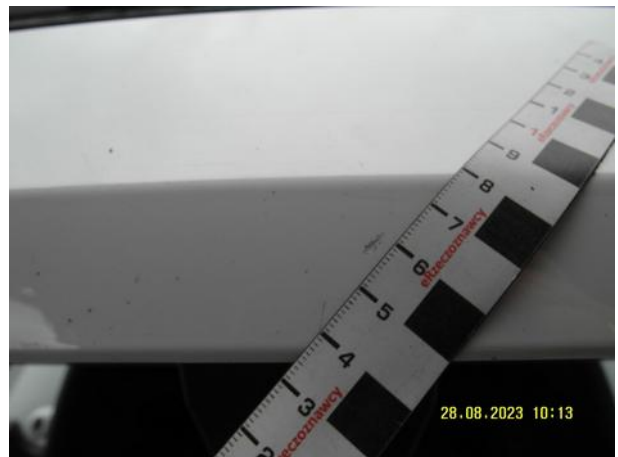
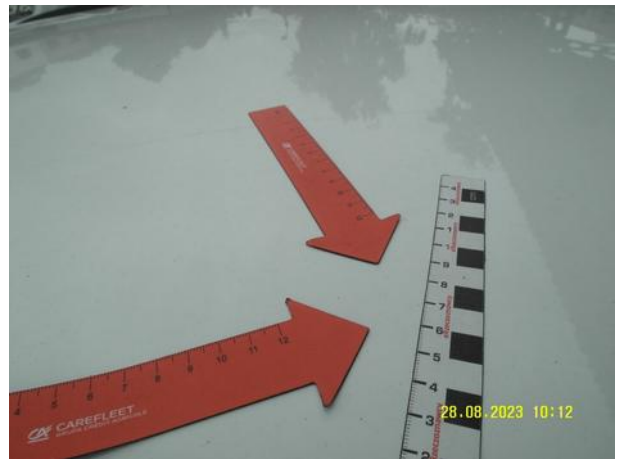

Dokumentacja fotograficzna do opinii CFM202308154



Dokumentacja fotograficzna do opinii CFM202308154



Dokumentacja fotograficzna do opinii CFM202308154

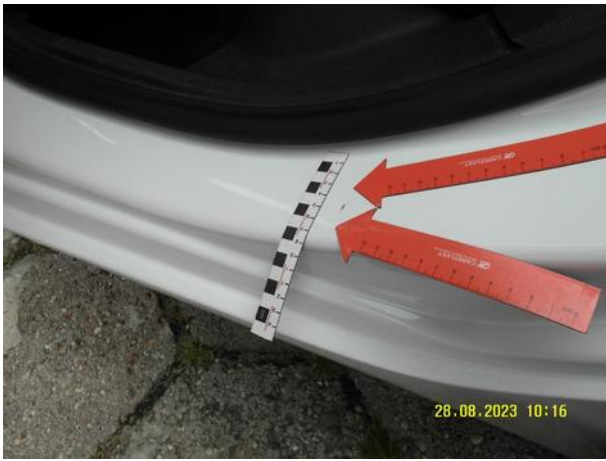

Dokumentacja fotograficzna do opinii CFM202308154

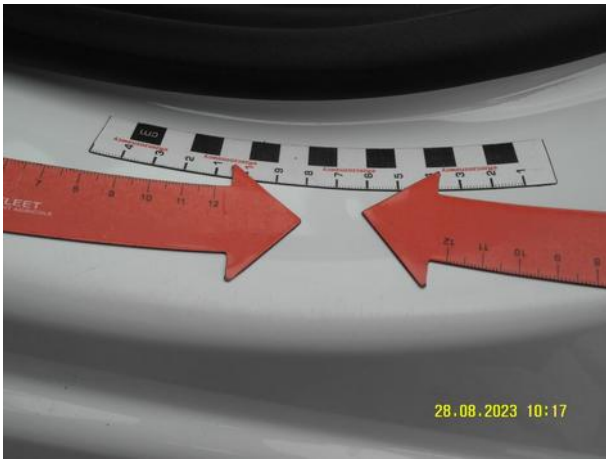

Dokumentacja fotograficzna do opinii CFM202308154



Dokumentacja fotograficzna do opinii CFM202308154

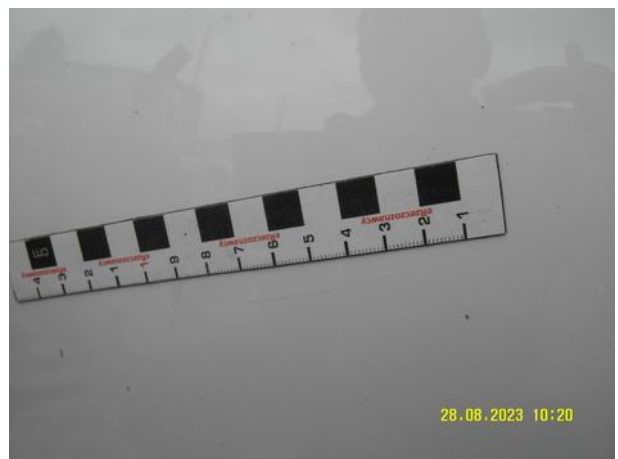
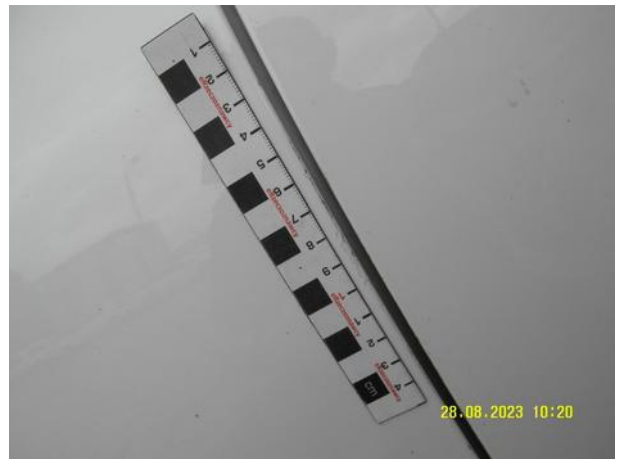

Dokumentacja fotograficzna do opinii CFM202308154



Dokumentacja fotograficzna do opinii CFM202308154



Dokumentacja fotograficzna do opinii CFM202308154



Dokumentacja fotograficzna do opinii CFM202308154

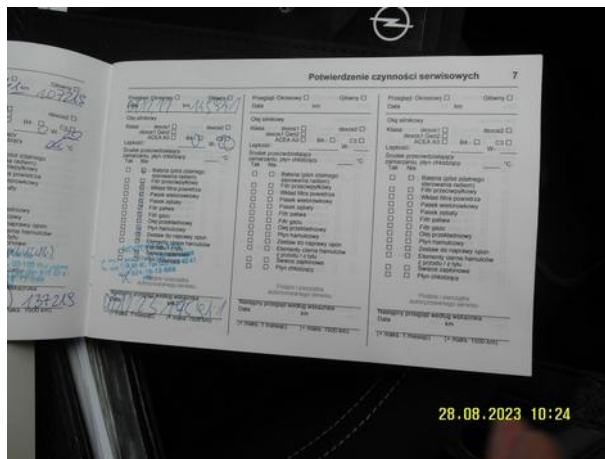
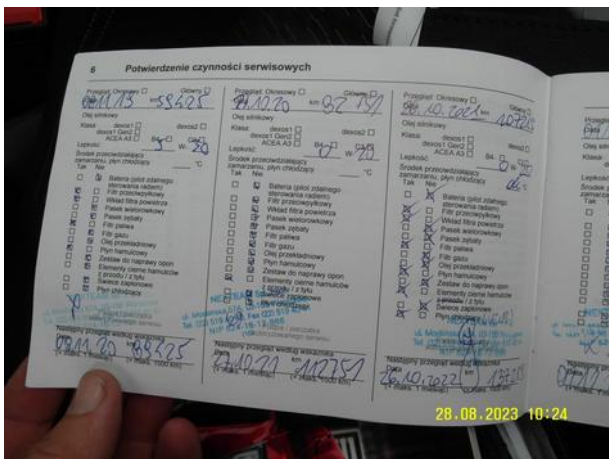
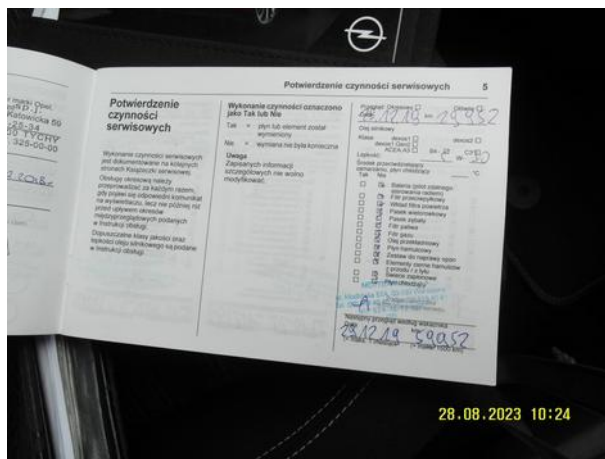
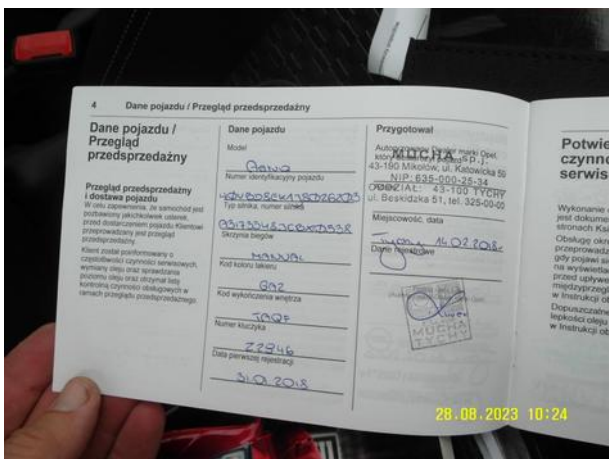
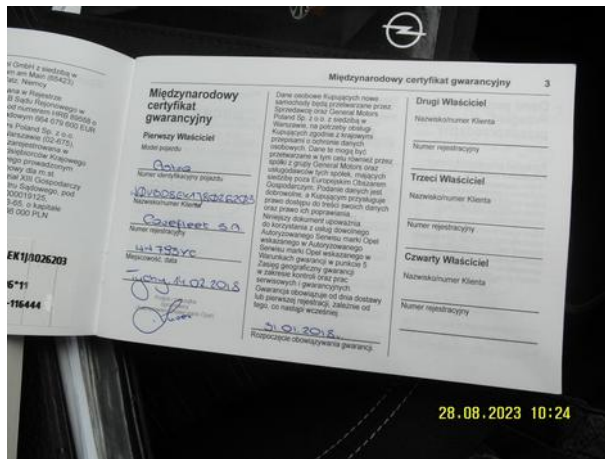
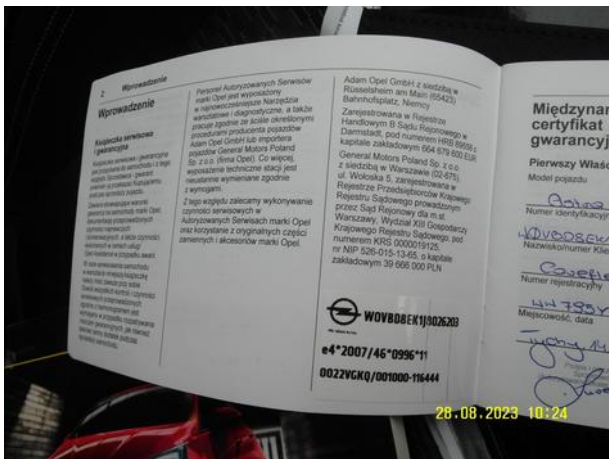

Dokumentacja fotograficzna do opinii CFM202308154

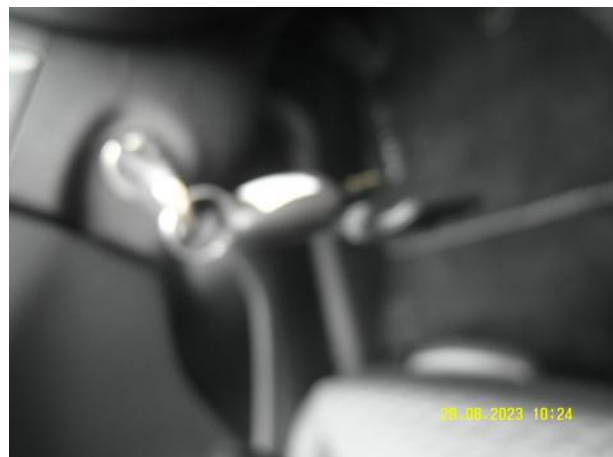
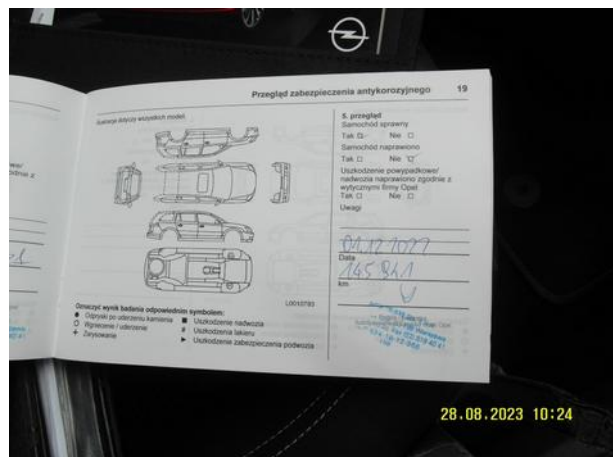
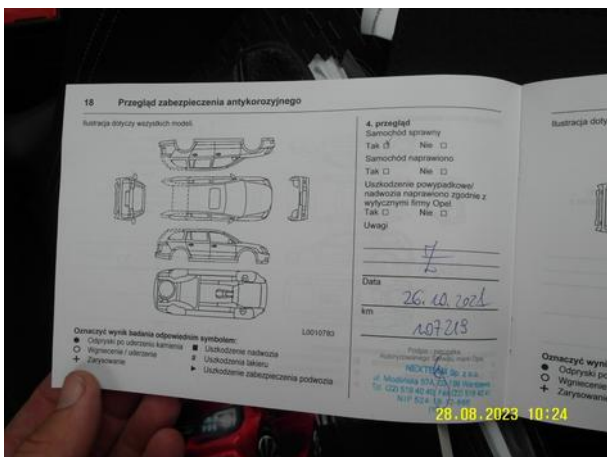
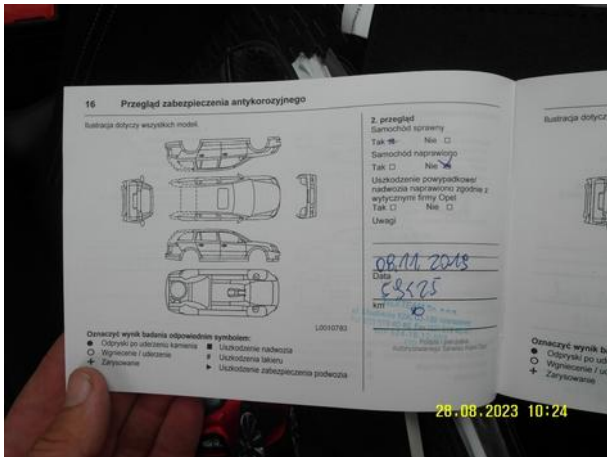

Dokumentacja fotograficzna do opinii CFM202308154



Dokumentacja fotograficzna do opinii CFM202308154



Dokumentacja fotograficzna do opinii CFM202308154

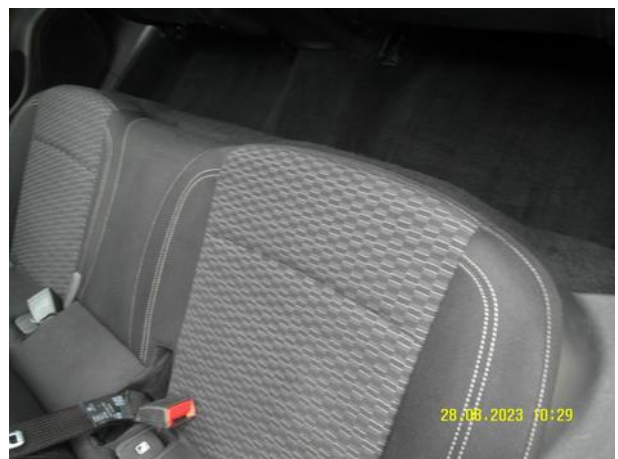

Dokumentacja fotograficzna do opinii CFM202308154





Dokumentacja fotograficzna do opinii CFM202308154



Dokumentacja fotograficzna do opinii CFM202308154

