

„eRzecznawcy Królewicz i Wspólnicy Sp. Jawna”
ul. Kopijników 75A, 03-274 Warszawa

OCENA TECHNICZNA

Nr CFM202309108

Data badania – 20 września 2023r.

Rzecznawca - Dariusz Rejowski

Zleceniodawca: Carefleet S.A.
Adres: ul. Legnicka 48 bud. C-D, 54-202 Wrocław
Zakres oceny: Określenie wartości pojazdu dla potrzeb sprzedaży w trybie przetargu.

Dane techniczne:

Nr rejestracyjny: DW5AU43

Marka pojazdu: KIA
Model: CEE'D CEED 1.6 CRDI SCR M
Kolor: srebrny

Rodzaj nadwozia: Kombi
Rodzaj pojazdu: Osobowy
Liczba drzwi: 5
Liczba miejsc: 5
Wskazania licznika [km]: 191044
Nr fabryczny (VIN): U5YH5819AKL003476
Rok produkcji: 2018
Rok produkcji – uwaga: Pojazd z polskiej sieci dealerskiej
Masa całkowita (kg): 1920
Masa własna (kg): 1350
Rodzaj paliwa: Olej napędowy
Norma EURO: 6
Typ silnika: zapłon samoczynny
Układ/liczba cyl.: R4
Pojemność [cm³]: 1582
Moc [kW]: 85.00

Data pierwszej rejestracji w kraju: 31.01.2019

Pojazd zbadano w Magnicach k/Wrocławia na parkingu EFL S.A. w obecności zleceniodawcy.

UWAGI:

Pojazd zarejestrowany CAREFLEET S.A. ul. Legnicka 48 bud. C-D 54-202 Wrocław
na:

1. Dowód rejestracyjny: DR/BAP0517448
2. Data następnego badania technicznego: 26.01.2024r.
3. Kluczyki ilość kompletów: 2 (Dwa klucze zintegrowane z pilotem centralnego zamka)
4. Dokumentacja eksploatacyjna pojazdu: instrukcja obsługi - jest, książka przeglądów - jest
5. Liczba wpisów w książce serwisowej - 3: 30691 km, 120619 km, 152701 km dnia 05-08-2022

WYNIKI BADANIA :

I. Silnik stwierdzono: Układ smarowania - poziom oleju na wskaźniku kontrolnym w normie. Poziom cieczy w zbiorniku wyrównawczym układu chłodzenia - powyżej min. Rozruch i praca silnika w warunkach parkingowych w normie. Komora silnika zabrudzona eksploatacyjnie. Zaleca się sprawdzenie pracy silnika w warunkach drogowych.

II. Podwozie stwierdzono: Działanie układu hamulcowego i kierowniczego w warunkach parkingowych w normie. Zaleca się sprawdzenie układów podwozia pojazdu w warunkach drogowych.

III. Układ przeniesienia napędu stwierdzono: Obręcze kół - stalowe 4 sztuk, koło dojazdowe - stalowe. Skrzynia biegów - manualna 6 biegowa. Działanie skrzyni biegów w warunkach parkingowych w normie. Napęd na przednią oś. Zaleca się sprawdzenie układów przeniesienia napędu w warunkach warsztatowych i wykonanie przeglądu.

IV. Nadwozie stwierdzono: Barwa nadwozia srebrna
Pokrywa przednia: Odpryski
Lusterko wsteczne lewe: Odpryski
Próg lewy: Zarysowania / Zdeformowanie / Wgniecenie
Dach: Odpryski
Błotnik / ściana boczna LT: Zdeformowanie / Wgniecenie
Zderzak tył: Urwanie zaczepu / Mocowanie
Lusterko wsteczne prawe: Odpryski

Zmierzona grubość powłoki lakierowej: pokrywa P - 120 μm , błotnik PP - 190 μm , drzwi PP - 120 μm , drzwi TP - 160 μm , poszycie TP - 620 μm , pokrywa T - 120 μm , poszycie TL - 120 μm , drzwi TL - 120 μm , drzwi PL - 120 μm , błotnik PL - 120 μm , dach - 120 μm , próg P - 200 μm , próg L - 90 μm

V. Wnętrze stwierdzono: Kokpit: Zarysowania
Słupek A lewy: Zarysowania
Tapicerka drzwi LP: Zabrudzenia / Zarysowania
Listwa progu LP: Zarysowania
Słupek B lewy: Otwory / Pęknięcia
Fotel LP: Przetarcia
Tapicerka drzwi LT: Zabrudzenia / Zarysowania
Listwa progu LT: Zarysowania
Wykładzina bagażnika: Zabrudzenia
Podsufitka / część bagażowa: Zarysowania
Tapicerka pokrywy bagażnika / drzwi tyłu: Zarysowania
Przestrzeń bagażowa / próg załadowniczy: Zabrudzenia / Zarysowania
Tapicerka drzwi PT: Zabrudzenia
Listwa progu PT: Zarysowania
Listwa progu PP: Zarysowania
Tapicerka drzwi PP: Zabrudzenia / Zarysowania

Układ klimatyzacji wymaga sprawdzenia szczelności, uzupełnienia czynnika roboczego oraz oczyszczenia parownika i układu dolotowego powietrza do wnętrza.

VI. Wyposażenie, stwierdzono: ABS - system zapobiegający blokowaniu się kół podczas hamowania
Alarm obwodowy
Antena dachowa (płetwa rekina)
Asystent utrzymania pasa ruchu
Automatyczne włączanie świateł
Automatyczne wycieraczki z czujnikiem deszczu
Chromowane obramowanie szyb bocznych

Czujnik ciśnienia w oponach
Czujnik odległości przy parkowaniu - tył
Czujnik zmierzchu
ESC - układ stabilizacji toru jazdy
Felgi stalowe 15 z ogumieniem 195/65
Fotel kierowcy z manualną regulacją wysokości
Gniazdo 12V
Gniazdo USB
HAC - system wspomagający pokonywanie podjazdów
Immobilizer
Kamera ułatwiająca parkowanie
Kia Driver Attention Alert - system ostrzegania o zmęczeniu kierowcy
Kia Forward Collision Avoidance Assist - system autonomicznego hamowania
Kia High Beam Assist - funkcja automatycznego przełączania świateł drogowych na mijania
Kierownica i drążek biegów skórzane
Kieszenie w oparciach foteli przednich
Klamki zewnętrzne w kolorze nadwozia
Klimatyzacja automatyczna 2-strefowa z systemem odparowywania szyby przedniej
Kolumna kierownicy regulowana manualnie w dwóch płaszczyznach
Koło zapasowe, dojazdowe
Komputer pokładowy z wyświetlaczem 3,5 cala
Konsola centralna z podłokietnikiem i schowkiem
Lampki do czytania z przodu
Lampy tylne wykonane w technologii LED
Lampy z funkcją statycznego doświetlania zakrętów
Lusterka boczne regulowane elektrycznie i podgrzewane
Lusterka boczne w kolorze nadwozia
Lusterko wsteczne elektrochromatyczne
Mata wygłuszająca pod pokrywą silnika
Osłony przeciwsłoneczne z lusterkami
Pasy bezpieczeństwa z czujnikiem obecności pasażera, przód i tył
Pasy bezpieczeństwa z napinaczami, przód
Podłokietnik centralny tynej kanapy z uchwytem na kubki
Poduszki powietrzne 6 sztuk (czołowe poduszki kierowcy i pasażera, boczne poduszki - przód, kurtyny)
Radio CD/MP3 sterowanie w kierownicy, USB, Aux, iPod, 6 głośników
Regulacja wysokości podłogi bagażnika
Regulacja wysokości przednich pasów bezpieczeństwa
Schowek na okulary
Sortownik pod podłogą w bagażniku
Szyby barwione
Szyby przednie i tylne sterowane elektrycznie
Światła do jazdy dziennej LED
Światła mijania typu projekcyjnego
Światła przeciwmgielne
Tapicerka materiałowa Flow
Tempomat + ogranicznik prędkości
Tylna kanapa składana, dzielona 60:40
Tylny spojler wraz ze światłem stop wykonanym w technologii LED
Uchwyty ISOFIX do instalacji fotelika dziecięcego
Wspomaganie kierownicy - elektryczne, progresywne
Wykończenie wnętrza w kolorze srebrnym
Wyświetlacz kolorowy LCD 7", z Apple CarPlay oraz Android Auto
Zamek centralny z pilotem
Zderzaki w kolorze nadwozia

Zestaw głośnomówiący z Bluetooth
Lakier metalik

VII. Wyposażenie dodatkowe:

VIII. Ogumienie :

Opona	Producent	Rozmiar	Stopień zużycia (szacunkowo)
PL lato	Falken,	195/65/15	45%
PP lato	Falken,	195/65/15	45%
TL lato	Falken,	195/65/15	45%
TP lato	Falken,	195/65/15	45%
dojazdowa	Maxxis,	125/80/15	0%

Sporządzono w 2 egzemplarzach.

Do oceny dołączono 94 fotografii cyfrowych.

Niniejsza opinia nie jest ekspertyzą stanu technicznego pojazdu ani gwarancją niezawodności zespołów i podzespołów pojazdu, została sporządzona wyłącznie na podstawie oględzin w warunkach istniejących w miejscu badania. Opinia określa wyłącznie szacunkową wartość rynkową pojazdu i może być wykorzystana tylko przez zlecającego. Sporządzający opinię zastrzega się, że nie ponosi odpowiedzialności za wady ukryte pojazdu, wady prawne, błędy w dokumentacji pojazdu i błędy montażu. Opinia została sporządzona bezstronnie.

Rzecznawca , data: 20 września 2023

.....

Dokumentacja fotograficzna do opinii CFM202309108

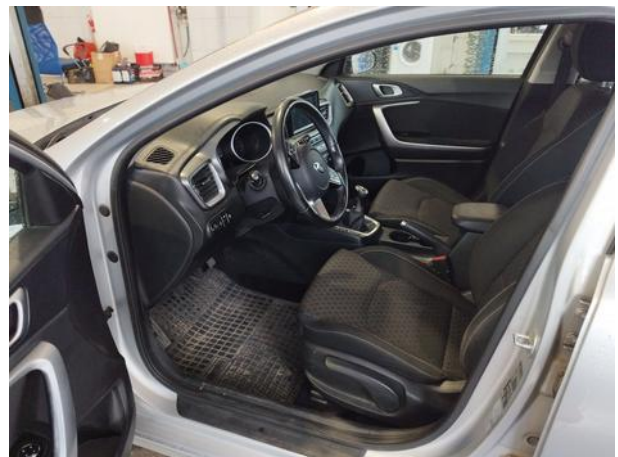

Dokumentacja fotograficzna do opinii CFM202309108



Dokumentacja fotograficzna do opinii CFM202309108

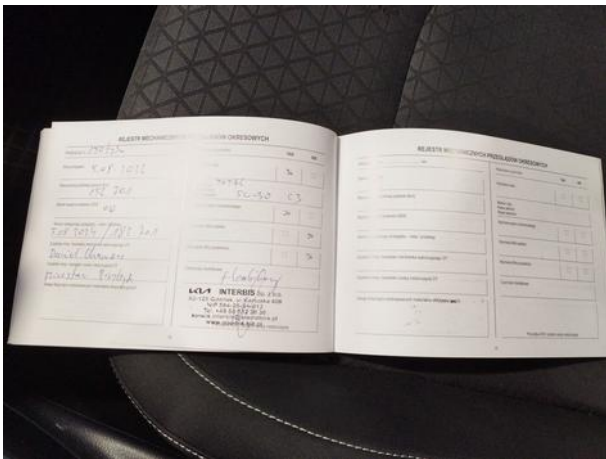
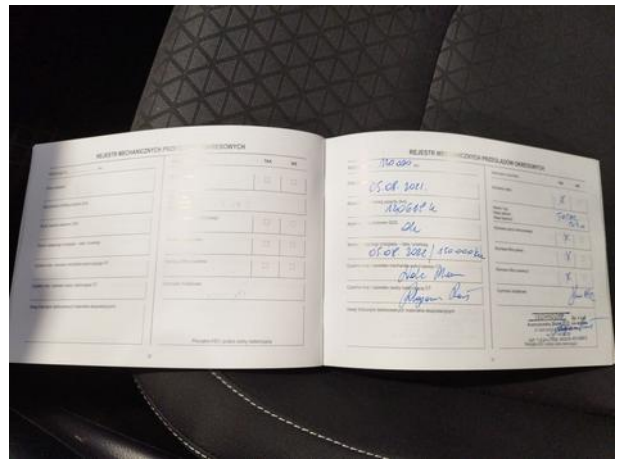









Dokumentacja fotograficzna do opinii CFM202309108





