

„eRzecznawcy Królewicz i Wspólnicy Sp.Jawna”
ul. Kopijników 75A, 03-274 Warszawa

OCENA TECHNICZNA
Nr CFM202307150
Data badania – 11 sierpnia 2023r.
Rzecznawca - Piotr Kucharski

Zleceniodawca: Carefleet S.A.
Adres: ul. Legnicka 48 bud. C-D, 54-202 Wrocław
Zakres oceny: Określenie wartości pojazdu dla potrzeb sprzedaży w trybie przetargu.

Dane techniczne:

Nr rejestracyjny: WW248SF

Marka pojazdu: RENAULT
Model: CLIO
Kolor: srebrny

Rodzaj nadwozia: Kombi
Rodzaj pojazdu: osobowy
Liczba drzwi: 5
Liczba miejsc: 5
Wskazania licznika [km]: 132964
Nr fabryczny (VIN): VF1R9800963785622
Rok produkcji: 2019
Rok produkcji – uwaga: Pojazd z polskiej sieci dealerskiej
Masa całkowita (kg): 1704
Masa własna (kg): 1225
Ładowność (kg): 479
Rodzaj paliwa: Olej napędowy
Norma EURO: 6
Typ silnika: zapłon samoczynny
Układ/liczba cyl.: R4
Pojemność [cm³]: 1461
Moc [kW]: 66.00

Data pierwszej rejestracji w kraju: 15.06.2020

Pojazd zbadano w Magnicach k/Wrocławia na parkingu EFL S.A. w obecności zleceniodawcy.

UWAGI:

Pojazd zarejestrowany CAREFLEET S.A. ul. Legnicka 48 bud. C-D 54-202 Wrocław
na:

1. Dowód rejestracyjny: DR/BAQ 2276117
2. Data następnego badania technicznego: 15.06.2025r.
3. Kluczyki ilość kompletów: 1 (Jeden klucz zintegrowany z pilotem centralnego zamka)
4. Dokumentacja eksploatacyjna pojazdu: instrukcja obsługi - jest, książka przeglądów - jest
5. Brak informacji o wpisach w książce serwisowej

WYNIKI BADANIA :

I. Silnik stwierdzono: Układ smarowania - poziom oleju na wskaźniku kontrolnym w normie. Poziom cieczy w zbiorniku wyrównawczym układu chłodzenia - powyżej min. Rozruch i praca silnika w warunkach parkingowych w normie. Komora silnika zabrudzona eksploatacyjnie. Zaleca się sprawdzenie pracy silnika w warunkach drogowych.

II. Podwozie stwierdzono: Działanie układu hamulcowego i kierowniczego w warunkach parkingowych w normie. Zaleca się sprawdzenie układów podwozia pojazdu w warunkach drogowych.

III. Układ przeniesienia napędu stwierdzono: Obręcze kół - stalowe 4 sztuk, koło zapasowe - stalowe. Skrzynia biegów - manualna 5 biegowa. Działanie skrzyni biegów w warunkach parkingowych w normie. Napęd na przednią oś. Zaleca się sprawdzenie układów przeniesienia napędu w warunkach warsztatowych i wykonanie przeglądu.

IV. Nadwozie stwierdzono: Barwa nadwozia srebrna.

Zderzak przód: Odpryski / Zarysowania

Pokrywa przednia: Zdeformowanie / Wgniecenie / Odpryski

Reflektor lewy: Odpryski

Felga LP: Zarysowania

Drzwi LP: poszycie: Zarysowania

Drzwi LP: rama: Zdeformowanie / Wgniecenie / Zarysowania

Próg lewy: Zarysowania

Dach: Zarysowania

Błotnik / ściana boczna LT: Zarysowania

Pokrywa tylna / drzwi tyłu: rama: Zarysowania

Błotnik / ściana boczna PT: Zarysowania

Felga PT: Zarysowania

Drzwi PT: poszycie: Zarysowania

Drzwi PT: rama: Zarysowania

Próg prawy: Zarysowania

Drzwi PP: poszycie: Zarysowania

Drzwi PP: rama: Zarysowania

Felga PP: Zarysowania

Zmierzona grubość powłoki lakierowej: pokrywa P - 240 μ m, drzwi PP - 200 μ m, drzwi TP - 140 μ m, poszycie TP - 130 μ m, pokrywa T - 290 μ m, poszycie TL - 350 μ m, drzwi TL - 220 μ m, drzwi PL - 300 μ m, dach - 160 μ m, próg L - 80 μ m, próg P - 110 μ m

V. Wnętrze stwierdzono: Kokpit: Zarysowania

Podsufitka lewa: Zabrudzenia / Zarysowania

Wykładzina LP: Zabrudzenia

Fotel LP: Zabrudzenia

Tapicerka drzwi LT: Zarysowania

Wykładzina LT: Zabrudzenia

Kanapa / fotel LT: Zabrudzenia

Kanapa / fotele: Uszkodzenia mechaniczne / Zabrudzenia

Wykładzina bagażnika: Zabrudzenia

Tapicerka pokrywy bagażnika / drzwi tyłu: Zabrudzenia / Zarysowania

Roleta / półka bagażnika: Zabrudzenia

Koło zapasowe: Zabrudzenia

Wykładzina PT: Zabrudzenia

Kanapa / fotel PT: Zabrudzenia

Fotel PP: Zabrudzenia

Wykładzina PP: Zabrudzenia

Układ klimatyzacji wymaga sprawdzenia szczelności, uzupełnienia czynnika roboczego oraz oczyszczenia parownika i układu dolotowego powietrza do wnętrza.

VI. Wyposażenie, stwierdzono: ABS

Airbag - 4 sztuki (czołowe poduszki kierowcy i pasażera, boczne poduszki - przód)
ASR - system zapobiegający poślizgowi kół podczas przyspieszania
Automatyczne włączanie tylnej wycieraczki podczas cofania
EBV-elektroniczny rozdział sił hamowania
El. podnoszenie szyb, przód
ESC - układ stabilizacji toru jazdy
Felgi stalowe 15 Paradise z ogumieniem
Fotel kierowcy z manualną regulacją wysokości
HSA - system wspomagania ruszania na wzniesieniu
Instalacja radiowa
Karta Renault
Kierownica pokryta skórą ekologiczną
Kierownica z regulacją wysokości i głębokości
Klamki zewnętrzne w kolorze nadwozia
Klimatyzacja manualna
Komputer pokładowy
Listwa górna ozdobna chłodnicy w kolorze lśniącej czerni z chromowanym logo Renault
Listwy boczne w kolorze czarnym
Lusterka boczne regulowane elektrycznie i podgrzewane z czujnikiem temperatury zewnętrznej
Lusterka boczne w kolorze nadwozia
Osłona przeciwsłoneczna po stronie pasażera i kierowcy z zamykanym lustrem
Radio R&GO DAB ze zintegrowanym wyświetlaczem 4X20W, Bluetooth/USB/jack
Relingi dachowe w kolorze czarnym
Sygnalizacja niezapiętych pasów bezpieczeństwa
System kontroli ciśnienia w oponach
System Renault BASS REFLEX
System wspomagania nagłego hamowania
System wspomagania ruszania na wzniesieniu
Światła do jazdy dziennej LED (diodowe)
Tapicerka materiałowa
Tempomat
Tylne kanapa składana w układzie 1/3 - 2/3
Tylne spojler dachowy
Uchwyt do smartfona do radioodtwarzacza R&GO
Uchwyty ISOFIX do instalacji fotelika dziecięcego, tył
Wskaźnik zmiany biegów
Wspomaganie układu kierowniczego - elektryczne
Wycieraczki o zmiennej częstotliwości
Zagłówki przednie regulowane na wysokość
Zamek centralny z pilotem
Koło zapasowe
Lakier metalik
Światła przeciwmgielne

VII. Wyposażenie dodatkowe:

VIII. Ogumienie :

Opona	Producent	Rozmiar	Stopień zużycia (szacunkowo)
PL - lato	BRIDGESTONE , Ecopia	185/65R15	45%
PP - lato	BRIDGESTONE , Ecopia	185/65R15	45%
TL - lato	BRIDGESTONE , Ecopia	185/65R15	45%
TP - lato	BRIDGESTONE , Ecopia	185/65R15	45%
Zapasowe - lato	BRIDGESTONE , Ecopia	185/65R15	B.D.

Sporządzono w 2 egzemplarzach.

Do oceny dołączono 134 fotografii cyfrowych.

Niniejsza opinia nie jest ekspertyzą stanu technicznego pojazdu ani gwarancją niezawodności zespołów i podzespołów pojazdu, została sporządzona wyłącznie na podstawie oględzin w warunkach istniejących w miejscu badania. Opinia określa wyłącznie szacunkową wartość rynkową pojazdu i może być wykorzystana tylko przez zlecającego. Sporządzający opinię zastrzega się, że nie ponosi odpowiedzialności za wady ukryte pojazdu, wady prawne, błędy w dokumentacji pojazdu i błędy montażu. Opinia została sporządzona bezstronnie.

Rzeczoznawca , data: 11 sierpnia 2023

.....



Dokumentacja fotograficzna do opinii CFM202307150







Dokumentacja fotograficzna do opinii CFM202307150

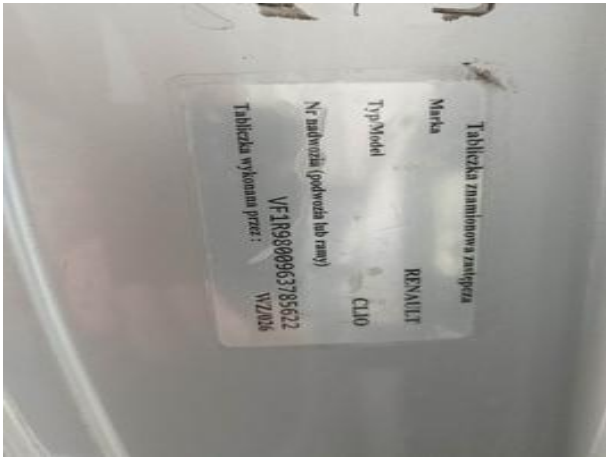

Dokumentacja fotograficzna do opinii CFM202307150



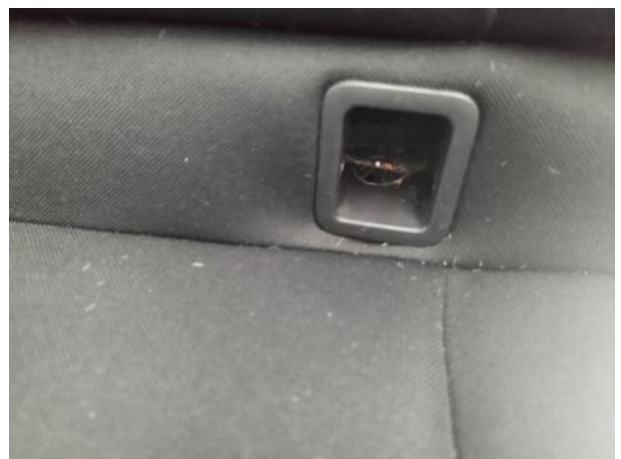





Dokumentacja fotograficzna do opinii CFM202307150



Dokumentacja fotograficzna do opinii CFM202307150

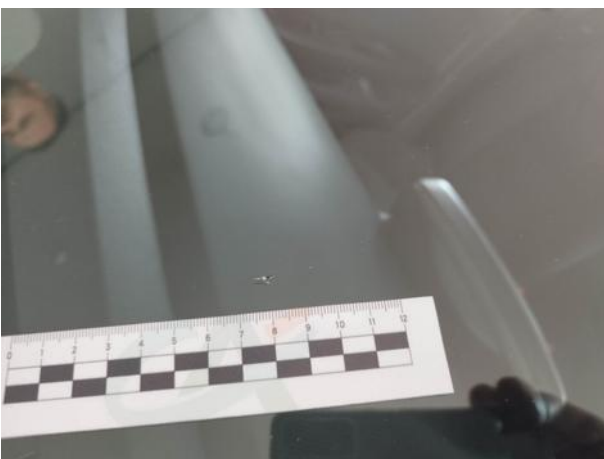
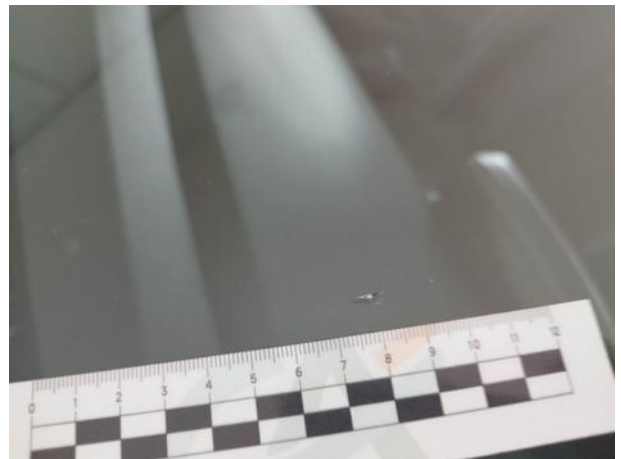
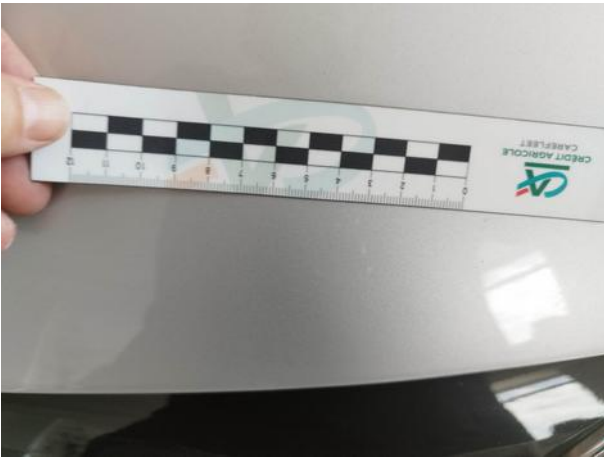

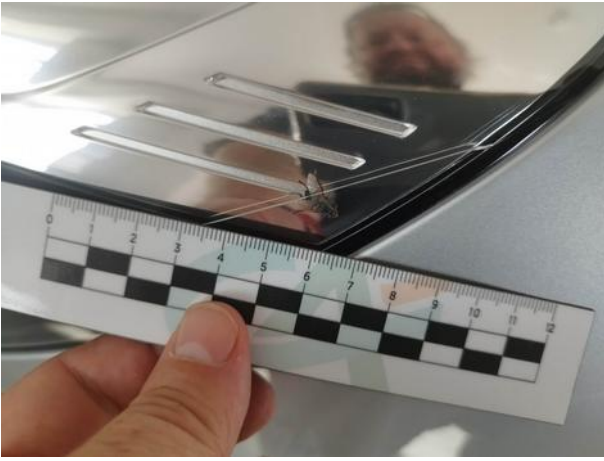

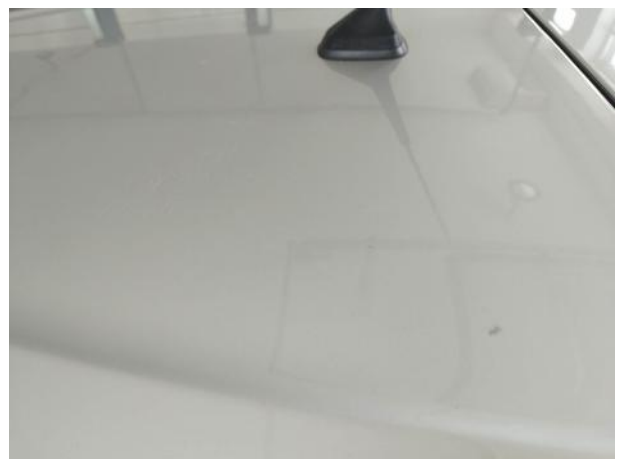



Dokumentacja fotograficzna do opinii CFM202307150

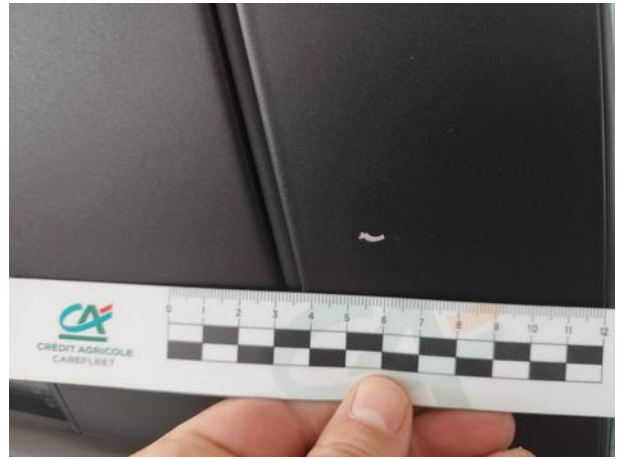

Dokumentacja fotograficzna do opinii CFM202307150

