

**„eRzecznawcy Królewicz i Wspólnicy Sp.Jawna”**  
ul. Kopijników 75A, 03-274 Warszawa

**OCENA TECHNICZNA**

**Nr CFM202309001**

**Data badania – 05 września 2023r.**

**Rzecznawca - Dariusz Rejowski**

**Zleceniodawca:** Carefleet S.A.  
**Adres:** ul. Legnicka 48 bud. C-D, 54-202 Wrocław  
**Zakres oceny:** Określenie wartości pojazdu dla potrzeb sprzedaży w trybie przetargu.

**Dane techniczne:**

Nr rejestracyjny: DW4CT90

Marka pojazdu: RENAULT  
Model: MEGANE 1.5 BLUE DCI BUSINESS  
Kolor: srebrny

Rodzaj nadwozia: Hatchback  
Rodzaj pojazdu: Osobowy  
Liczba drzwi: 5  
Liczba miejsc: 5  
Wskazania licznika [km]: 206292  
Nr fabryczny (VIN): VF1RFB00762627386  
Rok produkcji: 2019  
Rok produkcji – uwaga: Pojazd z polskiej sieci dealerskiej  
Masa całkowita (kg): 1898  
Masa własna (kg): 1343  
Rodzaj paliwa: Olej napędowy  
Norma EURO: 6  
Typ silnika: zapłon samoczynny  
Układ/liczba cyl.: R4  
Pojemność [cm<sup>3</sup>]: 1461  
Moc [kW]: 85.00

Data pierwszej rejestracji w kraju: 27.02.2019

Pojazd zbadano w Magnicach k/Wrocławia na parkingu EFL S.A. w obecności zleceniodawcy.

**UWAGI:**

Pojazd zarejestrowany CAREFLEET S.A. ul. Legnicka 48 bud. C-D 54-202 Wrocław  
na:

1. Dowód rejestracyjny: DR/BAP0907286
2. Data następnego badania technicznego: 27.02.2024r.
3. Kluczyki ilość kompletów: 2 (Dwa klucze zintegrowane z pilotem centralnego zamka)
4. Dokumentacja eksploatacyjna pojazdu: instrukcja obsługi - jest, książka przeglądów - jest
- 5.

**WYNIKI BADANIA :**

**I. Silnik stwierdzono:** Układ smarowania - poziom oleju na wskaźniku kontrolnym w normie. Poziom cieczy w zbiorniku wyrównawczym układu chłodzenia - powyżej min. Rozruch i praca silnika w warunkach parkingowych w normie. Komora silnika zabrudzona eksploatacyjnie. Zaleca się sprawdzenie pracy silnika w warunkach drogowych.

**II. Podwozie stwierdzono:** Działanie układu hamulcowego i kierowniczego w warunkach parkingowych w normie. Zaleca się sprawdzenie układów podwozia pojazdu w warunkach drogowych.

**III. Układ przeniesienia napędu stwierdzono:** Obręcze kół - stalowe 4 sztuk, koło dojazdowe - stalowe. Skrzynia biegów - manualna 6 biegowa. Działanie skrzyni biegów w warunkach parkingowych w normie. Napęd na przednią oś. Zaleca się sprawdzenie układów przeniesienia napędu w warunkach warsztatowych i wykonanie przeglądu.

**IV. Nadwozie stwierdzono:** Barwa nadwozia srebrna

Zderzak przód: Odpryski / Zarysowania

Pokrywa przednia: Odpryski

Szyba czołowa: Odpryski

Drzwi LP: poszycie: Zarysowania

Lusterko wsteczne lewe: Zarysowania

Próg lewy: Zarysowania

Dach: Zarysowania

Błotnik / ściana boczna LT: Odpryski

Zderzak tył: Zarysowania

Drzwi PT: poszycie: Odpryski

Drzwi PP: poszycie: Odpryski / Zarysowania

Lusterko wsteczne prawe: Zarysowania

Błotnik PP: Zarysowania

Zmierzona grubość powłoki lakierowej: pokrywa P - 120  $\mu\text{m}$ , drzwi PP - 120  $\mu\text{m}$ , drzwi TP - 190  $\mu\text{m}$ , poszycie TP - 860  $\mu\text{m}$ , poszycie TL - 260  $\mu\text{m}$ , drzwi TL - 170  $\mu\text{m}$ , drzwi PL - 120  $\mu\text{m}$ , dach - 120  $\mu\text{m}$ , próg P - 80  $\mu\text{m}$ , próg L - 90  $\mu\text{m}$

**V. Wnętrze stwierdzono:** Tapicerka drzwi LT: Zabrudzenia

Kanapa / fotel LT: Zabrudzenia

Wykładzina bagażnika: Zabrudzenia

Tapicerka pokrywy bagażnika / drzwi tyłu: Zarysowania / Zabrudzenia

Przestrzeń bagażowa / próg załadowniczy: Zarysowania

Tapicerka drzwi PT: Zabrudzenia / Zarysowania

Słupki A prawy: Zabrudzenia

Układ klimatyzacji wymaga sprawdzenia szczelności, uzupełnienia czynnika roboczego oraz oczyszczenia parownika i układu dolotowego powietrza do wnętrza.

**VI. Wyposażenie, stwierdzono:** ABS

AFU - system wspomagający nagłe hamowanie

Airbag 6 sztuk (czołowe poduszki kierowcy i pasażera, boczne poduszki - przód, kurtyny powietrzne)

ESC - układ stabilizacji toru jazdy

Felgi stalowe 15 z ogumieniem

Fotel kierowcy z manualną regulacją wysokości

Fotel kierowcy z regulacją podparcia lędźwiowego

HSA - system wspomagania ruszania na wzniesieniu

Kierownica skórzana

Klamki zewnętrzne w kolorze nadwozia

Klimatyzacja manualna

Kolumna kierownicy z mech. regulacją położenia w dwóch płaszczyznach  
Komputer pokładowy  
Konsola środkowa z podłokietnikiem i schowkiem  
Lusterka boczne regulowane elektrycznie i podgrzewane  
Lusterka w kolorze nadwozia  
Lusterko wsteczne elektrochromatyczne  
Pasy bezpieczeństwa 3 punktowe na przednich i tylnych miejscach  
Przygotowanie do montażu alarmu  
Radioodtwarzacz DAB z Bluetooth, USB/jack wyświetlacz monochromatyczny 4,2  
System automatycznej zmiany świateł drogowych na mijania (AHL)  
System kontroli ciśnienia w oponach  
System wspomaganie parkowania tyłem  
Szyby przednie i tylne, elektrycznie  
Światła do jazdy dziennej LED (diodowe)  
Światła przeciwmgielne  
Tapicerka materiałowa  
Tempomat z ogranicznikiem prędkości  
Tylna kanapa składana w układzie 1/3 - 2/3  
Uchwyty ISOFIX na tylnych siedzeniach  
Zaglówki przednie regulowane na wysokość  
Zaglówki tylne regulowane na wysokość  
Zamek centralny z pilotem  
Koło zapasowe - dojazdowe  
Lakier metalik  
Alarm

## VII. Wyposażenie dodatkowe:

## VIII. Ogumienie :

Opona	Producent	Rozmiar	Stopień zużycia (szacunkowo)
PL lato	Michelin,	195/65/15	65%
PP lato	Michelin,	195/65/15	65%
TL lato	Michelin,	195/65/15	65%
TP lato	Michelin,	195/65/15	65%
dojazdowe	Brak danych	125/80R15	0%

Sporządzono w 2 egzemplarzach.

Do oceny dołączono 83 fotografii cyfrowych.

Niniejsza opinia nie jest ekspertyzą stanu technicznego pojazdu ani gwarancją niezawodności zespołów i podzespołów pojazdu, została sporządzona wyłącznie na podstawie oględzin w warunkach istniejących w miejscu badania. Opinia określa wyłącznie szacunkową wartość rynkową pojazdu i może być wykorzystana tylko przez zlecającego. Sporządzający opinię zastrzega się, że nie ponosi odpowiedzialności za wady ukryte pojazdu, wady prawne, błędy w dokumentacji pojazdu i błędy montażu. Opinia została sporządzona bezstronnie.

Rzecznawca , data: 05 września 2023

.....

Dokumentacja fotograficzna do opinii CFM202309001



Dokumentacja fotograficzna do opinii CFM202309001

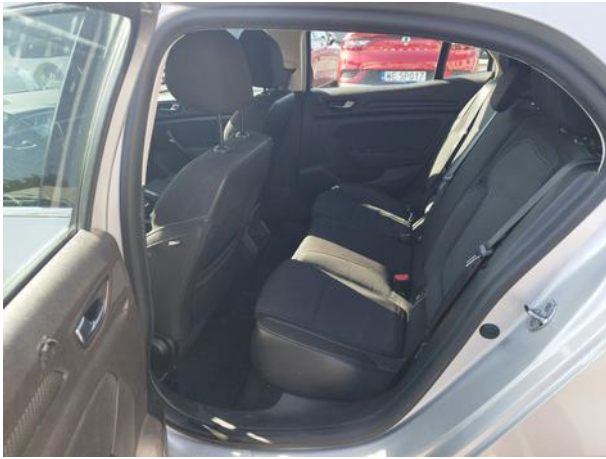

Dokumentacja fotograficzna do opinii CFM202309001

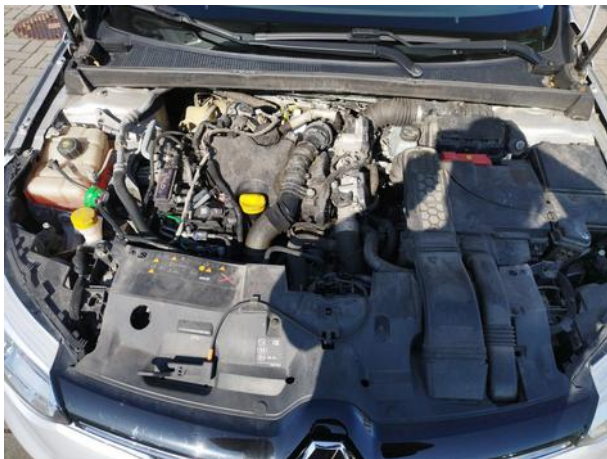
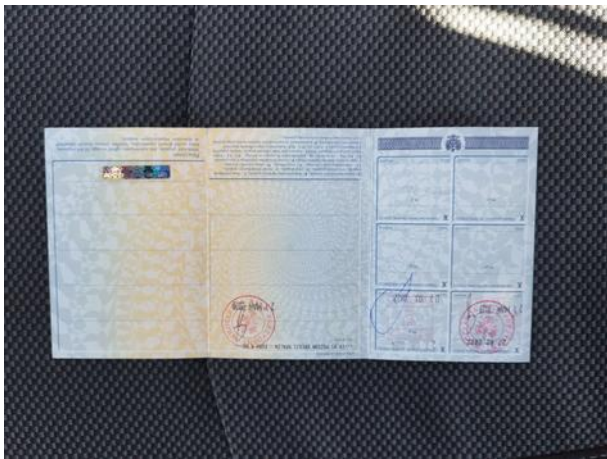









Dokumentacja fotograficzna do opinii CFM202309001



Dokumentacja fotograficzna do opinii CFM202309001



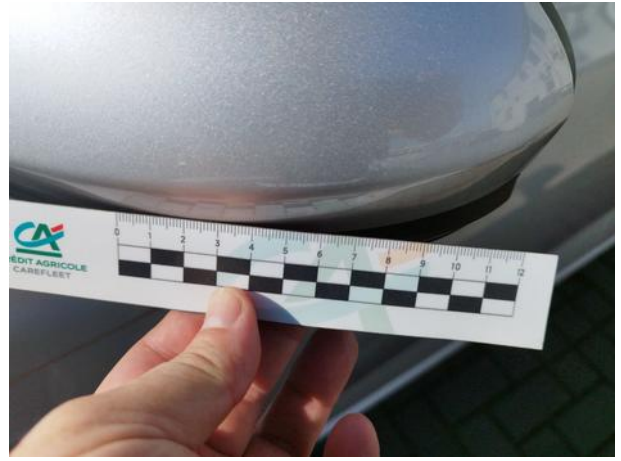

Dokumentacja fotograficzna do opinii CFM202309001



Dokumentacja fotograficzna do opinii CFM202309001

