

„eRzecznawcy Królewicz i Wspólnicy Sp. Jawna”
ul. Kopijników 75A, 03-274 Warszawa

OCENA TECHNICZNA
Nr CFM202307233
Data badania – 17 sierpnia 2023r.
Rzecznawca - Dariusz Rejowski

Zleceniodawca: Carefleet S.A.
Adres: ul. Legnicka 48 bud. C-D, 54-202 Wrocław
Zakres oceny: Określenie wartości pojazdu dla potrzeb sprzedaży w trybie przetargu.

Dane techniczne:

Nr rejestracyjny: WW009SG

Marka pojazdu: VOLKSWAGEN
Model: CADDY OSOBOWY CADDY 2.0 TDI TR
Kolor: biały

Rodzaj nadwozia: Kombi
Rodzaj pojazdu: Osobowy
Liczba drzwi: 5
Liczba miejsc: 5
Wskazania licznika [km]: 116004
Nr fabryczny (VIN): WV2ZZZ2KZLX080914
Rok produkcji: 2020
Rok produkcji – uwaga: Pojazd z polskiej sieci dealerskiej
Masa całkowita (kg): 2275
Masa własna (kg): 1545
Rodzaj paliwa: Olej napędowy
Norma EURO: 6
Typ silnika: zapłon samoczynny
Układ/liczba cyl.: R4
Pojemność [cm³]: 1968
Moc [kW]: 75.00

Data pierwszej rejestracji w kraju: 15.07.2020

Pojazd zbadano w Magnicach k/Wrocławia na parkingu EFL S.A. w obecności zleceniodawcy.

UWAGI:

Pojazd zarejestrowany CAREFLEET S.A. ul. Legnicka 48 bud. C-D 54-202 Wrocław
na:

1. Dowód rejestracyjny: DR/BAQ2701106
2. Data następnego badania technicznego: 11.07.2025r.
3. Kluczyki ilość kompletów: 2 (Jeden klucz zintegrowany z pilotem centralnego zamka, drugi bez pilota)
4. Dokumentacja eksploatacyjna pojazdu: instrukcja obsługi - jest, książka przeglądów - brak
5. Elektroniczna książka serwisowa.

WYNIKI BADANIA :

I. Silnik stwierdzono: Układ smarowania - poziom oleju na wskaźniku kontrolnym w normie. Poziom cieczy w zbiorniku wyrównawczym układu chłodzenia - powyżej min. Rozruch i praca silnika w warunkach parkingowych w normie. Komora silnika zabrudzona eksploatacyjnie. Zaleca się sprawdzenie pracy silnika w warunkach drogowych.

II. Podwozie stwierdzono: Działanie układu hamulcowego i kierowniczego w warunkach parkingowych w normie. Zaleca się sprawdzenie układów podwozia pojazdu w warunkach drogowych.

III. Układ przeniesienia napędu stwierdzono: Obręcze kół - stalowe 4 sztuk, koło zapasowe - stalowe. Skrzynia biegów - manualna 5 biegowa. Działanie skrzyni biegów w warunkach parkingowych w normie. Napęd na przednią oś. Zaleca się sprawdzenie układów przeniesienia napędu w warunkach warsztatowych i wykonanie przeglądu.

IV. Nadwozie stwierdzono: Barwa nadwozia biała
Zderzak przód: Zdeformowanie / Wgniecenie / Zarysowania / Pęknięcia
Pokrywa przednia: Odpryski
Drzwi LP: Odpryski
Rama dachu lewa: Odpryski / Ognisko korozji
Zderzak tył: Zarysowania
Błotnik PP: Odpryski
Drzwi LT: Odpryski
Lampa PP: Zarysowania
Pokrywa T: Zarysowania

Zmierzona grubość powłoki lakierowej: pokrywa P - 120 μm , błotnik PP - 120 μm , drzwi PP - 130 μm , drzwi TP - 130 μm , poszycie TP - 130 μm , pokrywa T - 140 μm , poszycie TL - 130 μm , drzwi TL - 120 μm , drzwi PL - 120 μm , błotnik PL - 120 μm , dach - 120 μm , próg P - 110 μm , próg L - 130 μm

V. Wnętrze stwierdzono: Kokpit: Zarysowania
Fotel LP: Zabrudzenia
Oparcie Kanapy T: Przetarcia/ Rozdarcie
Podsufitka / część bagażowa: Zabrudzenia / Zarysowania / Rozdarcie
Przestrzeń bagażowa / próg załadowniczy: Zarysowania
Fotel PP: Zabrudzenia
Oparcie fotela PP: Przetarcia/ Rozdarcie
Tapicerka drzwi PP: Zarysowania
Tapicerka pokrywy T: Zarysowania

Układ klimatyzacji wymaga sprawdzenia szczelności, uzupełnienia czynnika roboczego oraz oczyszczenia parownika i układu dolotowego powietrza do wnętrza.

VI. Wyposażenie, stwierdzono: Airbag 6 sztuk (czołowe poduszki kierowcy i pasażera, boczne poduszki - przód, kurtyny powietrzne)
Asystent ruszania z miejsca na wzniesieniach
Czujnik ciśnienia w oponach (sygnalizacja spadku ciśnienia)
Drzwi boczne przesuwne po lewej stronie
Drzwi boczne przesuwne po prawej stronie
El. podnoszenie szyb, przód
ESP (elektroniczny system stabilizacji toru jazdy z ABS, ASR, EDS, MSR i asystentem siły hamowania)
Felgi stalowe 15 z ogumieniem 195/65
Filtr cząstek stałych (DPF)
Fotel kierowcy z regulacją wysokości

Immobilizer
 Kłapa tylna z oknem (ogrzewanym) i wycieraczką
 Koło zapasowe - pełnowymiarowe
 Komputer pokładowy MFA
 Lakier uni
 Lusterka boczne elektrycznie regulowane i ogrzewane
 Lusterka boczne i klamki drzwi w kolorze nadwozia
 Roleta przestrzeni bagażowej
 System automatycznego hamowania po kolizji
 System automatycznego hamowania po kolizji
 System Front Assist z funkcją awaryjnego hamowania City
 System Front Assist z funkcją awaryjnego hamowania City
 System radiowy Composition Audio z ekranem monochromatycznym i czterema głośnikami
 System rekuperacji odzyskujący energię podczas hamowania
 System Start/Stop z odzyskiwaniem energii przy hamowaniu
 System Strat/Stop
 Szyby termoizolujące
 Światła do jazdy dziennej
 Tapicerka materiałowa
 Tempomat z ogranicznikiem prędkości
 Uchwyty do mocowania bagażu w przestrzeni bagażowej
 Wspomaganie kierownicy zależnie od prędkości- Servotronic
 Zamek centralny z pilotem
 Czujnik odległości przy parkowaniu - tył
 Klimatyzacja manualna

VII. Wyposażenie dodatkowe:

VIII. Ogumienie :

Opona	Producent	Rozmiar	Stopień zużycia (szacunkowo)
PL lato	Hankook,	195/65/R15	45%
PP lato	Hankook,	195/65/R15	45%
TL lato	Hankook,	195/65/R15	45%
TP lato	Hankook,	195/65/R15	45%
zapasowa	Hankook,	195/65/R15	b/d

Sporządzono w 2 egzemplarzach.

Do oceny dołączono 97 fotografii cyfrowych.

Niniejsza opinia nie jest ekspertyzą stanu technicznego pojazdu ani gwarancją niezawodności zespołów i podzespołów pojazdu, została sporządzona wyłącznie na podstawie oględzin w warunkach istniejących w miejscu badania. Opinia określa wyłącznie szacunkową wartość rynkową pojazdu i może być wykorzystana tylko przez zlecającego. Sporządzający opinię zastrzega się, że nie ponosi odpowiedzialności za wady ukryte pojazdu, wady prawne, błędy w dokumentacji pojazdu i błędy montażu. Opinia została sporządzona bezstronnie.

Rzecznawca , data: 17 sierpnia 2023

.....

Dokumentacja fotograficzna do opinii CFM202307233

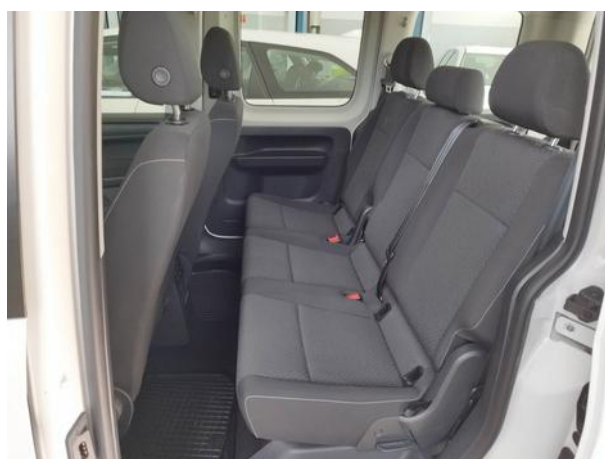

Dokumentacja fotograficzna do opinii CFM202307233



Dokumentacja fotograficzna do opinii CFM202307233

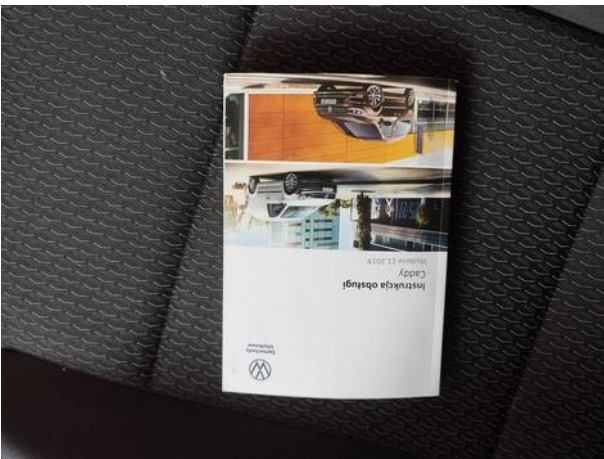





Dokumentacja fotograficzna do opinii CFM202307233











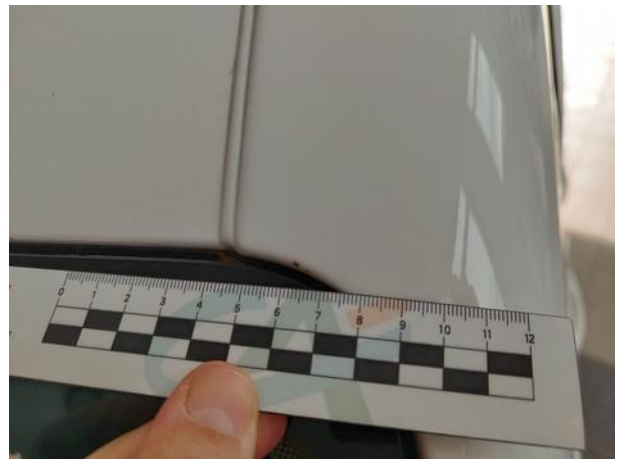
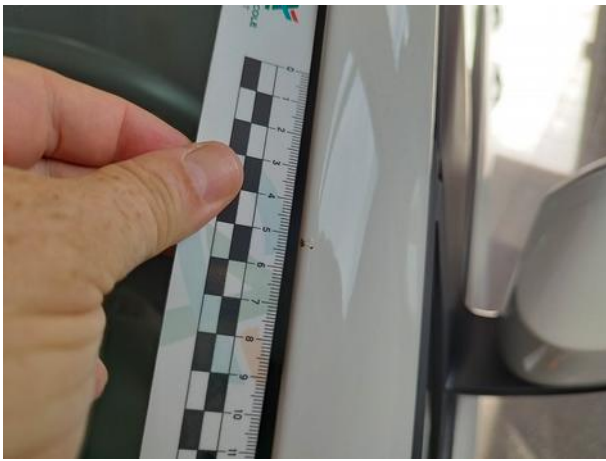

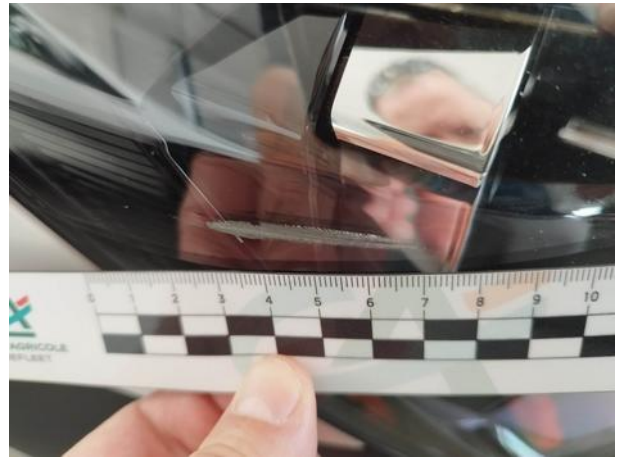
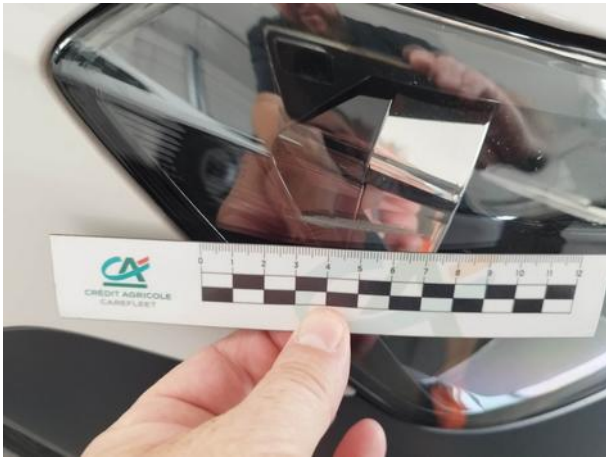

Dokumentacja fotograficzna do opinii CFM202307233

