

„eRzecznawcy Królewicz i Wspólnicy Sp.Jawna”
ul. Kopijników 75A, 03-274 Warszawa

OCENA TECHNICZNA
Nr CFM202310231
Data badania – 08 listopada 2023r.
Rzecznawca - Piotr Kucharski

Zleceniodawca: Carefleet S.A.
Adres: ul. Legnicka 48 bud. C-D, 54-202 Wrocław
Zakres oceny: Określenie wartości pojazdu dla potrzeb sprzedaży w trybie przetargu.

Dane techniczne:

Nr rejestracyjny: DW8R122

Marka pojazdu: TOYOTA
Model: AURIS
Kolor: biały

Rodzaj nadwozia: Kombi
Rodzaj pojazdu: osobowy
Liczba drzwi: 5
Liczba miejsc: 5
Wskazania licznika [km]: 156760
Nr fabryczny (VIN): SB1ZN3JE40E080513
Rok produkcji: 2017
Rok produkcji – uwaga: Pojazd z polskiej sieci dealerskiej
Masa całkowita (kg): 1850
Masa własna (kg): 1325
Ładowność (kg): 525
Rodzaj paliwa: Olej napędowy
Norma EURO: 6
Typ silnika: zapłon samoczynny
Układ/liczba cyl.: R4
Pojemność [cm³]: 1364
Moc [kW]: 66.00

Data pierwszej rejestracji w kraju: 13.09.2019

Pojazd zbadano w Magnicach k/Wrocławia na parkingu EFL S.A. w obecności zleceniodawcy.

UWAGI:

Pojazd zarejestrowany CAREFLEET S.A. ul. Legnicka 48 bud. C-D 54-202 Wrocław
na:

1. Dowód rejestracyjny: DR/BAN 3894741
2. Data następnego badania technicznego: 09.09.2024r.
3. Kluczyki ilość kompletów: 2 (Dwa klucze, w tym jeden z pilotem centralnego zamka)
4. Dokumentacja eksploatacyjna pojazdu: instrukcja obsługi - jest, książka przeglądów - jest
5. Liczba wpisów w książce serwisowej: 4: 15506km, 61260km 75658km, 91110km z dnia 16/03/2021

WYNIKI BADANIA :

I. Silnik stwierdzono: Układ smarowania - poziom oleju na wskaźniku kontrolnym w normie. Poziom cieczy w zbiorniku wyrównawczym układu chłodzenia - powyżej min. Rozruch i praca silnika w warunkach parkingowych w normie. Komora silnika zabrudzona eksploatacyjnie. Zaleca się sprawdzenie pracy silnika w warunkach drogowych.

II. Podwozie stwierdzono: Działanie układu hamulcowego i kierowniczego w warunkach parkingowych w normie. Zaleca się sprawdzenie układów podwozia pojazdu w warunkach drogowych.

III. Układ przeniesienia napędu stwierdzono: Obręcze kół - stalowe 4 sztuk, koło dojazdowe - stalowe. Skrzynia biegów - manualna 6 biegowa. Działanie skrzyni biegów w warunkach parkingowych w normie. Napęd na przednią oś. Zaleca się sprawdzenie układów przeniesienia napędu w warunkach warsztatowych i wykonanie przeglądu.

IV. Nadwozie stwierdzono: Barwa nadwozia biała.

Zderzak przód: Zdeformowanie / Wgniecenie / Zarysowania

Pokrywa przednia: Odpryski

Szyba czołowa: Odpryski

Felga LP: Zarysowania

Drzwi LP: poszycie: Zdeformowanie / Wgniecenie

Drzwi LP: rama: Odpryski

Dach: Odpryski, Ognisko korozji

Błotnik / ściana boczna LT:

Zderzak tył: Zdeformowanie / Wgniecenie / Zarysowania / Rozerwanie / Pęknięcie / Rozbicie

Drzwi PT: poszycie: Zarysowania

Drzwi PT: rama: Odpryski

Rama dachu prawa: Zdeformowanie / Wgniecenie

Drzwi PP: rama: Odpryski

Felga PP: Zarysowania

Zmierzona grubość powłoki lakierowej: pokrywa P - 120µm, błotnik PP - 120µm, drzwi PP - 120µm, drzwi TP - 120µm, poszycie TP - 130µm, pokrywa T - 140µm, poszycie TL - 130µm, drzwi TL - 120µm, drzwi PL - 120µm, błotnik PL - 120µm, dach - 120µm, próg L - 70µm, próg P - 90µm

V. Wnętrze stwierdzono: Tunel środkowy: Zarysowania Wytarte

Tapicerka drzwi LP: Zabrudzenia

Fotel LP: Zabrudzenia

Tapicerka drzwi LT: Zabrudzenia

Kanapa / fotel LT: Zabrudzenia

Wykładzina bagażnika: Zabrudzenia

Podsufitka / część bagażowa: Zabrudzenia

Tapicerka drzwi PT: Zabrudzenia

Kanapa / fotel PT: Zabrudzenia

Tapicerka drzwi PP: Zarysowania / Zabrudzenia

Układ klimatyzacji wymaga sprawdzenia szczelności, uzupełnienia czynnika roboczego oraz oczyszczenia parownika i układu dolotowego powietrza do wnętrza.

VI. Wyposażenie, stwierdzono: ABS

Airbag 6 sztuk: poduszki powietrzne czołowe i boczne dla kierowcy i pasażera, kurtyny powietrzne

Airbag kolan kierowcy

Antena dachowa Shark-Fin

BA - system wspomagania hamowania

EBD - elektroniczny rozdział sił hamowania
 Elektrycznie regulowane szyby przednie
 Felgi stalowe 15 z ogumieniem 195/65
 Fotel kierowcy z regulacją wysokości
 Funkcja oświetlenia Follow-Me-Home
 HAC - system wspomagający pokonywanie podjazdu
 Immobilizer
 Kanapa tylna składana, dzielona 60/40
 Kierownica wielofunkcyjna
 Kierunkowskazy w obudowach lusterek zewnętrznych
 Klamki w kolorze nadwozia
 Klimatyzacja automatyczna
 Kolumna kierownicy regulowana w dwóch płaszczyznach
 Komputer pokładowy
 Kontrolka zapięcia pasów bezpieczeństwa
 Lakier uni
 Lusterka boczne regulowane elektrycznie i ogrzewane
 Lusterka boczne w kolorze nadwozia
 Podłokietnik przedni
 Radio CD z MP3 + 4 głośniki + Bluetooth
 Roleta przestrzeni bagażowej
 Światła do jazdy dziennej typu LED
 Światła tylne typu LED
 Tapicerka materiałowa
 Tylna kanapa składana z bagażnika
 Tylony spojler
 Uchwyty ISOFIX do mocowania fotelika dziecięcego
 VSC - system stabilizacji toru jazdy z TRC
 Wejście Aux-In
 Wspomaganie układu kierowniczego
 Zamek centralny sterowany pilotem
 Koło zapasowe dojazdowe

VII. Wyposażenie dodatkowe:

VIII. Ogumienie :

Opona	Producent	Rozmiar	Stopień zużycia (szacunkowo)
PL - lato	Falken, Sincera	195/65/R15	25%
PP - lato	Falken, Sincera	195/65/R15	25%
TL - lato	Falken, Sincera	195/65/R15	25%
TP - lato	Falken, Sincera	195/65/R15	25%
Dojazdowe	Bridgestone , Tracompa 2	125/70/R17	10%

Sporządzono w 2 egzemplarzach.

Do oceny dołączono 115 fotografii cyfrowych.

Niniejsza opinia nie jest ekspertyzą stanu technicznego pojazdu ani gwarancją niezawodności zespołów i podzespołów pojazdu, została sporządzona wyłącznie na podstawie oględzin w warunkach istniejących w miejscu badania. Opinia określa wyłącznie szacunkową wartość rynkową pojazdu i może być wykorzystana tylko przez zlecającego. Sporządzający opinię zastrzega się, że nie ponosi odpowiedzialności za wady ukryte pojazdu, wady prawne, błędy w dokumentacji pojazdu i błędy montażu. Opinia została sporządzona bezstronnie.

Rzecznawca , data: 08 listopada 2023

.....

Dokumentacja fotograficzna do opinii CFM202310231



Dokumentacja fotograficzna do opinii CFM202310231

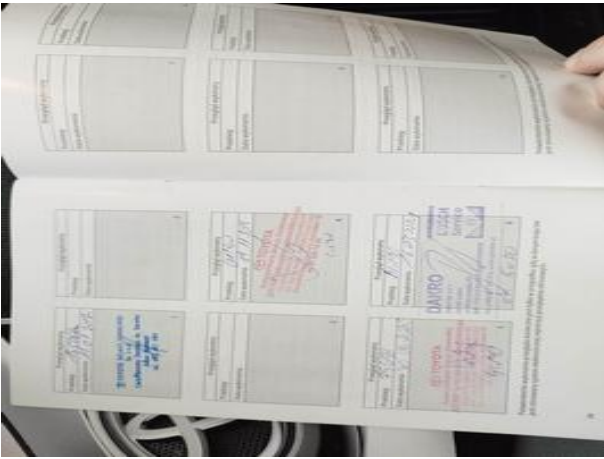
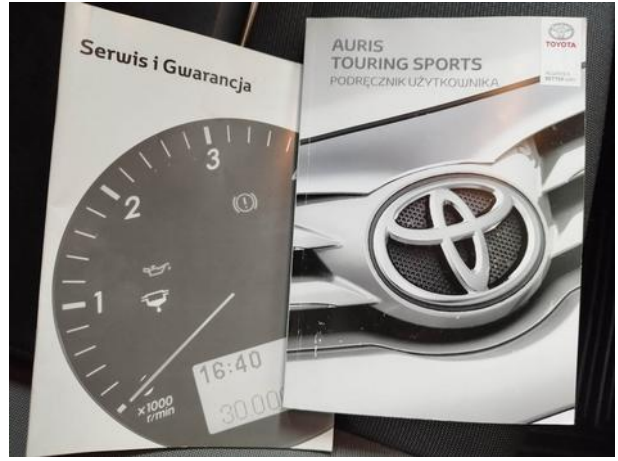

Dokumentacja fotograficzna do opinii CFM202310231









Dokumentacja fotograficzna do opinii CFM202310231



Dokumentacja fotograficzna do opinii CFM202310231



Dokumentacja fotograficzna do opinii CFM202310231



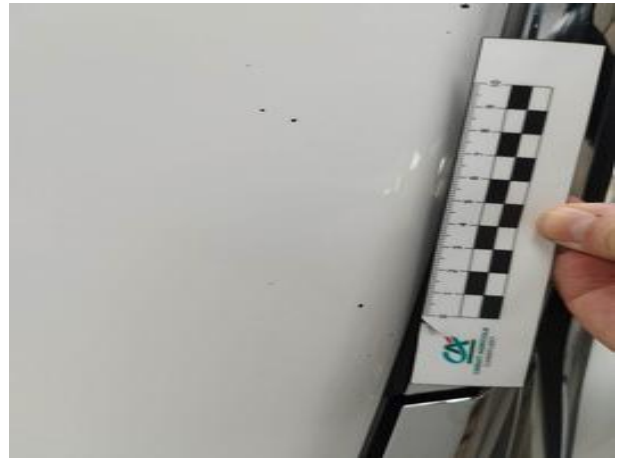

Dokumentacja fotograficzna do opinii CFM202310231



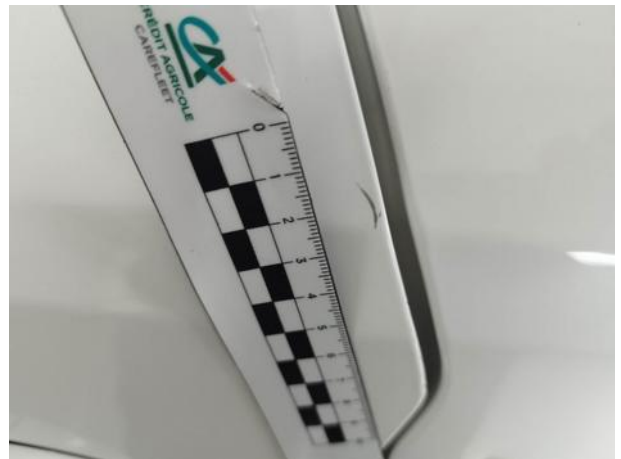

Dokumentacja fotograficzna do opinii CFM202310231



