

„eRzecznawcy Królewicz i Wspólnicy Sp.Jawna”
ul. Kopijników 75A, 03-274 Warszawa

OCENA TECHNICZNA
Nr CFM202310025
Data badania – 17 października 2023r.
Rzecznawca - Piotr Kucharski

Zleceniodawca: Carefleet S.A.
Adres: ul. Legnicka 48 bud. C-D, 54-202 Wrocław
Zakres oceny: Określenie wartości pojazdu dla potrzeb sprzedaży w trybie przetargu.

Dane techniczne:

Nr rejestracyjny: WX8747A

Marka pojazdu: FORD
Model: FIESTA
Kolor: biały

Rodzaj nadwozia: Hatchback
Rodzaj pojazdu: osobowy
Liczba drzwi: 5
Liczba miejsc: 5
Wskazania licznika [km]: 100269
Nr fabryczny (VIN): WF0JXXGAHJKE56862
Rok produkcji: 2019
Rok produkcji – uwaga: Pojazd z polskiej sieci dealerskiej
Masa całkowita (kg): 1675
Masa własna (kg): 1134
Ładowność (kg): 541
Rodzaj paliwa: Olej napędowy
Norma EURO: 6
Typ silnika: zapłon samoczynny
Układ/liczba cyl.: R4
Pojemność [cm³]: 1498
Moc [kW]: 63.00

Data pierwszej rejestracji w kraju: 13.06.2019

Pojazd zbadano w Magnicach k/Wrocławia na parkingu EFL S.A. w obecności zleceniodawcy.

UWAGI:

Pojazd zarejestrowany CAREFLEET S.A. ul. Legnicka 48 bud. C-D 54-202 Wrocław
na:

1. Dowód rejestracyjny: DR/BAP 2587875
2. Data następnego badania technicznego: 10.06.2024r.
3. Kluczyki ilość kompletów: 2 (Dwa klucze, w tym jeden z pilotem centralnego zamka)
4. Dokumentacja eksploatacyjna pojazdu: instrukcja obsługi - brak, książka przeglądów - jest
5. Brak wpisów w książce serwisowej

WYNIKI BADANIA :

I. Silnik stwierdzono: Układ smarowania - poziom oleju na wskaźniku kontrolnym w normie. Poziom cieczy w zbiorniku wyrównawczym układu chłodzenia - powyżej min. Rozruch i praca silnika w warunkach parkingowych w normie. Komora silnika zabrudzona eksploatacyjnie. Zaleca się sprawdzenie pracy silnika w warunkach drogowych.

II. Podwozie stwierdzono: Działanie układu hamulcowego i kierowniczego w warunkach parkingowych w normie. Zaleca się sprawdzenie układów podwozia pojazdu w warunkach drogowych.

III. Układ przeniesienia napędu stwierdzono: Obręcze kół - stalowe 4 sztuk, koło dojazdowe - stalowe. Skrzynia biegów - manualna 6 biegowa. Działanie skrzyni biegów w warunkach parkingowych w normie. Napęd na przednią oś. Zaleca się sprawdzenie układów przeniesienia napędu w warunkach warsztatowych i wykonanie przeglądu.

IV. Nadwozie stwierdzono: Barwa nadwozia biała.

Zderzak P: Zarysowania

Lusterko L: Odpryski

Drzwi PL: Odpryski

Próg L: Zarysowanie

Kłapa T: Zarysowania

Błotnik TP: Zarysowania

Próg P: Zarysowania

Drzwi PP: Zarysowania

Drzwi TP: Odpryski

Zmierzona grubość powłoki lakierowej: pokrywa P - 130µm, błotnik PP - 130µm, drzwi PP - 130µm, drzwi TP - 130 µm, poszycie TP - 130µm, pokrywa T - 130µm, poszycie TL - 1300µm, drzwi TL - 800µm, drzwi PL - 170µm, błotnik PL - 170µm, dach - 130 µm, próg L - 120µm, próg P - 100µm

V. Wnętrze stwierdzono: Fotel LP: Przetarcia / Zabrudzenia Rozdarcie

Kanapa / fotel LT: Zabrudzenia

Kanapa / fotel PT: Zabrudzenia

Fotel PP: Zabrudzenia

Uszczelka tylnej klapy : Rozerwanie

Wnętrze bagażnika: Zarysowania

Układ klimatyzacji wymaga sprawdzenia szczelności, uzupełnienia czynnika roboczego oraz oczyszczenia parownika i układu dolotowego powietrza do wnętrza.

VI. Wyposażenie, stwierdzono: ABS

Airbag 6 sztuk: poduszki powietrzne czołowe i boczne dla kierowcy i pasażera, kurtyny powietrzne

Dywaniki welurowe z przodu

EBA - układ wspomagania hamowania awaryjnego

EBD - elektroniczny rozdział sił hamowania

Elektrycznie sterowane szyby przednie

ESC - układ stabilizacji toru jazdy

Felgi aluminiowe 15 z ogumieniem 195/60

Fotel kierowcy z ręczną regulacją położenia w dwóch płaszczyznach

Fotel pasażera z regulacją przód-tył

HSA - system wspomagający ruszanie pod górę

Instalacja do montażu radioodbiornika

Inteligentny System Bezpieczeństwa (IPS)

Komputer pokładowy

Lakier Uni

Lane Keeping Alert

Lusterka boczne regulowane elektrycznie i ogrzewane, w kolorze nadwozia, z kierunkowskazami
 Ogranicznik prędkości, regulowany (ASLD)
 Oświetlenie bagażnika
 Reflektory automatyczne, z czujnikiem zmierzchu
 Reflektory halogenowe ze światłami do jazdy dziennej
 Spojler tylny w kolorze nadwozia
 Sygnalizacja hamowania awaryjnego
 System bezkorkowego wlewu paliwa - Ford Easy Fuel
 System monitorowania ciśnienia w ogumieniu (TPMS)
 System przypominający o zapięciu pasów dla wszystkich foteli
 System wspomagający utrzymanie pojazdu na pasie ruchu (Lane Keeping Aid)
 Tapicerka materiałowa Tira (styl komfortowy)
 Tylna kanapa dzielona 60/40, składana
 Uchwyty ISOFIX do mocowania fotelika dziecięcego na tylnej kanapie
 Wyłącznik deaktywujący czołową poduszkę powietrzną pasażera
 Zamek centralny
 Dywaniki welurowe z przodu i z tyłu
 Koło zapasowe dojazdowe
 Pakiet Cool & Sound 1:
 Klimatyzacja manualna
 Radio MyConnection/wyświetlacz kolorowy 4,2/zestaw głośn. z Bluetooth/2xUSB/6 głośników/st. dokująca

VII. Wyposażenie dodatkowe:

VIII. Ogumienie :

Opona	Producent	Rozmiar	Stopień zużycia (szacunkowo)
PL - zima	Dębica , Frigo	195/60/R15	50%
PP - zima	Dębica , Frigo	195/60/R15	50%
TL - zima	Dębica , Frigo	195/60/R15	50%
TP - zima	Dębica , Frigo	195/60/R15	50%
Zapaszowe - lato	Continental	175/65/R14	B.D.

Sporządzono w 2 egzemplarzach.

Do oceny dołączono 84 fotografii cyfrowych.

Niniejsza opinia nie jest ekspertyzą stanu technicznego pojazdu ani gwarancją niezawodności zespołów i podzespołów pojazdu, została sporządzona wyłącznie na podstawie oględzin w warunkach istniejących w miejscu badania. Opinia określa wyłącznie szacunkową wartość rynkową pojazdu i może być wykorzystana tylko przez zlecającego. Sporządzający opinię zastrzega się, że nie ponosi odpowiedzialności za wady ukryte pojazdu, wady prawne, błędy w dokumentacji pojazdu i błędy montażu. Opinia została sporządzona bezstronnie.

Rzecznawca , data: 17 października 2023

.....

Dokumentacja fotograficzna do opinii CFM202310025



Dokumentacja fotograficzna do opinii CFM202310025

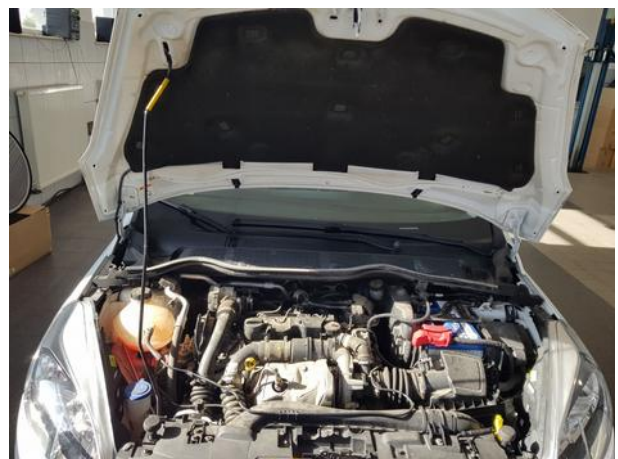

Dokumentacja fotograficzna do opinii CFM202310025



Dokumentacja fotograficzna do opinii CFM202310025

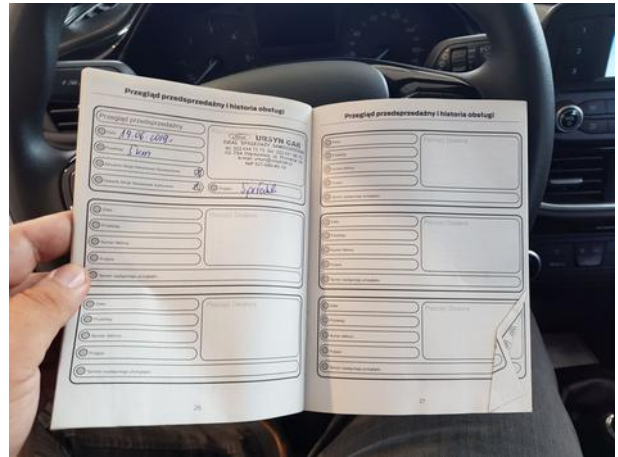
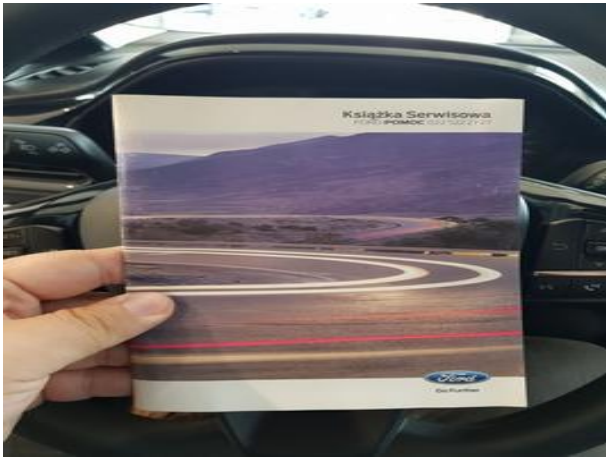

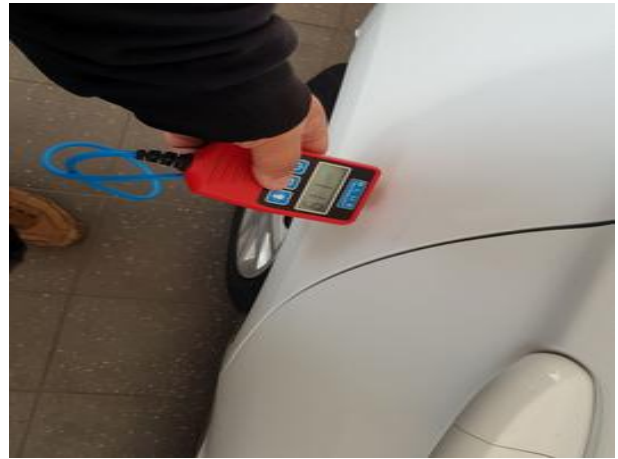
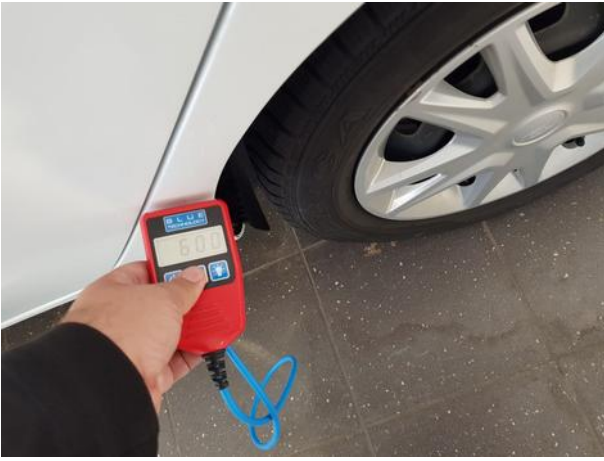

Dokumentacja fotograficzna do opinii CFM202310025



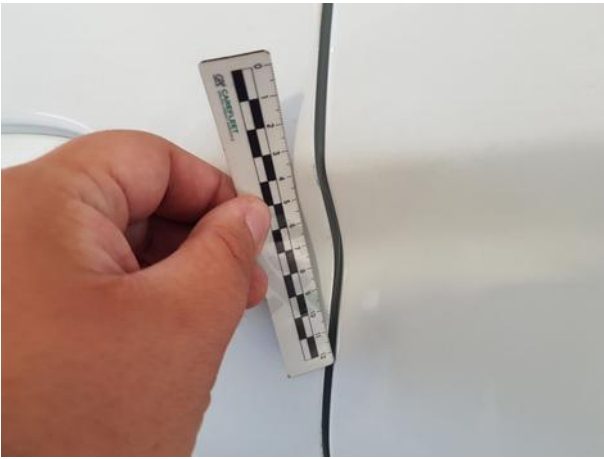



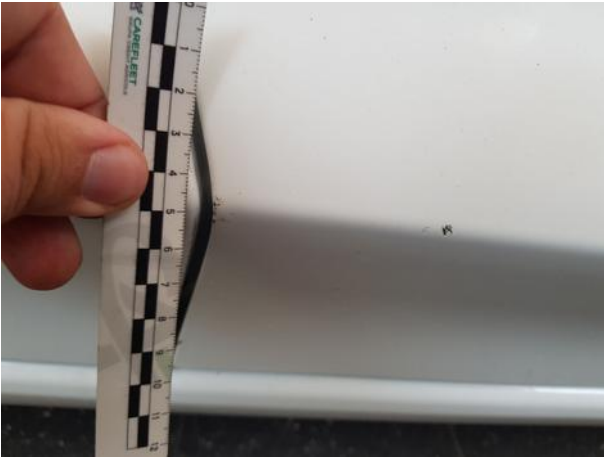

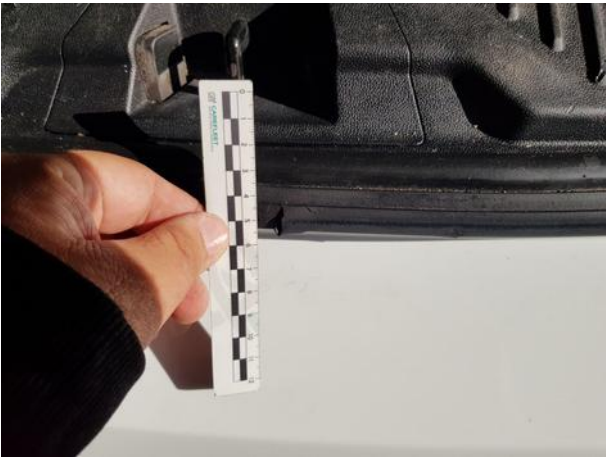

Dokumentacja fotograficzna do opinii CFM202310025

