

**„eRzecznawcy Królewicz i Wspólnicy Sp.Jawna”**  
ul. Kopijników 75A, 03-274 Warszawa

**OCENA TECHNICZNA**

**Nr CFM202309103**

**Data badania – 28 września 2023r.**

**Rzecznawca - Dariusz Rejowski**

**Zleceniodawca:** Carefleet S.A.  
**Adres:** ul. Legnicka 48 bud. C-D, 54-202 Wrocław  
**Zakres oceny:** Określenie wartości pojazdu dla potrzeb sprzedaży w trybie przetargu.

**Dane techniczne:**

Nr rejestracyjny: DW6Y449

Marka pojazdu: PEUGEOT  
Model: PARTNER 1.6 BLUEHDI ACTIVE  
Kolor: biały

Rodzaj nadwozia: Kombi  
Rodzaj pojazdu: Osobowy  
Liczba drzwi: 5  
Liczba miejsc: 5  
Wskazania licznika [km]: 166040  
Nr fabryczny (VIN): VF37JBHY6JN527882  
Rok produkcji: 2018  
Rok produkcji – uwaga: Pojazd z polskiej sieci dealerskiej  
Masa całkowita (kg): 2060  
Masa własna (kg): 1374  
Rodzaj paliwa: Olej napędowy  
Norma EURO: 6  
Typ silnika: zapłon samoczynny  
Układ/liczba cyl.: R4  
Pojemność [cm<sup>3</sup>]: 1560  
Moc [kW]: 73.00

Data pierwszej rejestracji w kraju: 10.08.2018

Pojazd zbadano w Magnicach k/Wrocławia na parkingu EFL S.A. w obecności zleceniodawcy.

**UWAGI:**

Pojazd zarejestrowany CAREFLEET S.A. ul. Legnicka 48 bud. C-D 54-202 Wrocław  
na:

1. Dowód rejestracyjny: DR/BAO3688269
2. Data następnego badania technicznego: 18.08.2024r.
3. Kluczyki ilość kompletów: 2 (Dwa klucze zintegrowane z pilotem centralnego zamka)
4. Dokumentacja eksploatacyjna pojazdu: instrukcja obsługi - jest, książka przeglądów - jest
5. Liczba wpisów w książce serwisowej - 5: 24917 km, 50449 km, 75866 km, 101635 km, 127321 km dnia 10-06-2022

**WYNIKI BADANIA :**

**I. Silnik stwierdzono:** Układ smarowania - poziom oleju na wskaźniku kontrolnym w normie. Poziom cieczy w zbiorniku wyrównawczym układu chłodzenia - powyżej min. Rozruch i praca silnika w warunkach parkingowych w normie. Komora silnika zabrudzona eksploatacyjnie. Zaleca się sprawdzenie pracy silnika w warunkach drogowych.

**II. Podwozie stwierdzono:** Działanie układu hamulcowego i kierowniczego w warunkach parkingowych w normie. Zaleca się sprawdzenie układów podwozia pojazdu w warunkach drogowych.

**III. Układ przeniesienia napędu stwierdzono:** Obręcze kół - stalowe 4 sztuk, koło zapasowe - stalowe. Kołpak LP – zarysowania, Kołpak PP – Zdeformowanie / Wgniecenie, Opona PP – rozcięcie. Skrzynia biegów - manualna 5 biegowa. Działanie skrzyni biegów w warunkach parkingowych w normie. Napęd na przednią oś. Zaleca się sprawdzenie układów przeniesienia napędu w warunkach warsztatowych i wykonanie przeglądu.

**IV. Nadwozie stwierdzono:** Barwa nadwozia biała

Antena radiowa: Złamana

Zderzak przód: Odpryski

Pokrywa przednia: Zarysowania / Odpryski

Ognisko korozji

Błotnik LP: Odpryski

Drzwi LP: rama: Odpryski

Próg lewy: Zarysowania

Rama dachu lewa: Odpryski

Drzwi LT: poszycie: Zdeformowanie / Wgniecenie

Błotnik / ściana boczna LT: Zarysowania

Pokrywa tylna / drzwi tyłu: Odpryski / Zarysowania / Wgniecenia

Zderzak tył: Zarysowania / Odpryski

Błotnik / ściana boczna PT: Zarysowania / Zdeformowanie / Wgniecenie

Próg prawy: Zdeformowanie / Wgniecenie

Lampa LP: Pęknięcia

Dach: Odpryski

Zmierzona grubość powłoki lakierowej: pokrywa P - 100  $\mu\text{m}$ , błotnik PP - 140  $\mu\text{m}$ , drzwi PP - 100  $\mu\text{m}$ , drzwi TP - 100  $\mu\text{m}$ , poszycie TP - 100  $\mu\text{m}$ , pokrywa T - 100  $\mu\text{m}$ , poszycie TL - 100  $\mu\text{m}$ , drzwi TL - 100  $\mu\text{m}$ , drzwi PL - 100  $\mu\text{m}$ , błotnik PL - 100  $\mu\text{m}$ , dach - 100  $\mu\text{m}$ , próg P - 80  $\mu\text{m}$ , próg L - 80  $\mu\text{m}$

**V. Wnętrze stwierdzono:** Wykładzina LP: Przetarcia / Zabrudzenia / Wypalenie

Kanapa / fotele: Przetarcia

Tapicerka pokrywy bagażnika / drzwi tyłu: Zabrudzenia / Zarysowania

Fotel PP: Przetarcia / Uszkodzenia mechaniczne / Wypalenie

Kierownica: Przetarcia

Wnętrze bagażnika: Zabrudzenia / Zarysowania

Kokpit: Zarysowania

Układ klimatyzacji wymaga sprawdzenia szczelności, uzupełnienia czynnika roboczego oraz oczyszczenia parownika i układu dolotowego powietrza do wnętrza.

**VI. Wyposażenie, stwierdzono:** 3 oddzielne fotele w 2. rzędzie

ABS

AFU - system wspomagania hamowania

Airbag kierowcy i pasażera

Czujnik ciśnienia w oponach

Drzwi boczne lewe przesuwne przeszklone

Drzwi boczne prawe przesuwne przeszklone  
 Elektryczne podnoszenie szyb, przód  
 Kanapa 3 osobowa, dzielona  
 Klamki i lusterka w kolorze nadwozia  
 Klimatyzacja  
 Lakier uni  
 Listwy boczne w kolorze nadwozia  
 Lusterka boczne regulowane elektrycznie  
 REF - system rozdziału sił hamowania  
 Roleta bagażnika  
 Szyba przednia kierowcy elektryczna, sekwencyjna  
 Szyby barwione  
 Szyby boczne tylne i tylna przyciemniane (tylna otwierana)  
 Szyby boczne w 2. rzędzie uchylne  
 Światła LED do jazdy dziennej  
 Światła przeciwmgielne  
 Tapicerka materiałowa  
 Tempomat z ogranicznikiem prędkości  
 WIP Sound: Radio CD z MP3, 4 głośniki, sterowanie z kier., komputer pokładowy, wyświetlacz monochrom  
 Wspomaganie układu kierowniczego - progresywne  
 Zamek centralny z pilotem  
 Zderzaki: przedni w kol. nadwozia z dolnym wykończeniem w kolorze srebrnym, tylny w kol. nadwozia  
 Pakiet Miejski  
 Czujnik odległości przy parkowaniu - tył  
 Lusterka boczne ogrzewane  
 Lusterka boczne składane elektrycznie  
 Siatka oddzielająca przestrzeń bagażową

## VII. Wyposażenie dodatkowe:

## VIII. Ogumienie :

Opona	Producent	Rozmiar	Stopień zużycia (szacunkowo)
PL zima	Falken,	205/65/R15	40%
PP zima	Falken,	205/65/R15	40%
TL zima	Falken,	205/65/R15	25%
TP zima	Falken,	205/65/R15	25%
zapasowa	Leber,	205/65/R15	0%

Sporządzono w 2 egzemplarzach.

Do oceny dołączono 163 fotografii cyfrowych.

**Niniejsza opinia nie jest ekspertyzą stanu technicznego pojazdu ani gwarancją niezawodności zespołów i podzespołów pojazdu, została sporządzona wyłącznie na podstawie oględzin w warunkach istniejących w miejscu badania. Opinia określa wyłącznie szacunkową wartość rynkową pojazdu i może być wykorzystana tylko przez zlecającego. Sporządzający opinię zastrzega się, że nie ponosi odpowiedzialności za wady ukryte pojazdu, wady prawne, błędy w dokumentacji pojazdu i błędy montażu. Opinia została sporządzona bezstronnie.**

Rzecznawca , data: 28 września 2023

.....

Dokumentacja fotograficzna do opinii CFM202309103





Dokumentacja fotograficzna do opinii CFM202309103

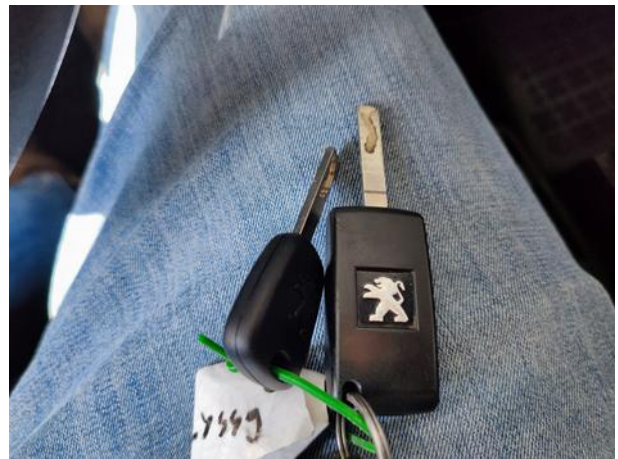

Dokumentacja fotograficzna do opinii CFM202309103

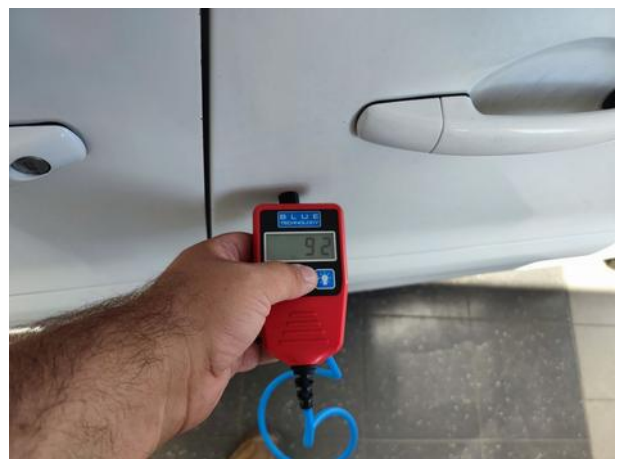
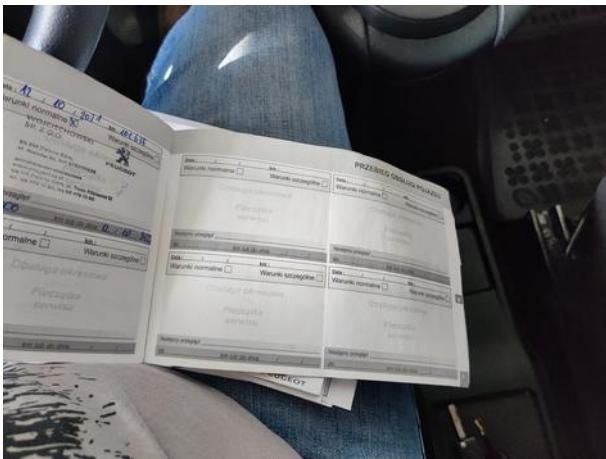



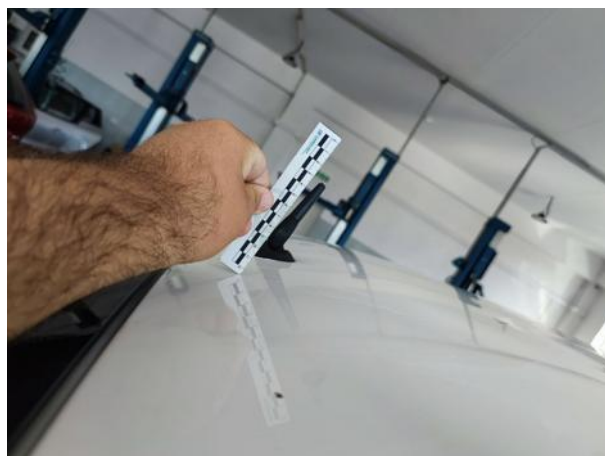
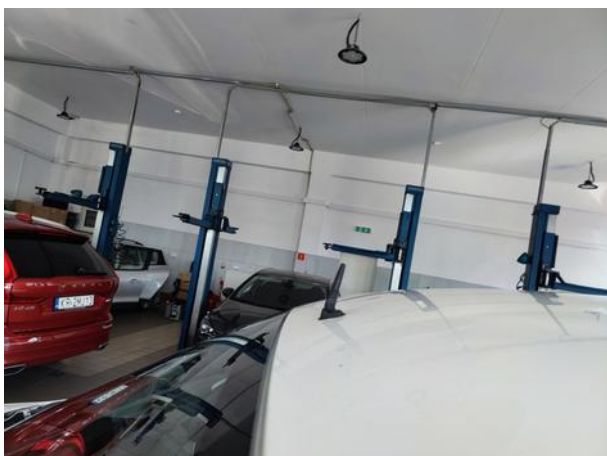



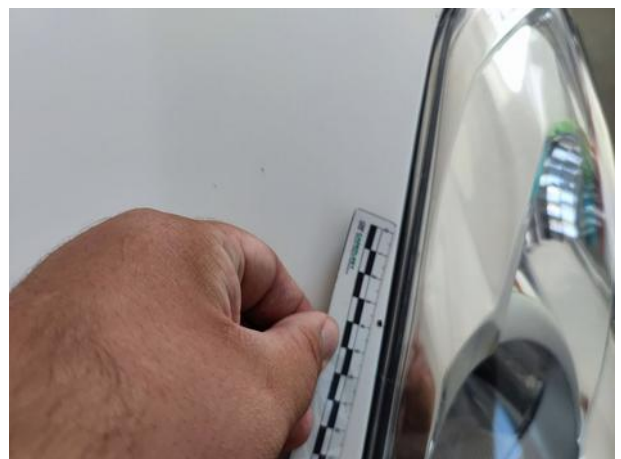







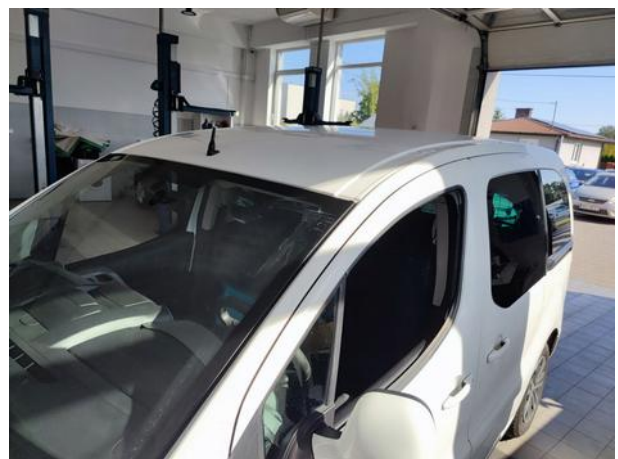

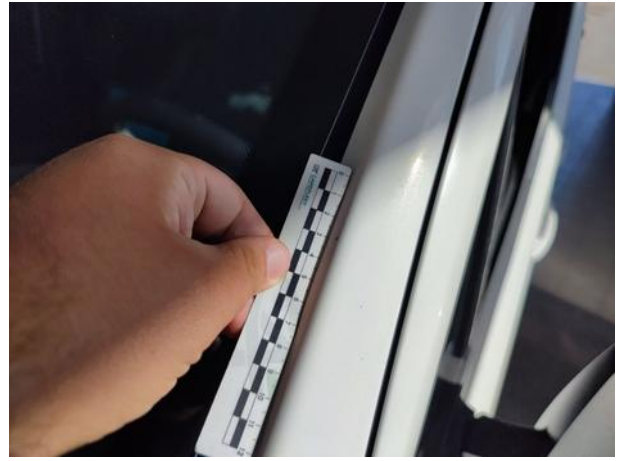



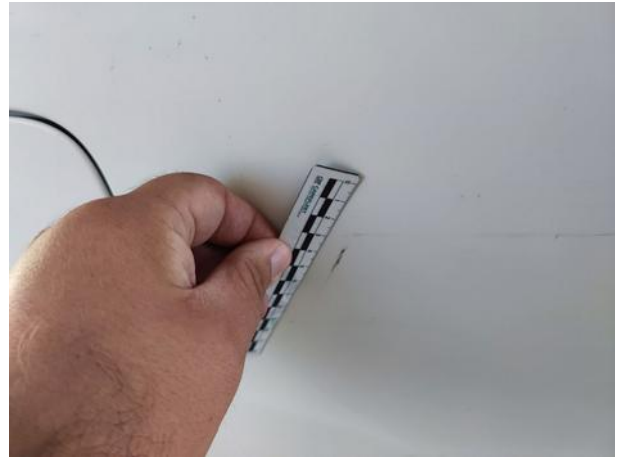



Dokumentacja fotograficzna do opinii CFM202309103











