

**„eRzecznawcy Królewicz i Wspólnicy Sp.Jawna”**  
ul. Kopijników 75A, 03-274 Warszawa

**OCENA TECHNICZNA**

**Nr CFM202311002**

**Data badania – 08 listopada 2023r.**

**Rzecznawca - Michał Kłosowski**

**Zleceniodawca:** Carefleet S.A.  
**Adres:** ul. Legnicka 48 bud. C-D, 54-202 Wrocław  
**Zakres oceny:** Określenie wartości pojazdu dla potrzeb sprzedaży w trybie przetargu.

**Dane techniczne:**

Nr rejestracyjny: SK266VR

Marka pojazdu: SKODA  
Model: KODIAQ 2.0 TDI 4X4 STYLE DSG  
Kolor: niebieski

Rodzaj nadwozia: SUV  
Rodzaj pojazdu: Osobowy  
Liczba drzwi: 5  
Liczba miejsc: 5  
Wskazania licznika [km]: 60696  
Nr fabryczny (VIN): TMBLN7NS9N8007782  
Rok produkcji: 2021  
Rok produkcji – uwaga: Pojazd z polskiej sieci dealerskiej  
Masa całkowita (kg): 2410  
Masa własna (kg): 1774  
Rodzaj paliwa: Olej napędowy  
Norma EURO: 6  
Typ silnika: Zapłon samoczynny  
Układ/liczba cyl.: R4  
Pojemność [cm<sup>3</sup>]: 1968  
Moc [kW]: 147.00

Data pierwszej rejestracji w kraju: 10.01.2022

Pojazd zbadano w Magnicach k/Wrocławia na parkingu EFL S.A. w obecności zleceniodawcy.

**UWAGI:**

Pojazd zarejestrowany CAREFLEET S.A. ul. Legnicka 48 bud. C-D 54-202 Wrocław  
na:

1. Dowód rejestracyjny: DR/BAT 0227358
2. Data następnego badania technicznego: 10.01.2025r.
3. Kluczyki ilość kompletów: 2 (Dwa klucze zintegrowane z pilotem centralnego zamka)
4. Dokumentacja eksploatacyjna pojazdu: instrukcja obsługi - jest, książka przeglądów - brak
5. Elektroniczna książka serwisowa.

**WYNIKI BADANIA :**

**I. Silnik stwierdzono:** Układ smarowania - poziom oleju na wskaźniku kontrolnym w normie. Poziom cieczy w zbiorniku wyrównawczym układu chłodzenia - powyżej min. Rozruch i praca silnika w warunkach parkingowych w normie. Komora silnika zabrudzona eksploatacyjnie. Zaleca się sprawdzenie pracy silnika w warunkach drogowych.

**II. Podwozie stwierdzono:** Działanie układu hamulcowego i kierowniczego w warunkach parkingowych w normie. Zaleca się sprawdzenie układów podwozia pojazdu w warunkach drogowych.

**III. Układ przeniesienia napędu stwierdzono:** Obręcze kół - aluminiowe 4 sztuk, koło dojazdowe - stalowe. Felga TL - zarysowania. Skrzynia biegów - automatyczna. Działanie skrzyni biegów w warunkach parkingowych w normie. Napęd 4x4. Zaleca się sprawdzenie układów przeniesienia napędu w warunkach warsztatowych i wykonanie przeglądu.

**IV. Nadwozie stwierdzono:** Barwa nadwozia niebieska. Pokrywa P - odprysk, Słupki "A" L - odprysk, Drzwi TL - zarysowanie, Obudowa lusterka P - zarysowanie, Pokrywa T - zarysowanie, Próg P - zarysowanie. Zmierzona grubość powłoki lakierowej: pokrywa P - 120µm, Błotnik PL - 120µm, Błotnik PP - 120µm, Drzwi PL - 120µm, Drzwi PP - 120µm, Drzwi TL - 120µm, Drzwi TP - 120µm, Ściana TL - 160µm, Ściana TP - 130µm, Pokrywa T - 120µm, Dach - 130µm, Próg L - 110µm, Próg P - 90µm.

**V. Wnętrze stwierdzono:** Listwa progowa L - zarysowania, Podsufitka - zabrudzenia, Wykładzina pasa tylnego - zarysowania. Układ klimatyzacji wymaga sprawdzenia szczelności, uzupełnienia czynnika roboczego oraz oczyszczenia parownika i układu dolotowego powietrza do wnętrza.

**VI. Wyposażenie, stwierdzono:** 8 głośników

ABS - system zapobiegający blokowaniu się kół podczas hamowania

ASR - system optymalizacji przyczepności podczas przyspieszania

Bluetooth (zestaw głośnomówiący)

Czujnik odległości przy parkowaniu - przód/tył z Manoeuvre Assist

DAB +

DRIVER ALERT - funkcja wykrywania zmęczenia kierowcy

DRIVING MODE SELECT - dla napędu 4x4 z funkcją off-road

DSR - system podpowiedzi ruchu kierownicą

EDS - elektroniczna blokada mechanizmu różnicowego

El. podnoszenie szyb - przód i tył

ESC - system stabilizacji toru jazdy

Felgi aluminiowe 19 TRIGLAV polerowane z ogumieniem 235/50

Fotele przednie z funkcją podgrzewania

Fotele przednie z manualną regulacją podparcia lędźwiowego

Fotele przednie z manualną regulacją wysokości

FRONT ASSIST – kontrola odstępu z funkcją awaryjnego hamowania

Funkcja Start-Stop i odzyskiwania energii

Gniazdo 12V w konsoli środkowej oraz w bagażniku

Gwarancja 2 roky bez limitu

HBA - hydrauliczny system wspomagania awaryjnego hamowania

HHC - system wspomagania ruszania pod wzniesienia

Immobilizer

KESSEY FULL – bezkluczykowy system obsługi samochodu

Klimatyzacja automatyczna Climatronic, 3-strefowa

Lampy przednie Full LED Matrix

Lampy tylne Full LED

LIGHT ASSIST (Coming Home, Leaving Home, Tunnel Light) z czujnikiem deszczu i zmierzchu

Listwy wokół szyb bocznych, chromowane

Lusterka boczne elektryczne, podgrzewane, składane, automatycznie ściemniające się lusterko kierowcy  
Lusterka boczne i klamki drzwi w kolorze nadwozia  
Lusterko wsteczne przyciemniające się automatycznie + czujnik deszczu  
MANOEUVRE ASSIST - funkcja automatycznego hamowania podczas manewru cofania  
MKB – Multi Collision Brake  
MSR - system optymalizacji przyczepności podczas hamowania silnikiem  
Nagrzewnica dodatkowa  
Ogranicznik prędkości  
Ozdobne nakładki na progi w drzwiach przednich  
Parasol w schowku drzwi kierowcy  
Pasy bezpieczeństwa 3-punktowe z napinaczami, przód  
Pasy bezpieczeństwa 3-punktowe, tył  
Pedestrian Monitor - system hamowania awaryjnego  
Podgrzewane dysze spryskiwaczy przedniej szyby  
Podłokietnik dla pasażerów w drugim rzędzie siedzeń  
Podłokietnik z przodu  
Poduszka kolanowa kierowcy  
Poduszki 6 sztuk (czołowe poduszki kierowcy i pasażera, boczne poduszki - przód, kurtyny powietrzne)  
RBS - osuszanie tarcz hamulcowych  
Relingi dachowe - chromowane  
Schowek na okulary  
Schowek pod fotelem pasażera  
Składane oparcia tylnej kanapy w drugim rzędzie siedzeń  
Spryskiwacze lamp przednich  
Światła przeciwmgielne, przód  
Tapicerka materiałowo-skórzana Style  
Tempomat aktywny do 210 km/h  
TPM - system kontroli ciśnienia w oponach  
Tylne światło przeciwmgielne  
Tylne trzecie światło hamowania  
Uchwyty ISOFIX do instalacji fotelika dziecięcego, tył z mocowaniem TopTether  
Virtual Cocpit - Cyfrowy zestaw wskaźników  
Wspomaganie układu kierowniczego  
Wyłącznik poduszki powietrznej pasażera  
Zamek centralny z pilotem  
Zestaw haczyków w bagażniku  
Zestaw siatek w bagażniku  
Funkcja rozpoznawania znaków drogowych  
Kierownica 2-ramienna wielofunkcyjna w skórze z pakietem skórzanym, podgrzewana  
Kłapa bagażnika sterowana elektrycznie  
Lakier metalik  
Pakiet Komfortowego Snu Premium  
Dywaniki Lounge Step z przodu  
Koc  
Rolety przeciwsłoneczne szyb bocznych tylnych drzwi  
Rozkładane oparcia zagłówek w drugim rzędzie siedzeń  
SUNSET - Szyby boczne tylne oraz szyba tylna dodatkowo przyciemniane  
Szyby boczne z przodu - dźwiękochłonne  
Pakiet Rodzinny  
DOOR PROTECTION - dodatkowa ochrona krawędzi drzwi przednich i tylnych  
Pojemnik na odpadki w drzwiach z przodu  
Rolety przeciwsłoneczne szyb bocznych tylnych drzwi  
Pakiet wewnętrznego oświetlenia LED Ambiente

Przygotowanie do montażu haka holowniczego  
System nawigacji satelitarnej Columbus z mapą Europy 3D(ekran dotykowy 9.2, WLAN,  
InfotainmentOnline

**VII. Wyposażenie dodatkowe:**

**VIII. Ogumienie :**

Opona	Producent	Rozmiar	Stopień zużycia (szacunkowo)
PL lato	Pirelli	235/50/R19	33%
PP lato	Pirelli	235/50/R19	33%
TL lato	Pirelli	235/50/R19	33%
TP lato	Pirelli	235/50/R19	33%
koła zapasowe dojazdowe	Linglong	145/85/R18	Brak danych

Sporządzono w 2 egzemplarzach.

Do oceny dołączono 59 fotografii cyfrowych.

**Niniejsza opinia nie jest ekspertyzą stanu technicznego pojazdu ani gwarancją niezawodności zespołów i podzespołów pojazdu, została sporządzona wyłącznie na podstawie oględzin w warunkach istniejących w miejscu badania. Opinia określa wyłącznie szacunkową wartość rynkową pojazdu i może być wykorzystana tylko przez zlecającego. Sporządzający opinię zastrzega się, że nie ponosi odpowiedzialności za wady ukryte pojazdu, wady prawne, błędy w dokumentacji pojazdu i błędy montażu. Opinia została sporządzona bezstronnie.**

Rzecznawca , data: 08 listopada 2023

.....

Dokumentacja fotograficzna do opinii CFM202311002

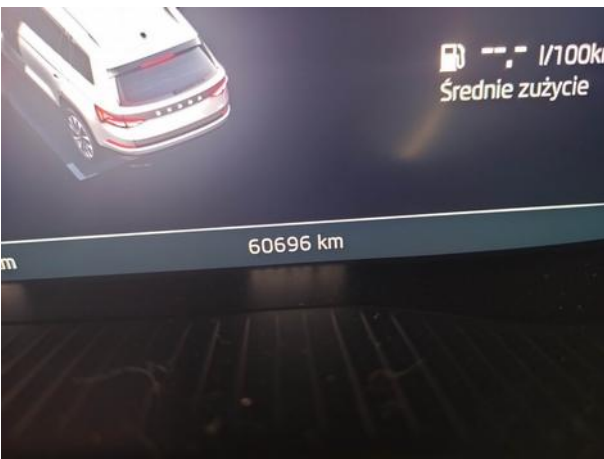

Dokumentacja fotograficzna do opinii CFM202311002

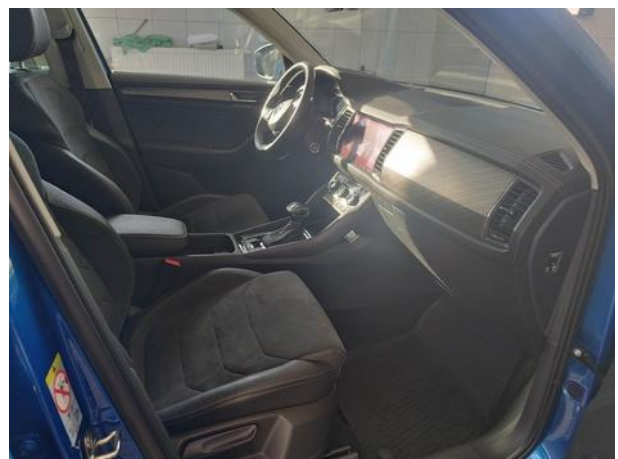
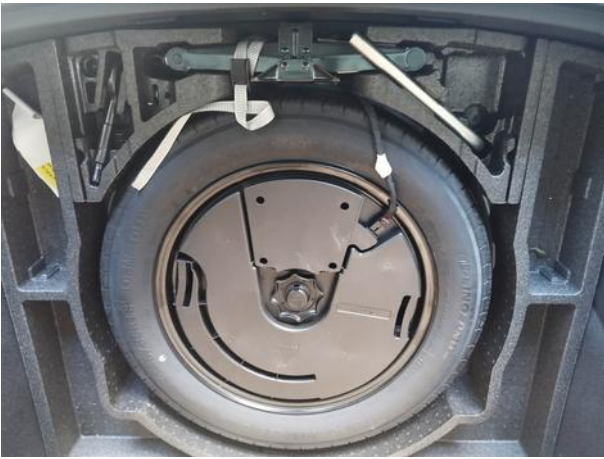

Dokumentacja fotograficzna do opinii CFM202311002

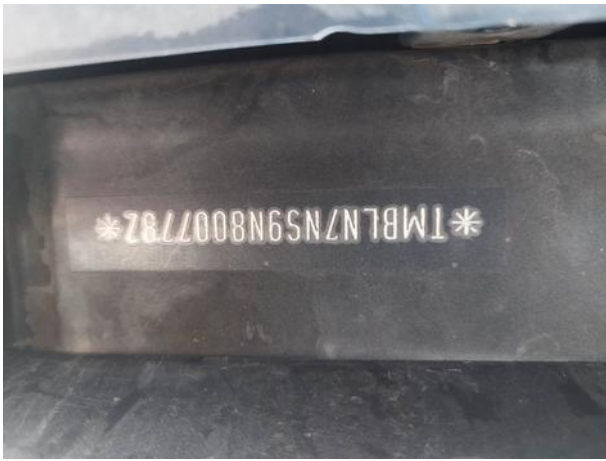









Dokumentacja fotograficzna do opinii CFM202311002



Dokumentacja fotograficzna do opinii CFM202311002

