

**„eRzecznawcy Królewicz i Wspólnicy Sp.Jawna”**  
ul. Kopijników 75A, 03-274 Warszawa

**OCENA TECHNICZNA**  
**Nr CFM202310181**  
**Data badania – 31 października 2023r.**  
**Rzecznawca - Dariusz Rejowski**

**Zleceniodawca:** Carefleet S.A.  
**Adres:** ul. Legnicka 48 bud. C-D, 54-202 Wrocław  
**Zakres oceny:** Określenie wartości pojazdu dla potrzeb sprzedaży w trybie przetargu.

**Dane techniczne:**

Nr rejestracyjny: DW7FK09

Marka pojazdu: PEUGEOT  
Model: 508 1.5 BLUEHDI ACTIVE S&S  
Kolor: czarny

Rodzaj nadwozia: Hatchback  
Rodzaj pojazdu: Osobowy  
Liczba drzwi: 5  
Liczba miejsc: 5  
Wskazania licznika [km]: 177060  
Nr fabryczny (VIN): VR3FBYHZJKY107051  
Rok produkcji: 2019  
Rok produkcji – uwaga: Pojazd z polskiej sieci dealerskiej  
Masa całkowita (kg): 1999  
Masa własna (kg): 1415  
Rodzaj paliwa: Olej napędowy  
Norma EURO: 6  
Typ silnika: zapłon samoczynny  
Układ/liczba cyl.: R4  
Pojemność [cm<sup>3</sup>]: 1499  
Moc [kW]: 96.00

Data pierwszej rejestracji w kraju: 27.08.2019

Pojazd zbadano w Magnicach k/Wrocławia na parkingu EFL S.A. w obecności zleceniodawcy.

**UWAGI:**

Pojazd zarejestrowany CAREFLEET S.A. ul. Legnicka 48 bud. C-D 54-202 Wrocław  
na:

1. Dowód rejestracyjny: DR/BAP3780925
2. Data następnego badania technicznego: 22.08.2024r.
3. Kluczyki ilość kompletów: 2 (Dwa klucze zintegrowane z pilotem centralnego zamka)
4. Dokumentacja eksploatacyjna pojazdu: instrukcja obsługi - jest, książka przeglądów - jest
5. Liczba wpisów w książce serwisowej - 0

**WYNIKI BADANIA :**

**I. Silnik stwierdzono:** Układ smarowania - poziom oleju na wskaźniku kontrolnym w normie. Poziom cieczy w zbiorniku wyrównawczym układu chłodzenia - powyżej min. Rozruch i praca silnika w warunkach parkingowych w normie. Komora silnika zabrudzona eksploatacyjnie. Zaleca się sprawdzenie pracy silnika w warunkach drogowych.

**II. Podwozie stwierdzono:** Działanie układu hamulcowego i kierowniczego w warunkach parkingowych w normie. Zaleca się sprawdzenie układów podwozia pojazdu w warunkach drogowych.

**III. Układ przeniesienia napędu stwierdzono:** Obręcze kół - aluminiowe 4 sztuk, koło dojazdowe - stalowe. Felga PP – zarysowania, Felga LT – zarysowania, Felga PT - zarysowania. Skrzynia biegów - manualna 6 biegowa. Działanie skrzyni biegów w warunkach parkingowych w normie. Napęd na przednią oś. Zaleca się sprawdzenie układów przeniesienia napędu w warunkach warsztatowych i wykonanie przeglądu.

**IV. Nadwozie stwierdzono:** Barwa nadwozia czarna

Zderzak przód: Odpryski / Wgniecenia

Pokrywa przednia: Odpryski / Zarysowania / Ślady lakierowania

Drzwi LP: Zarysowania / Odpryski

Listwa drzwi LP: Zarysowania

Drzwi LT: Zarysowania

Zderzak tył: Zarysowania / Wgniecenia

Drzwi PP: Zarysowania / Odpryski

Drzwi PT: Zarysowania

Szyba czołowa: Odpryski

Lusterko P: Zarysowania

Błotnik PT: Zarysowania

Dach: Odpryski

Rama dachu P: Zarysowania

Rama dachu L: Odpryski

Pokrywa tył: Zarysowania

Lampy tył: Zarysowania

Próg L: Zarysowania

Błotnik LP: Zarysowania / Odpryski

Zmierzona grubość powłoki lakierowej: drzwi PP - 115  $\mu\text{m}$ , drzwi TP - 115  $\mu\text{m}$ , poszycie TP - 120  $\mu\text{m}$ , pokrywa T - TW, poszycie TL - 250  $\mu\text{m}$ , drzwi TL - 115  $\mu\text{m}$ , drzwi PL - 115  $\mu\text{m}$ , dach - 125  $\mu\text{m}$ , próg P - 80  $\mu\text{m}$ , próg L - 70  $\mu\text{m}$

**V. Wnętrze stwierdzono:** Tunel środkowy: Zarysowania

Fotel LP: Zabrudzenia

Fotel PP: Zabrudzenia

Podłokietnik: Rozdarcie / Zabrudzenia

Tapicerka drzwi LT: Zabrudzenia

Tapicerka drzwi PP: Zabrudzenia

Wykładzina bagażnika: Zabrudzenia

Wnętrze bagażnika: Zabrudzenia

Kanapa T: Zabrudzenia

Tapicerka słupka C prawa: Zarysowania

Układ klimatyzacji wymaga sprawdzenia szczelności, uzupełnienia czynnika roboczego oraz oczyszczenia parownika i układu dolotowego powietrza do wnętrza.

**VI. Wyposażenie, stwierdzono:** ABS

ASR - system kontroli trakcji

Automatyczne włączanie świateł (czujnik zmierzchu)  
Chromowane listwy podokienne  
Czujnik ciśnienia w ogumieniu, pośredni  
Czujnik deszczu (automatycznie włączane wycieraczki)  
Czujniki odległości przy parkowaniu - tył  
Deska rozdzielcza i panele drzwiowe wykończone w stylu Carbon  
EBA  
EBFD  
ESP - system stabilizacji toru jazdy  
Funkcja oświetlenia Follow Me Home  
Hamulec postojowy elektryczny (FSE) z funkcją Hill Assist  
Kierownica pokryta skórą licową  
Kierownica wielofunkcyjna  
Kierunkowskazy w obudowie lusterek zewnętrznych  
Kieszenie w oparciach foteli przednich  
Klimatyzacja automatyczna, dwustrefowa z nawiewami w drugim rzędzie siedzeń  
Kolumna kierownicy z regulacją w dwóch płaszczyznach  
Konsola centralna z dwoma uchwytami na kubki  
Lampy tylne LED  
Lusterka boczne składane elektrycznie  
Lusterka boczne w kolorze nadwozia  
Lusterko wsteczne przyciemniające się automatycznie  
Oświetlenie wewnętrzne LED  
Panel wirtualnych zegarów 12,3 cala  
Pasy bezpieczeństwa przednie z napinaczami, ogranicznikami napięcia i regulacją wysokości mocowania  
Pasy bezpieczeństwa tylne (skrajne) 3-punktowe  
Podłokietnik tylny z uchwytami na napoje i otworem do przewozu długich przedmiotów  
Podłokietniki dla kierowcy i pasażera z przodu  
Podsufitka w kolorze beżowym Salin  
Poduszki powietrzne boczne  
Poduszki powietrzne czołowe  
Poduszki powietrzne kurtynowe  
Radio: 8 głośników, MP3, Bluetooth, USB  
System Active Bonnet - system wykorzystujący aktywną maskę w celu ochrony pieszych  
System Active Safety Brake  
System bezkluczykowego uruchomienia auta (DML)  
System Driver Attention Alert  
System monitorowania ograniczeń prędkości  
System ostrzegania przed kolizją - Distance Alert (FCW)  
System utrzymywania na pasie ruchu z wykrywaniem krawędzi drogi  
Szyba przednia akustyczna  
Szyby barwione  
Szyby przednie i tylne elektryczne  
Tapicerka materiałowa  
Tempomat z ogranicznikiem prędkości  
Tylna kanapa składana, dzielona 2/3 - 1/3  
Uchwyty ISOFIX do mocowania fotelika dziecięcego - tył  
Wlot powietrza do chłodnicy z poziomym żebrowaniem  
Wspomaganie układu kierowniczego, elektryczne  
Wyświetlacz multimedialny, dotykowy 8 calowy  
Zagłówki przednie i tylne z regulacją wysokości  
Zamek centralny  
Alarm (oraz centralny zamek)  
Czujniki odległości przy parkowaniu - przód

Felgi aluminiowe 17 Merion z ogumieniem 215/55  
Gniazda USB (2x) w tylnej części  
Koło zapasowe dojazdowe  
Lakier metalik  
Reflektory przednie Full LED + Światła tylne Full LED 3D z funkcją zmiennej intensywności  
świecenia  
System nawigacji satelitarnej Peugeot Connect NAV + DAB + Peugeot Connect SOS & Assistance  
Szyby boczne tylne i tylna przyciemniane

#### VII. Wyposażenie dodatkowe:

#### VIII. Ogumienie :

Opona	Producent	Rozmiar	Stopień zużycia (szacunkowo)
PL Letnia	Kumho,	215/55/R17	30%
PP Letnia	Kumho,	215/55/R17	30%
TL Letnia	Kumho,	215/55/R17	25%
TP Letnia	Kumho,	215/55/R17	25%
dojazdowa	Uniroyal,	T135/80/R17	0%

Sporządzono w 2 egzemplarzach.

Do oceny dołączono 213 fotografii cyfrowych.

**Niniejsza opinia nie jest ekspertyzą stanu technicznego pojazdu ani gwarancją niezawodności zespołów i podzespołów pojazdu, została sporządzona wyłącznie na podstawie oględzin w warunkach istniejących w miejscu badania. Opinia określa wyłącznie szacunkową wartość rynkową pojazdu i może być wykorzystana tylko przez zlecającego. Sporządzający opinię zastrzega się, że nie ponosi odpowiedzialności za wady ukryte pojazdu, wady prawne, błędy w dokumentacji pojazdu i błędy montażu. Opinia została sporządzona bezstronnie.**

Rzecznawca , data: 31 października 2023

.....

Dokumentacja fotograficzna do opinii CFM202310181



Dokumentacja fotograficzna do opinii CFM202310181



Dokumentacja fotograficzna do opinii CFM202310181



# Dokumentacja fotograficzna do opinii CFM202310181

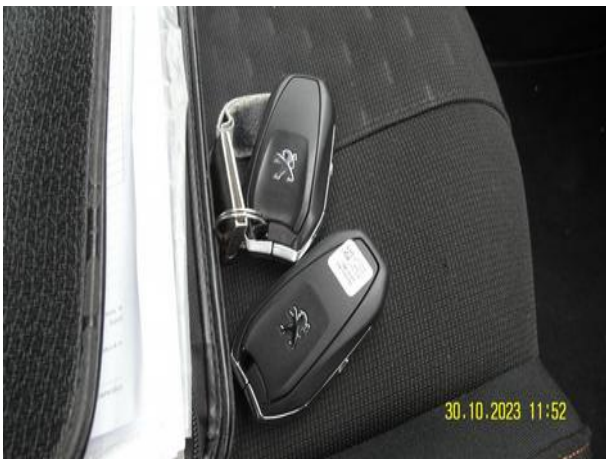
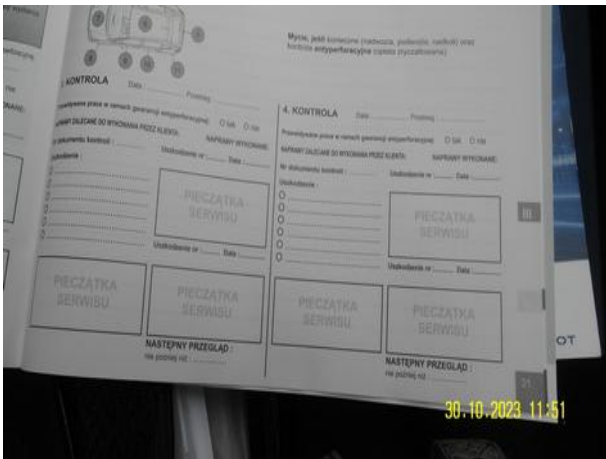
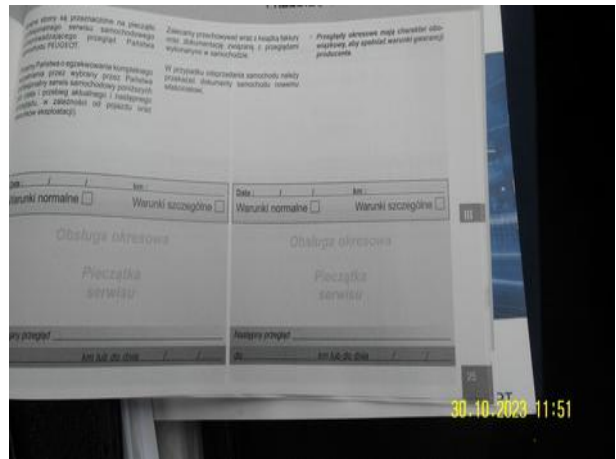
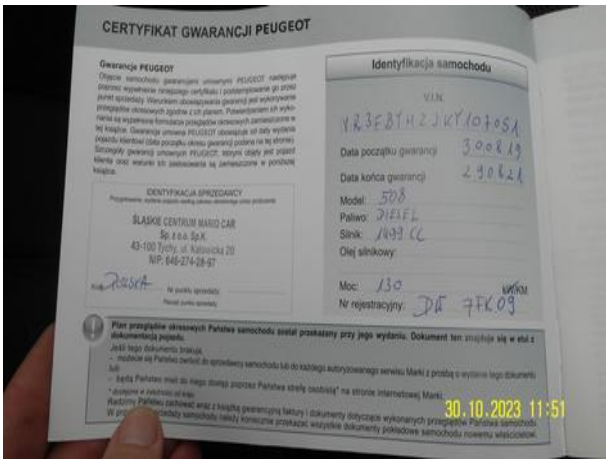
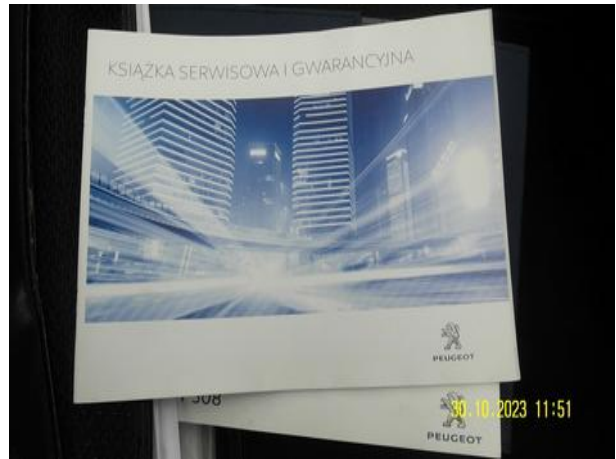



Dokumentacja fotograficzna do opinii CFM202310181



Dokumentacja fotograficzna do opinii CFM202310181



Dokumentacja fotograficzna do opinii CFM202310181

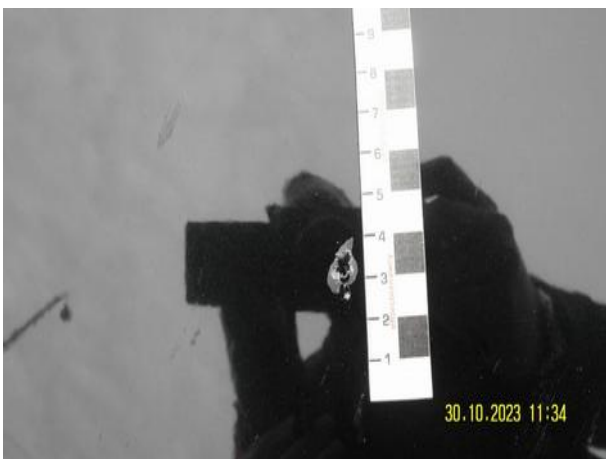
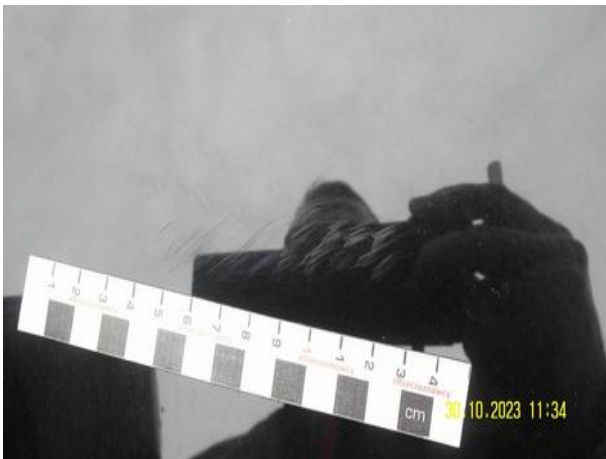
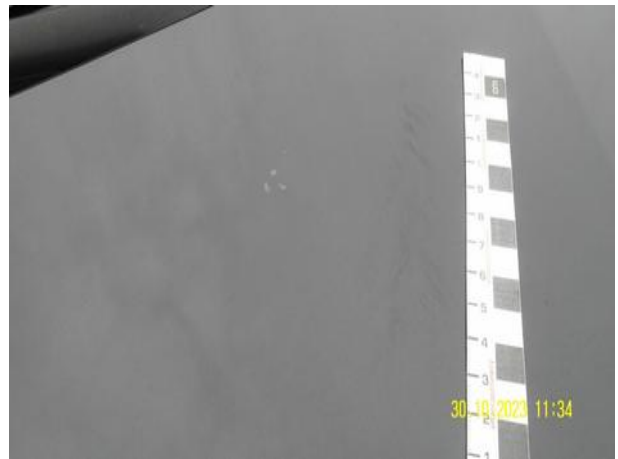

Dokumentacja fotograficzna do opinii CFM202310181

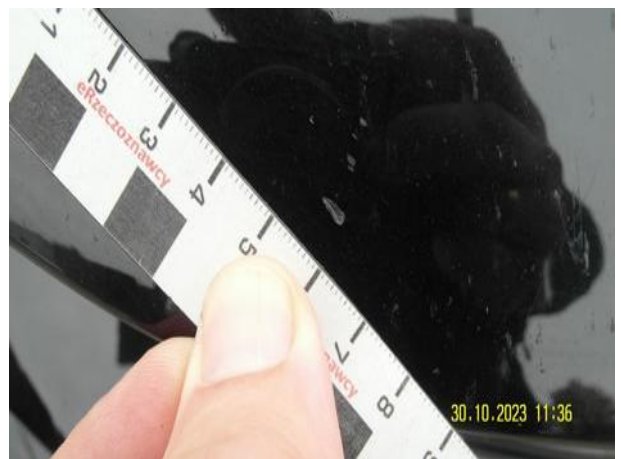
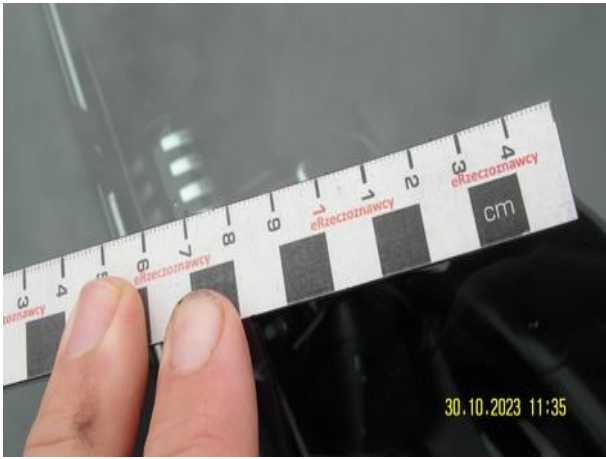

Dokumentacja fotograficzna do opinii CFM202310181

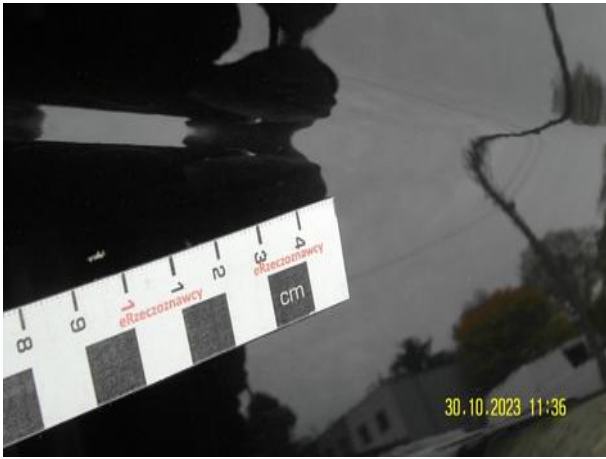
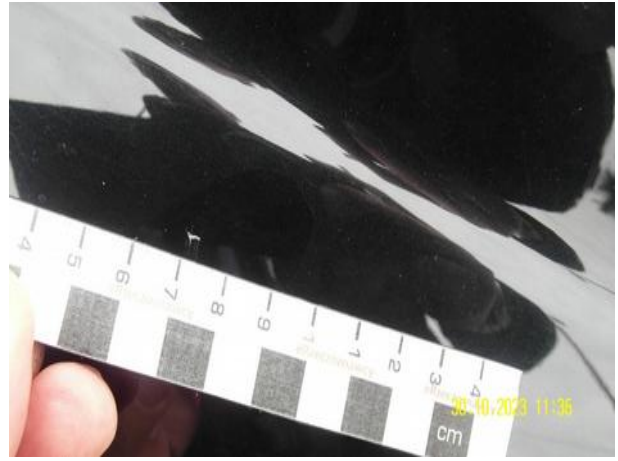
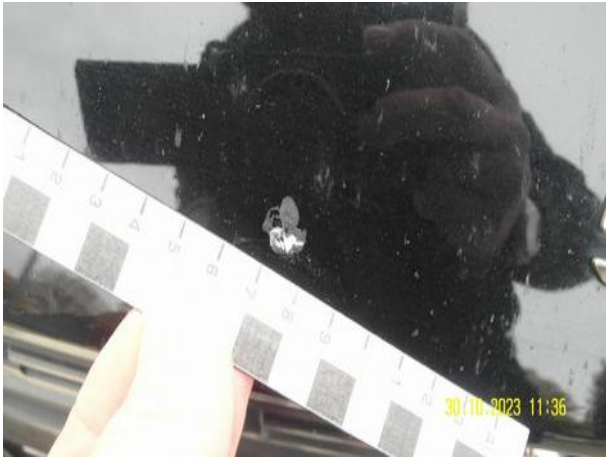

Dokumentacja fotograficzna do opinii CFM202310181



Dokumentacja fotograficzna do opinii CFM202310181



Dokumentacja fotograficzna do opinii CFM202310181

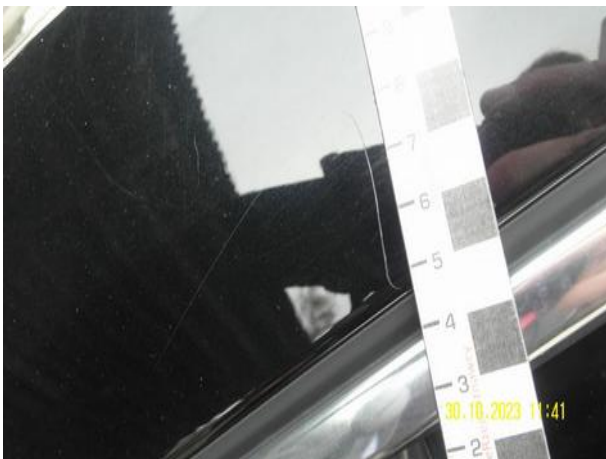
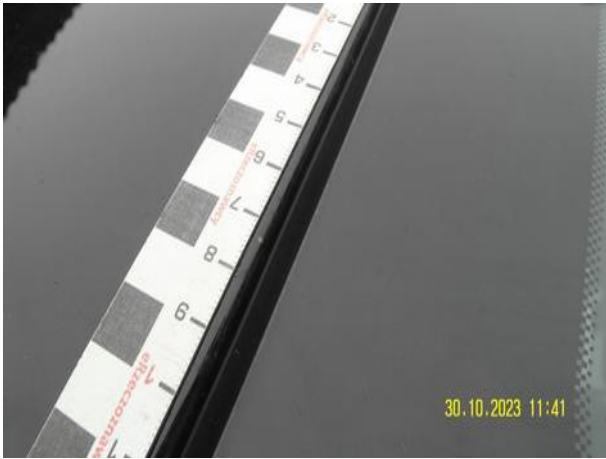



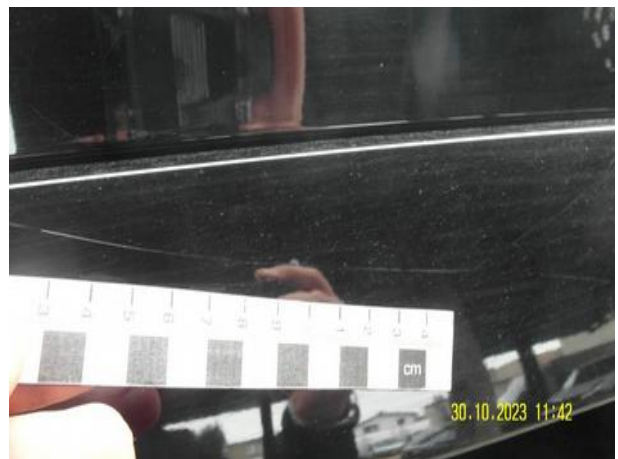
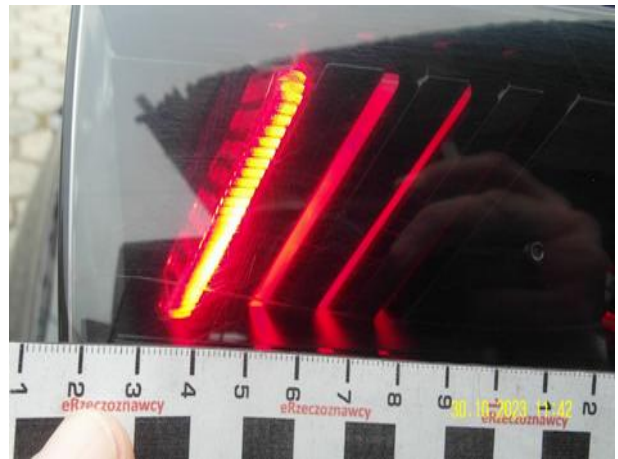
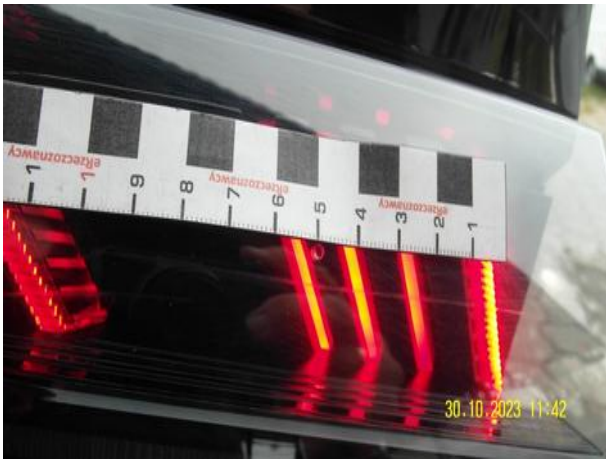

Dokumentacja fotograficzna do opinii CFM202310181

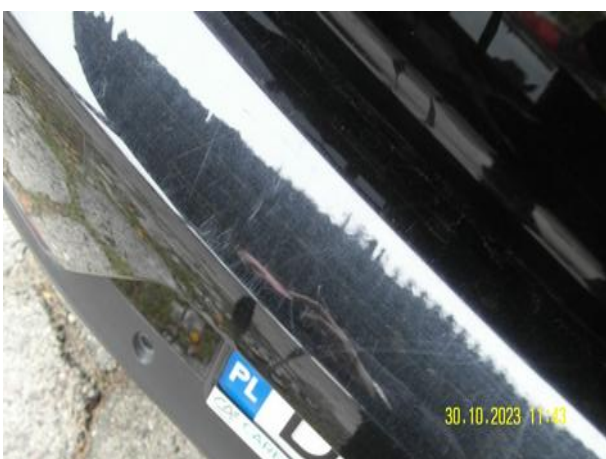

Dokumentacja fotograficzna do opinii CFM202310181

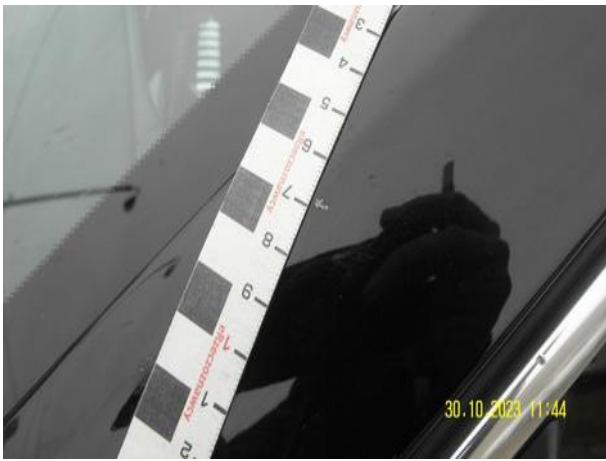
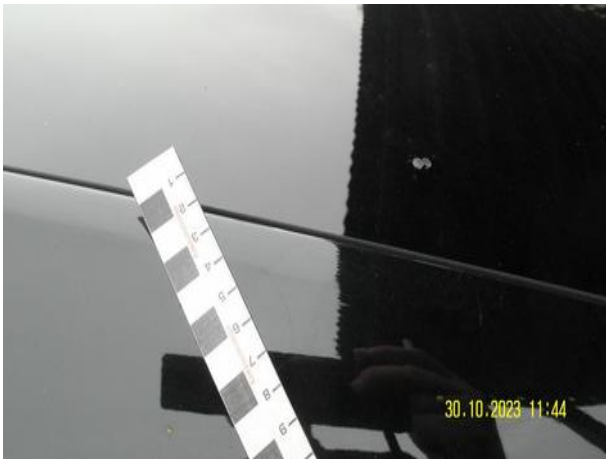

Dokumentacja fotograficzna do opinii CFM202310181

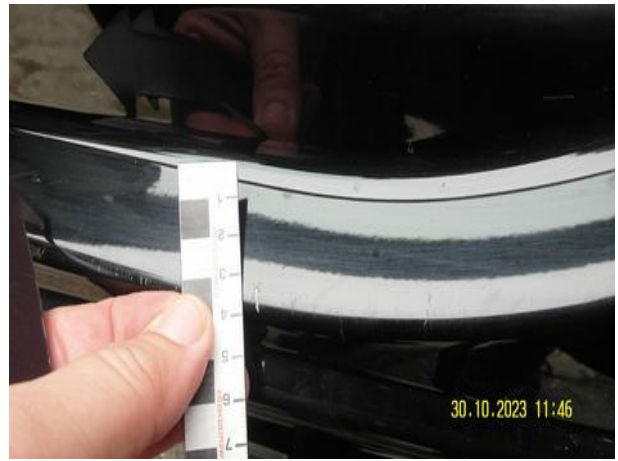

Dokumentacja fotograficzna do opinii CFM202310181

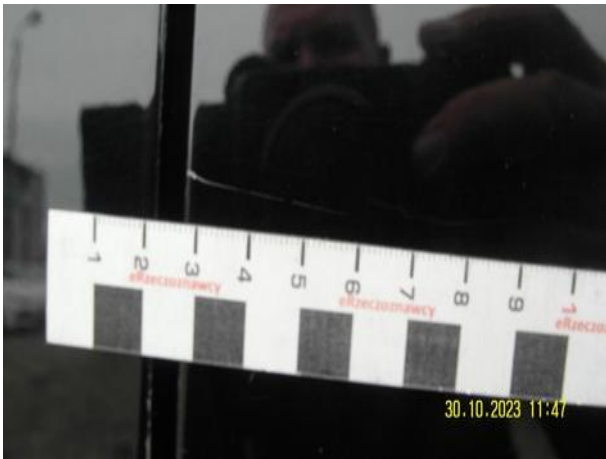

Dokumentacja fotograficzna do opinii CFM202310181

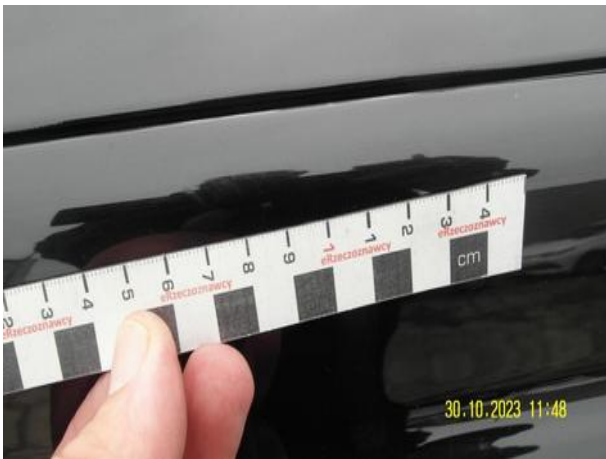
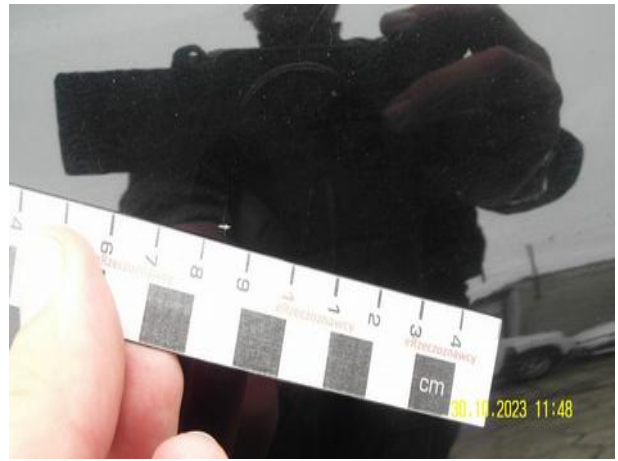

Dokumentacja fotograficzna do opinii CFM202310181



Dokumentacja fotograficzna do opinii CFM202310181





Dokumentacja fotograficzna do opinii CFM202310181



Dokumentacja fotograficzna do opinii CFM202310181



Dokumentacja fotograficzna do opinii CFM202310181

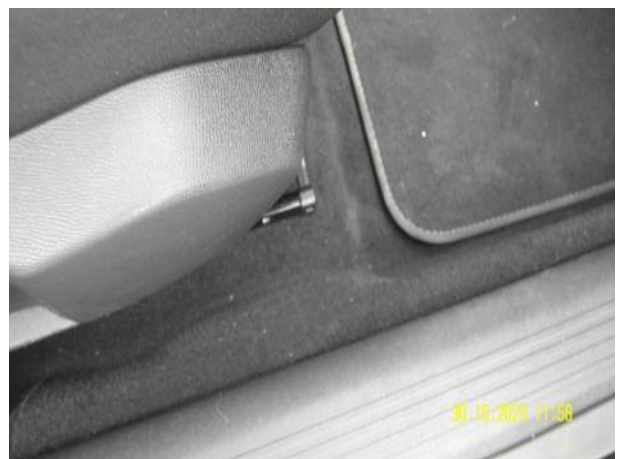
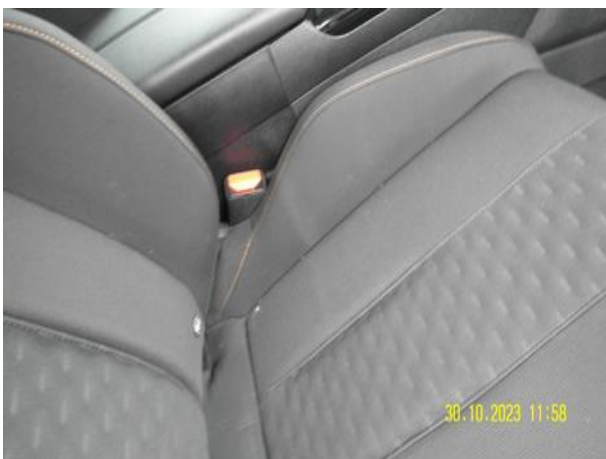
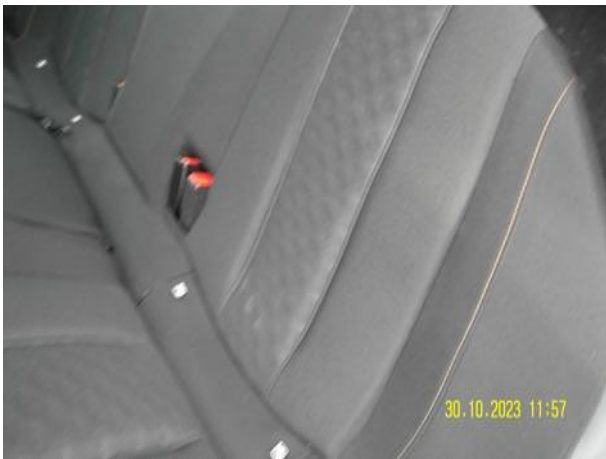

Dokumentacja fotograficzna do opinii CFM202310181

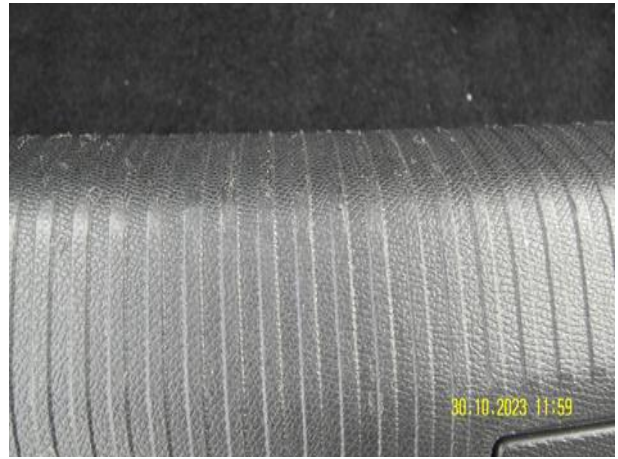

Dokumentacja fotograficzna do opinii CFM202310181



Dokumentacja fotograficzna do opinii CFM202310181



Dokumentacja fotograficzna do opinii CFM202310181

