

„eRzecznawcy Królewicz i Wspólnicy Sp.Jawna”
ul. Kopijników 75A, 03-274 Warszawa

OCENA TECHNICZNA
Nr CFM202310102
Data badania – 24 października 2023r.
Rzecznawca - Dariusz Rejowski

Zleceniodawca: Carefleet S.A.
Adres: ul. Legnicka 48 bud. C-D, 54-202 Wrocław
Zakres oceny: Określenie wartości pojazdu dla potrzeb sprzedaży w trybie przetargu.

Dane techniczne:

Nr rejestracyjny: DW6R189

Marka pojazdu: TOYOTA
Model: YARIS HYBRID 100 ACTIVE
Kolor: biały

Rodzaj nadwozia: Hatchback
Rodzaj pojazdu: Osobowy
Liczba drzwi: 5
Liczba miejsc: 5
Wskazania licznika [km]: 191844
Nr fabryczny (VIN): VNKKD3D3X0A349784
Rok produkcji: 2017
Rok produkcji – uwaga: Pojazd z polskiej sieci dealerskiej
Masa całkowita (kg): 1565
Masa własna (kg): 1090
Rodzaj paliwa: Hybryda
Norma EURO: 6
Typ silnika: zapłon iskrowy
Układ/liczba cyl.: R4
Pojemność [cm³]: 1497
Moc [kW]: 54.00

Data pierwszej rejestracji w kraju: 24.08.2017

Pojazd zbadano w Magnicach k/Wrocławia na parkingu EFL S.A. w obecności zleceniodawcy.

UWAGI:

Pojazd zarejestrowany CAREFLEET S.A. ul. Legnicka 48 bud. C-D 54-202 Wrocław
na:

1. Dowód rejestracyjny: DR/BAN3632376
2. Data następnego badania technicznego: 07.08.2024r.
3. Kluczyki ilość kompletów: 2 (Jeden klucz zintegrowany z pilotem centralnego zamka, drugi bez pilota)
4. Dokumentacja eksploatacyjna pojazdu: instrukcja obsługi - jest, książka przeglądów - jest
5. Liczba wpisów w książce serwisowej - 12: 15050 km, 30223 km, 45441 km, 60768 km, 74951 km, 90580 km, 105100 km, 120200 km, 135217 km, 150306 km, 165291 km, 180225 km dnia 02-03-2023

WYNIKI BADANIA :

I. Silnik stwierdzono: Układ smarowania - poziom oleju na wskaźniku kontrolnym w normie. Poziom cieczy w zbiorniku wyrównawczym układu chłodzenia - powyżej min. Rozruch i praca silnika w warunkach parkingowych w normie. Komora silnika zabrudzona eksploatacyjnie. Zaleca się sprawdzenie pracy silnika w warunkach drogowych.

II. Podwozie stwierdzono: Działanie układu hamulcowego i kierowniczego w warunkach parkingowych w normie. Zaleca się sprawdzenie układów podwozia pojazdu w warunkach drogowych.

III. Układ przeniesienia napędu stwierdzono: Zapalona kontrolka ciśnienia w kołach. Obręcze kół - stalowe 4 sztuk, koło dojazdowe - stalowe. Skrzynia biegów - automatyczna. Działanie skrzyni biegów w warunkach parkingowych w normie. Napęd na przednią oś. Zaleca się sprawdzenie układów przeniesienia napędu w warunkach warsztatowych i wykonanie przeglądu.

IV. Nadwozie stwierdzono: Barwa nadwozia biała

Zderzak przód: Zarysowania

Pokrywa przednia: Odpryski

Szyba czołowa: Odpryski

Drzwi LP: Zarysowania

Drzwi LT: Zdeformowanie / Wgniecenie

Błotnik / ściana boczna LT: Zdeformowanie / Wgniecenie

Zderzak tył: Zarysowania

Drzwi PT: Zarysowania

Próg prawy: Zdeformowanie / Wgniecenie

Próg lewy: Zarysowania

Zmierzona grubość powłoki lakierowej: pokrywa P - 110 μm , błotnik PP - 110 μm , drzwi PP - 110 μm , drzwi TP - 110 μm , poszycie TP - 110 μm , pokrywa T - 110 μm , poszycie TL - 110 μm , drzwi TL - 110 μm , drzwi PL - 100 μm , błotnik PL - 110 μm , dach - 110 μm , próg P - 90 μm , próg L - 80 μm

V. Wnętrze stwierdzono: Podsufitka lewa: Zabrudzenia / Otwory / Pęknięcia

Wykładzina LP: Zabrudzenia / Przetarcia

Kanapa / fotel LT: Zabrudzenia

Wykładzina bagażnika: Zabrudzenia

Fotel PP: Zabrudzenia

Listwa progu PP: Zarysowania

Kierownica: Wytarcia

Fotel LP: Wytarcia

Tapicerka drzwi LP: Zabrudzenia

Układ klimatyzacji wymaga sprawdzenia szczelności, uzupełnienia czynnika roboczego oraz oczyszczenia parownika i układu dolotowego powietrza do wnętrza.

VI. Wyposażenie, stwierdzono: ABS

Airbag 6 sztuk: poduszki powietrzne czołowe i boczne dla kierowcy i pasażera, kurtyny powietrzne

Airbag kolan kierowcy

Automatyczne światła drogowe

BA - system wspomagania hamowania

Bluetooth

Czujnik deszczu

EBD - elektroniczny rozdział sił hamowania

Elektrycznie regulowane szyby przednie

Felgi stalowe 15 z ogumieniem 175/65
 Fotel kierowcy z regulacją wysokości
 Funkcja oświetlenia Follow-Me-Home
 Gniazdo USB
 HAC - system wspomagający pokonywanie podjazdu
 Immobilizer
 Kierownica regulowana w pionie i poziomie
 Kierownica wielofunkcyjna
 Klamki w kolorze nadwozia
 Klimatyzacja automatyczna - dwustrefowa
 Komputer pokładowy
 Lakier uni
 Lusterka boczne regulowane elektrycznie
 Lusterka boczne w kolorze nadwozia
 Radio CD z MP3/WMA + 6 głośników
 Sygnalizacja niezapiętych pasów bezpieczeństwa
 System antykradzieżowy
 System Lane Departure Alert
 System monitorowania ciśnienia w oponach
 System Pre-Collision (układ wczesnego reagowania w razie ryzyka zderzenia)
 System zabezpieczenia antykradzieżowego komputera i złącza diagnostycznego
 Światła do jazdy dziennej
 Światła przednie projektorowe
 Tapicerka materiałowa
 TRC - system kontroli trakcji
 Tylne oparcie składane, dzielone
 Uchwyty ISOFIX do mocowania fotelika dziecięcego
 VSC - system stabilizacji toru jazdy
 Wspomaganie układu kierowniczego
 Wyłącznik poduszki powietrznej pasażera
 Zagłówki z regulacją wysokości
 Zamek centralny sterowany pilotem
 Zderzaki w kolorze nadwozia
 System antykradzieżowy (rozszerzenie)

VII. Wyposażenie dodatkowe:

VIII. Ogumienie :

Opona	Producent	Rozmiar	Stopień zużycia (szacunkowo)
PL lato	Nexen,	175/65/R15	30%
PP lato	Nexen,	175/65/R15	30%
TL lato	Nexen,	175/65/R15	35%
TP lato	Nexen,	175/65/R15	45%
dojazdowa	Dunlop,	T125/70/D16	0%

Sporządzono w 2 egzemplarzach.

Do oceny dołączono 100 fotografii cyfrowych.

Niniejsza opinia nie jest ekspertyzą stanu technicznego pojazdu ani gwarancją niezawodności zespołów i podzespołów pojazdu, została sporządzona wyłącznie na podstawie oględzin w warunkach istniejących w miejscu badania. Opinia określa wyłącznie szacunkową wartość rynkową pojazdu i może być wykorzystana tylko przez zlecającego. Sporządzający opinię zastrzega się, że nie ponosi odpowiedzialności za wady ukryte pojazdu, wady prawne, błędy w dokumentacji pojazdu i błędy montażu. Opinia została sporządzona bezstronnie.

Rzecznawca , data: 24 października 2023

.....

Dokumentacja fotograficzna do opinii CFM202310102



Dokumentacja fotograficzna do opinii CFM202310102



Dokumentacja fotograficzna do opinii CFM202310102

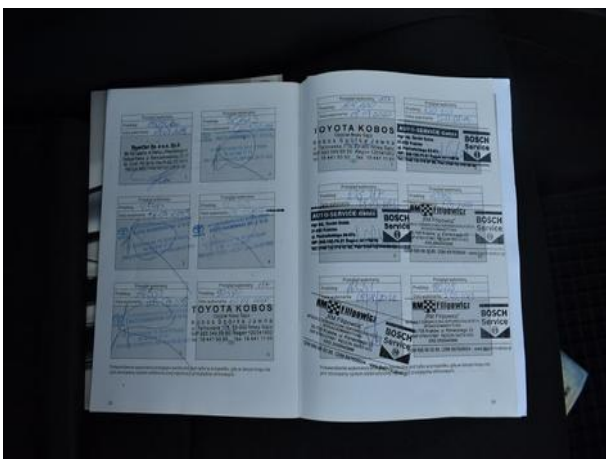
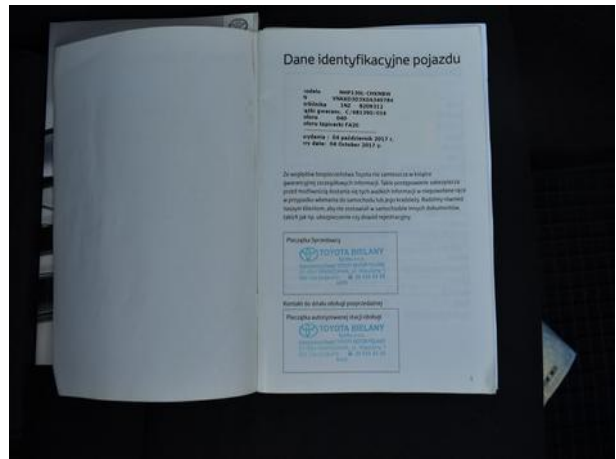
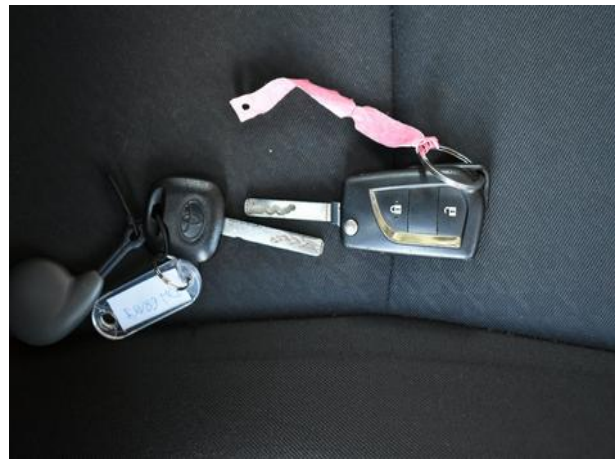
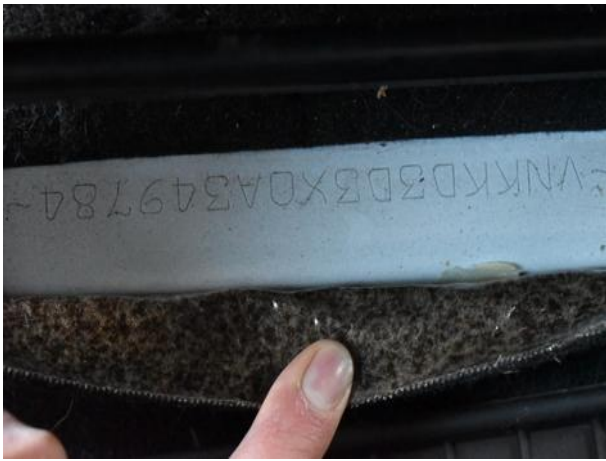





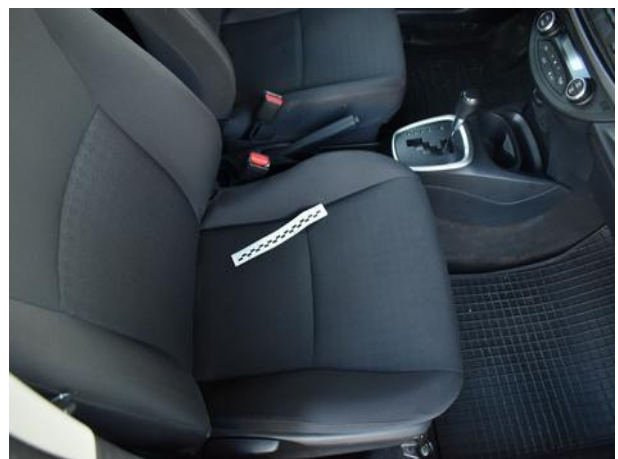

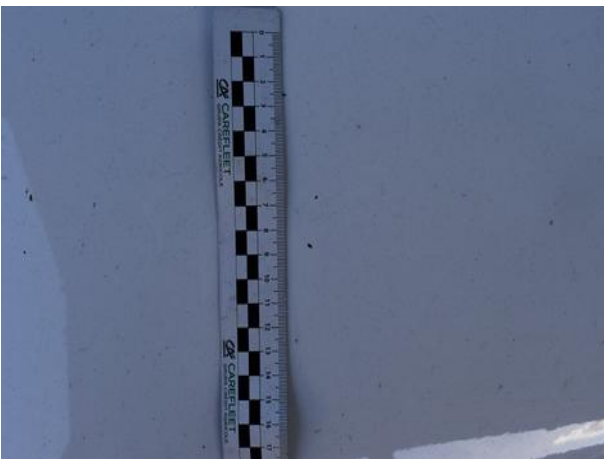





Dokumentacja fotograficzna do opinii CFM202310102







Dokumentacja fotograficzna do opinii CFM202310102

