

„eRzecznawcy Królewicz i Wspólnicy Sp.Jawna”
ul. Kopijników 75A, 03-274 Warszawa

OCENA TECHNICZNA
Nr CFM202310118
Data badania – 13 października 2023r.
Rzecznawca - Piotr Kucharski

Zleceniodawca: Carefleet S.A.
Adres: ul. Legnicka 48 bud. C-D, 54-202 Wrocław
Zakres oceny: Określenie wartości pojazdu dla potrzeb sprzedaży w trybie przetargu.

Dane techniczne:

Nr rejestracyjny: WW097YP

Marka pojazdu: AUDI
Model: A3
Kolor: czarny

Rodzaj nadwozia: Sedan
Rodzaj pojazdu: osobowy
Liczba drzwi: 4
Liczba miejsc: 5
Wskazania licznika [km]: 63200
Nr fabryczny (VIN): WAUZZZ8VXK1012488
Rok produkcji: 2018
Rok produkcji – uwaga: Pojazd z polskiej sieci dealerskiej
Masa całkowita (kg): 1850
Masa własna (kg): 1323
Ładowność (kg): 527
Rodzaj paliwa: Benzyna
Norma EURO: 6
Typ silnika: zapłon iskrowy
Układ/liczba cyl.: R4
Pojemność [cm³]: 1498
Moc [kW]: 110.00

Data pierwszej rejestracji w kraju: 19.12.2018

Pojazd zbadano w Magnicach k/Wrocławia na parkingu EFL S.A. w obecności zleceniodawcy.

UWAGI:

Pojazd zarejestrowany CAREFLEET S.A. ul. Legnicka 48 bud. C-D 54-202 Wrocław
na:

1. Dowód rejestracyjny: DR/BAO 5589487
2. Data następnego badania technicznego: 19.12.2023r.
3. Kluczyki ilość kompletów: 2 (Dwa klucze, w tym jeden z pilotem centralnego zamka)
4. Dokumentacja eksploatacyjna pojazdu: instrukcja obsługi - jest, książka przeglądów - brak
5. Książka serwisowa elektroniczna

WYNIKI BADANIA :

I. Silnik stwierdzono: Układ smarowania - poziom oleju na wskaźniku kontrolnym w normie. Poziom cieczy w zbiorniku wyrównawczym układu chłodzenia - powyżej min. Rozruch i praca silnika w warunkach parkingowych w normie. Komora silnika zabrudzona eksploatacyjnie. Zaleca się sprawdzenie pracy silnika w warunkach drogowych.

II. Podwozie stwierdzono: Działanie układu hamulcowego i kierowniczego w warunkach parkingowych w normie. Zaleca się sprawdzenie układów podwozia pojazdu w warunkach drogowych.

III. Układ przeniesienia napędu stwierdzono: Obręcze kół - aluminiowe 4 sztuk, koło dojazdowe - stalowe. Skrzynia biegów - automatyczna. Działanie skrzyni biegów w warunkach parkingowych w normie. Napęd na przednią oś. Zaleca się sprawdzenie układów przeniesienia napędu w warunkach warsztatowych i wykonanie przeglądu.

IV. Nadwozie stwierdzono: Barwa nadwozia czarna.

Zderzak przód: Zarysowania

Pokrywa przednia: Zarysowania

Felga LP: Zarysowania

Zderzak tył: Zarysowania

Felga PP: Zarysowania

Drzwi PL: Zarysowania

Drzwi TL: Zarysowania

Błotnik TL: Odpryski

Błotnik TP: Zarysowania

Drzwi PP: Odpryski

Zmierzona grubość powłoki lakierowej: pokrywa P - 110µm, błotnik PP - 110µm, drzwi PP - 150µm, drzwi TP - 130 µm, poszycie TP - 130µm, pokrywa T - 140µm, poszycie TL - 130µm, drzwi TL - 130µm, drzwi PL - 150µm, błotnik PL - 110µm, dach - 150µm, próg L - 110µm, próg P - 100µm

V. Wnętrze stwierdzono: Fotel PP: Zabrudzenia

Układ klimatyzacji wymaga sprawdzenia szczelności, uzupełnienia czynnika roboczego oraz oczyszczenia parownika i układu dolotowego powietrza do wnętrza.

VI. Wyposażenie, stwierdzono: ABS - system zapobiegający blokowaniu się kół podczas hamowania
Adaptacyjne światła hamowania - aut. włączanie świateł awaryjnych w przypadku nagłego hamowania

Airbag 6 sztuk (czołowe poduszki kierowcy i pasażera, boczne poduszki- przód, kurtyny powietrzne)

Asystent podjazdu

Czujnik ciśnienia w oponach

Dywaniki - wykładzina

Elementy dekoracyjne wnętrza - Micrometallic

ESC - układ stabilizacji toru jazdy

Fotel kierowcy z mech. regulacją wysokości

Fotel pasażera z manualną regulacją wysokości

Hamulec postojowy - elektromechaniczny

Immobilizer

Instalacja radiowa + 8 głośników

Interfejs Bluetooth

Kierownica 3-ramienna, sportowa

Koło zapasowe

Lampy Bi-ksenonowe ze światłami do jazdy dziennej

Listwy ozdobne wokół szyb w kolorze srebrnym

Lusterka boczne regulowane elektrycznie

Lusterka boczne w kolorze nadwozia
 Lusterka boczne, ogrzewane
 Ogrzewane dysze spryskiwaczy
 Przedni podłokietnik
 Sygnalizacja niezapiętych pasów bezpieczeństwa
 System Start/Stop z systemem rekuperacji
 Szyby przednie elektryczne
 Szyby termoizolacyjne
 Śruby zabezpieczające koła przed kradzieżą
 Tapicerka tkaninowa Index
 Tylna kanapa składana, dzielona
 Uchwyty ISOFIX - przód i tył
 Wspomaganie układu kierowniczego - Servotronic
 Wyłącznik poduszki powietrznej pasażera z przodu
 Zamek centralny z pilotem
 Zawieszenie dynamiczne
 Złącze Aux-in
 Lakier metalik
 Pakiet promocyjny Comfort:
 Alarm z Advanced Key (z funkcją Safe Lock)
 Audi parking system przód/tył - czujniki parkowania
 Klimatyzacja automatyczna
 Pakiet Oświetlenie wnętrza

Pakiet promocyjny S line selection:

Felgi aluminiowe 17, Star Design (5-ramienne) z ogumieniem 225/45

Pakiet stylistyczny S line Exterior

Pakiet promocyjny Technology:

Audi Connect - 3 lata

Audi phone box (w konsoli centralnej) - system głośnomówiący

Audi sound system

Kierownica wielofunkcyjna 3-ramienna sportowa - skórzana

System nawigacji satelitarnej MMI Navigation plus na dysku twardym z MMI touch

Tempomat

VII. Wyposażenie dodatkowe:

VIII. Ogumienie :

Opona	Producent	Rozmiar	Stopień zużycia (szacunkowo)
PL - lato	Bridgestone , Turanza T005	225/45/R17	50%
PP - lato	Bridgestone , Turanza T005	225/45/R17	50%
TL - lato	Bridgestone , Turanza T005	225/45/R17	50%
TP - lato	Bridgestone , Turanza T005	225/45/R17	50%
Dojazdowe	Hankook	125/70/16	5%

Sporządzono w 2 egzemplarzach.

Do oceny dołączono 101 fotografii cyfrowych.

Niniejsza opinia nie jest ekspertyzą stanu technicznego pojazdu ani gwarancją niezawodności zespołów i podzespołów pojazdu, została sporządzona wyłącznie na podstawie oględzin w warunkach istniejących w miejscu badania. Opinia określa wyłącznie szacunkową wartość rynkową pojazdu i może być wykorzystana tylko przez zlecającego. Sporządzający opinię zastrzega się, że nie ponosi odpowiedzialności za wady ukryte pojazdu, wady prawne, błędy w dokumentacji pojazdu i błędy montażu. Opinia została sporządzona bezstronnie.

Rzeczoznawca , data: 13 października 2023

.....

Dokumentacja fotograficzna do opinii CFM202310118

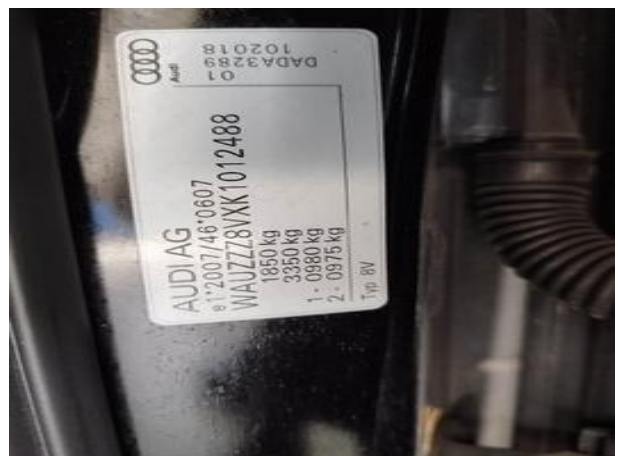

Dokumentacja fotograficzna do opinii CFM202310118



Dokumentacja fotograficzna do opinii CFM202310118







Dokumentacja fotograficzna do opinii CFM202310118

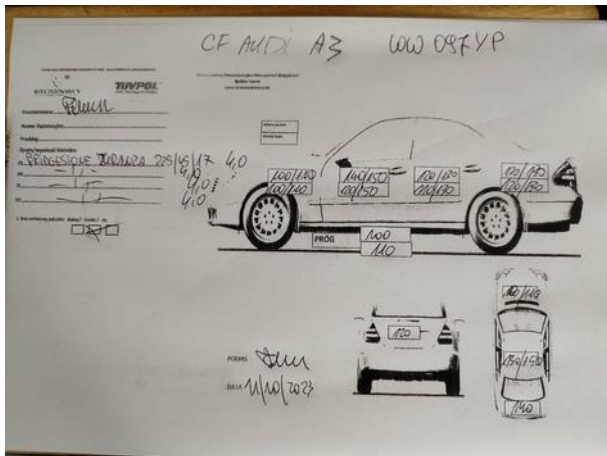

Dokumentacja fotograficzna do opinii CFM202310118

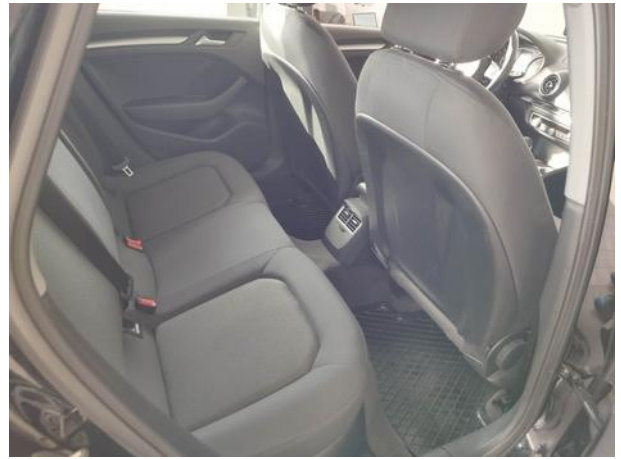

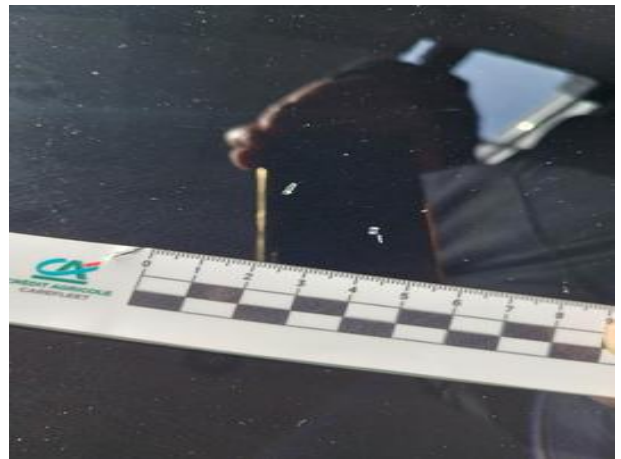

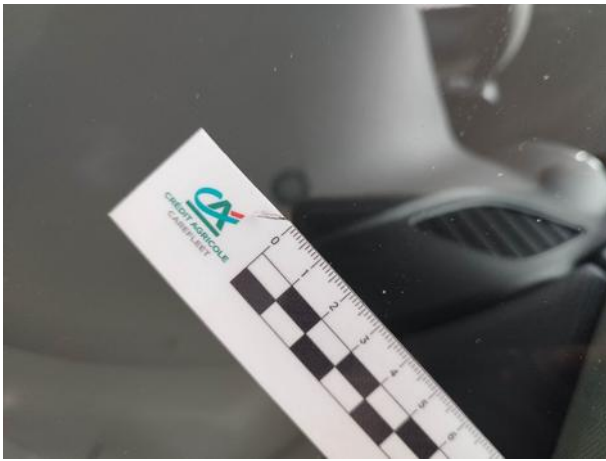



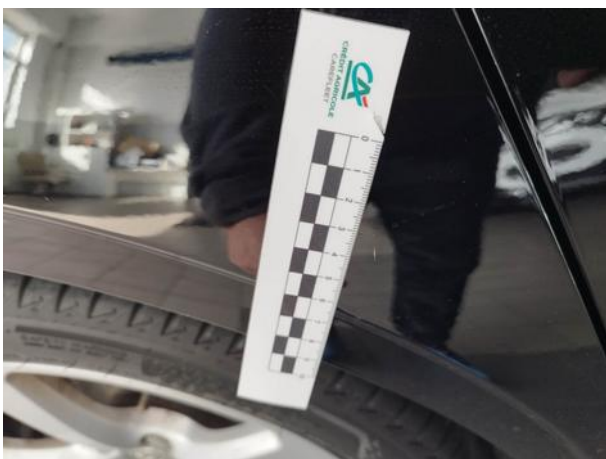



Dokumentacja fotograficzna do opinii CFM202310118

