

**„eRzecznawcy Królewicz i Wspólnicy Sp.Jawna”**  
ul. Kopijników 75A, 03-274 Warszawa

**OCENA TECHNICZNA**  
**Nr CFM202312032**  
**Data badania – 08 grudnia 2023r.**  
**Rzecznawca - Piotr Kucharski**

**Zleceniodawca:** Carefleet S.A.  
**Adres:** ul. Legnicka 48 bud. C-D, 54-202 Wrocław  
**Zakres oceny:** Określenie wartości pojazdu dla potrzeb sprzedaży w trybie przetargu.

**Dane techniczne:**

Nr rejestracyjny: SK512TP

Marka pojazdu: OPEL  
Model: GRANDLAND X  
Kolor: szary

Rodzaj nadwozia: SUV  
Rodzaj pojazdu: osobowy  
Liczba drzwi: 5  
Liczba miejsc: 5  
Wskazania licznika [km]: 109698  
Nr fabryczny (VIN): W0VZCYHZ9L6052024  
Rok produkcji: 2020  
Rok produkcji – uwaga: Pojazd z polskiej sieci dealerskiej  
Masa całkowita (kg): 2000  
Masa własna (kg): 1449  
Ładowność (kg): 551  
Rodzaj paliwa: Olej napędowy  
Norma EURO: 6  
Typ silnika: zapłon samoczynny  
Układ/liczba cyl.: R4  
Pojemność [cm<sup>3</sup>]: 1499  
Moc [kW]: 96.00

Data pierwszej rejestracji w kraju: 30.11.2020

Pojazd zbadano w Magnicach k/Wrocławia na parkingu EFL S.A. w obecności zleceniodawcy.

**UWAGI:**

Pojazd zarejestrowany CAREFLEET S.A. ul. Legnicka 48 bud. C-D 54-202 Wrocław  
na:

1. Dowód rejestracyjny: DR/BAQ 4655468
2. Data następnego badania technicznego: 27.11.2025r.
3. Kluczyki ilość kompletów: 2 (Dwa klucze zintegrowane z pilotem centralnego zamka)
4. Dokumentacja eksploatacyjna pojazdu: instrukcja obsługi - jest, książka przeglądów - jest
5. Liczba wpisów w książce serwisowej: 4: 18603km, 37681km, 65755km, 95669km z dnia 30/06/2023

**WYNIKI BADANIA :**

**I. Silnik stwierdzono:** Układ smarowania - poziom oleju na wskaźniku kontrolnym w normie. Poziom cieczy w zbiorniku wyrównawczym układu chłodzenia - powyżej min. Rozruch i praca silnika w warunkach parkingowych w normie. Komora silnika zabrudzona eksploatacyjnie. Zaleca się sprawdzenie pracy silnika w warunkach drogowych.

**II. Podwozie stwierdzono:** Działanie układu hamulcowego i kierowniczego w warunkach parkingowych w normie. Zaleca się sprawdzenie układów podwozia pojazdu w warunkach drogowych.

**III. Układ przeniesienia napędu stwierdzono:** Obręcze kół - aluminiowe 4 sztuk, koło dojazdowe - stalowe. Skrzynia biegów - manualna 6 biegowa. Działanie skrzyni biegów w warunkach parkingowych w normie. Napęd na przednią oś. Zaleca się sprawdzenie układów przeniesienia napędu w warunkach warsztatowych i wykonanie przeglądu.

**IV. Nadwozie stwierdzono:** Barwa nadwozia szara.

Zderzak przód: Odpryski

Pokrywa przednia: Odpryski

Szyba czołowa: Nieoryginalna

Zmierzona grubość powłoki lakierowej: pokrywa P - 90µm, błotnik PP - 100µm, drzwi PP - 90µm, drzwi TP - 100µm, poszycie TP - 100µm, poszycie TL - 100µm, drzwi TL - 100µm, drzwi PL - 90µm, błotnik PL - 90µm, dach - 100µm, próg L - 80µm, próg P - 80µm

**V. Wnętrze stwierdzono:** Listwa progu PT: Zarysowania

Kanapa / fotel PT: Uszkodzenia mechaniczne/ Wybrzuszenie

Fotel PP: Zabrudzenia

Układ klimatyzacji wymaga sprawdzenia szczelności, uzupełnienia czynnika roboczego oraz oczyszczenia parownika i układu dolotowego powietrza do wnętrza.

**VI. Wyposażenie, stwierdzono:** ABS z ESP oraz HSA

Felgi aluminiowe 17", z ogumieniem 215/65

Fotel kierowcy z regulacją 6-kierunkową

Fotel pasażera regulowany w 4 kierunkach

Hamulec postojowy sterowany elektrycznie

Kamera przednia Opel Eye rozpoznająca znaki ograniczenia prędkości

Klimatyzacja manualna

Koło kierownicy pokryte skórą z przyciskami sterowania

Komputer pokładowy

Konsola centralna z przesuwającym podłokietnikiem i zamykanym schowkiem

Lampy tylne LED

Lusterka boczne regulowane elektrycznie i ogrzewane, w kolorze nadwozia

Ogrzewanie elektryczne, dodatkowe

Poduszki powietrzne, boczne z przodu i kurtynowe

Reflektory EcoLED

System monitorowania ciśnienia w oponach

System multimedialny R4.0 IntelliLink z łączami Bluetooth, USB, AUX, 6 głośników, ekran 7 cali

System przypominania o zapięciu pasów przód-tył

Tapicerka materiałowa Berson

Tempomat z ogranicznikiem prędkości

Układ ostrzegania o niezamierzonej zmianie pasa ruchu

Wycieraczka szyby tylnej

Wyświetlacz graficzny 3,5 cali między zegarami

Zaczepy i-Size do fotelików dziecięcych na tylnych zewnętrznych siedzeniach oraz fotelu pasażera  
Zamek centralny  
Lakier metalizowany lub perłowy  
Pakiet Flotowy:  
Alarm  
Dywaniki podłogowe, welurowe  
Koło zapasowe dojazdowe

Czujniki odległości przy parkowaniu - przód i tył  
Lusterka boczne składane elektrycznie

Szyby tylne przyciemniane

## VII. Wyposażenie dodatkowe:

## VIII. Ogumienie :

Opona	Producent	Rozmiar	Stopień zużycia (szacunkowo)
PL - zima	Riken , Suv snow	215/65R17 99v	35%
PP - zima	Riken , Suv snow	215/65R17 99v	35%
TL - zima	Riken , Suv snow	215/65R17 99v	35%
TP - zima	Riken , Suv snow	215/65R17 99v	35%
Dojazdowe	Uniroyal	B.D.	10%

Sporządzono w 2 egzemplarzach.

Do oceny dołączono 54 fotografii cyfrowych.

**Niniejsza opinia nie jest ekspertyzą stanu technicznego pojazdu ani gwarancją niezawodności zespołów i podzespołów pojazdu, została sporządzona wyłącznie na podstawie oględzin w warunkach istniejących w miejscu badania. Opinia określa wyłącznie szacunkową wartość rynkową pojazdu i może być wykorzystana tylko przez zlecającego. Sporządzający opinię zastrzega się, że nie ponosi odpowiedzialności za wady ukryte pojazdu, wady prawne, błędy w dokumentacji pojazdu i błędy montażu. Opinia została sporządzona bezstronnie.**

Rzecznawca , data: 08 grudnia 2023

.....

Dokumentacja fotograficzna do opinii CFM202312032





Dokumentacja fotograficzna do opinii CFM202312032





Dokumentacja fotograficzna do opinii CFM202312032

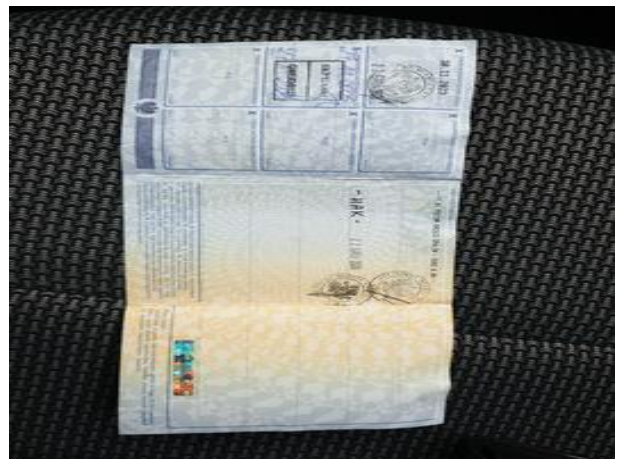
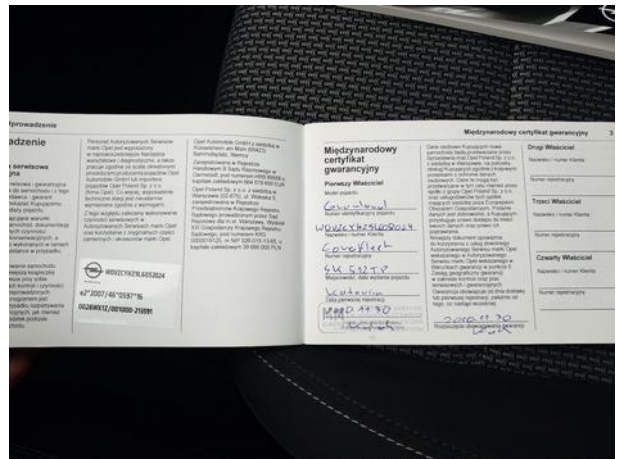
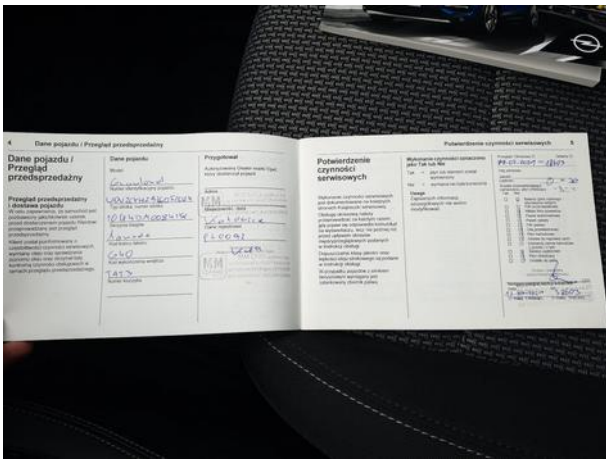



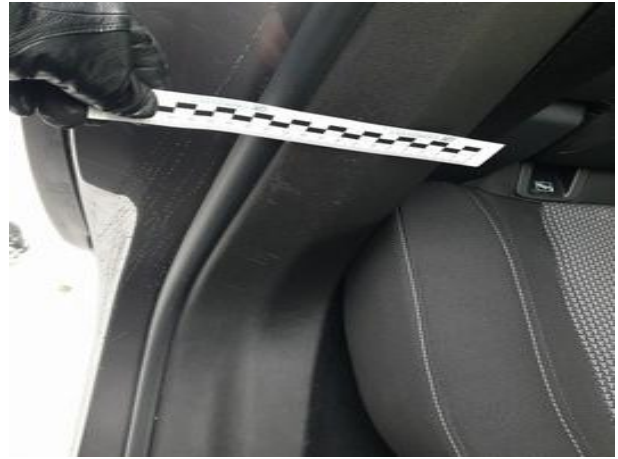



Dokumentacja fotograficzna do opinii CFM202312032

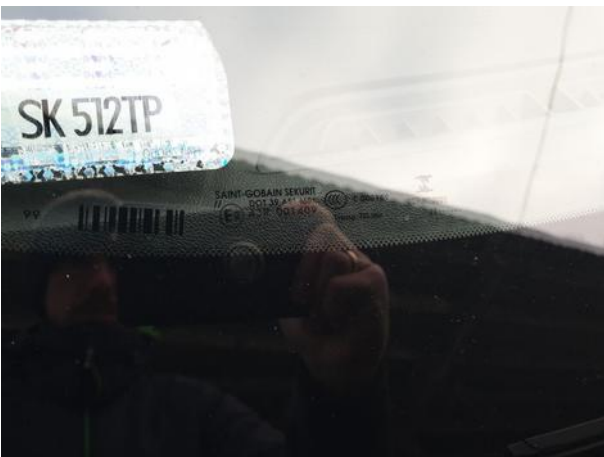



Dokumentacja fotograficzna do opinii CFM202312032



Dokumentacja fotograficzna do opinii CFM202312032

