

**„eRzecznawcy Królewicz i Wspólnicy Sp.Jawna”**  
ul. Kopijników 75A, 03-274 Warszawa

**OCENA TECHNICZNA**  
**Nr CFM202311098**  
**Data badania – 29 listopada 2023r.**  
**Rzecznawca - Dariusz Rejowski**

**Zleceniodawca:** Carefleet S.A.  
**Adres:** ul. Legnicka 48 bud. C-D, 54-202 Wrocław  
**Zakres oceny:** Określenie wartości pojazdu dla potrzeb sprzedaży w trybie przetargu.

**Dane techniczne:**

Nr rejestracyjny: DW5FU96

Marka pojazdu: OPEL  
Model: ASTRA V 1.6 CDTI ENJOY S&S  
Kolor: czarny

Rodzaj nadwozia: Hatchback  
Rodzaj pojazdu: Osobowy  
Liczba drzwi: 5  
Liczba miejsc: 5  
Wskazania licznika [km]: 93582  
Nr fabryczny (VIN): W0VBD6EF1KG378809  
Rok produkcji: 2019  
Rok produkcji – uwaga: Pojazd z polskiej sieci dealerskiej  
Masa całkowita (kg): 1890  
Masa własna (kg): 1326  
Rodzaj paliwa: Olej napędowy  
Norma EURO: 6  
Typ silnika: zapłon samoczynny  
Układ/liczba cyl.: R4  
Pojemność [cm<sup>3</sup>]: 1598  
Moc [kW]: 81.00

Data pierwszej rejestracji w kraju: 12.09.2019

Pojazd zbadano w Magnicach k/Wrocławia na parkingu EFL S.A. w obecności zleceniodawcy.

**UWAGI:**

Pojazd zarejestrowany CAREFLEET S.A. ul. Legnicka 48 bud. C-D 54-202 Wrocław  
na:

1. Dowód rejestracyjny: DR/BAP4015160
2. Data następnego badania technicznego: 12.09.2024r.
3. Kluczyki ilość kompletów: 2 (Dwa klucze zintegrowane z pilotem centralnego zamka)
4. Dokumentacja eksploatacyjna pojazdu: instrukcja obsługi - jest, książka przeglądów - jest
5. Liczba wpisów w książce serwisowej - 4: 29800 km, 45730 km, 53213 km, 80478 km dnia 17-05-2023

**WYNIKI BADANIA :**

**I. Silnik stwierdzono:** Układ smarowania - poziom oleju na wskaźniku kontrolnym w normie. Poziom cieczy w zbiorniku wyrównawczym układu chłodzenia - powyżej min. Rozruch i praca silnika w warunkach parkingowych w normie. Komora silnika zabrudzona eksploatacyjnie. Zaleca się sprawdzenie pracy silnika w warunkach drogowych.

**II. Podwozie stwierdzono:** Działanie układu hamulcowego i kierowniczego w warunkach parkingowych w normie. Zaleca się sprawdzenie układów podwozia pojazdu w warunkach drogowych.

**III. Układ przeniesienia napędu stwierdzono:** Obręcze kół - stalowe 4 sztuk, koło dojazdowe - stalowe. Skrzynia biegów - manualna 6 biegowa. Działanie skrzyni biegów w warunkach parkingowych w normie. Napęd na przednią oś. Zaleca się sprawdzenie układów przeniesienia napędu w warunkach warsztatowych i wykonanie przeglądu.

**IV. Nadwozie stwierdzono:** Barwa nadwozia czarna

Drzwi LP: Zdeformowanie / Wgniecenie

Pokrywa P: Odpryski

Lampy przód: Odpryski

Drzwi PP: Wgniecenie / Odpryski

Drzwi TP: Wgniecenie

Błotnik TP: Wgniecenie

Próg P: Wady lakiernicze

Pokrywa tył: Zarysowania

Rama dachu L: Odpryski

Próg L: Zarysowania

Zmierzona grubość powłoki lakierowej: pokrywa P - 95  $\mu\text{m}$ , błotnik PP - 120  $\mu\text{m}$ , drzwi PP - 105  $\mu\text{m}$ , drzwi TP - 100  $\mu\text{m}$ , poszycie TP - 125  $\mu\text{m}$ , pokrywa T - 115  $\mu\text{m}$ , poszycie TL - 110  $\mu\text{m}$ , drzwi TL - 120  $\mu\text{m}$ , drzwi PL - 120  $\mu\text{m}$ , błotnik PL - 110  $\mu\text{m}$ , dach - 230  $\mu\text{m}$ , próg P - 120  $\mu\text{m}$ , próg L - 145  $\mu\text{m}$

**V. Wnętrze stwierdzono:** Fotel LP: Zabrudzenia

Kanapa / fotel LT: Zabrudzenia

Kanapa / fotel PT: Zabrudzenia

Tapicerka drzwi LP: Zabrudzenia

Deska rozdzielcza: Wgniecenia / deformacja

Podsufitka: Zabrudzenia

Tapicerka drzwi PT: Zabrudzenia

Wykładzina bagażnika: Zabrudzenia

Roleta bagażnika: Zabrudzenia

Wnętrze bagażnika: Zarysowania

Tapicerka słupka B: Zarysowania

Tapicerka słupka C: Zarysowania

Układ klimatyzacji wymaga sprawdzenia szczelności, uzupełnienia czynnika roboczego oraz oczyszczenia parownika i układu dolotowego powietrza do wnętrza.

**VI. Wyposażenie, stwierdzono:** ABS

Airbag 6 sztuk: poduszki powietrzne czołowe i boczne dla kierowcy i pasażera, kurtyny powietrzne

Chromowana listwa z logo na osłonie chłodnicy

Elektryczne szyby przednie

Elektryczne szyby, tył

Elektryczny podajnik pasa bezpieczeństwa

ESP + TCS

Felgi stalowe 16 z ogumieniem

Fotel kierowcy z regulacją wysokości

Kierownica skórzana  
 Kolumna kierownicy z regulacją położenia w dwóch płaszczyznach  
 Komputer pokładowy  
 Lusterka boczne regulowane elektrycznie i ogrzewane  
 Lusterka boczne w kolorze nadwozia  
 Mocowania fotelików dziecięcych ISOFIX w 2. rzędzie foteli  
 Przyciski sterowania na kierownicy  
 Spojler tylny  
 System monitorujący ciśnienie w oponach  
 Światła do jazdy dziennej LED  
 Tapicerka materiałowa czarna  
 Tempomat z ogranicznikiem prędkości  
 Tylne oparcie składane, dzielone 60:40  
 Układ wspomagania ruszania pod górę HSA  
 Wyświetlacz graficzny wskaźników kierowcy  
 Alarm  
 Felgi stalowe 16, strukturalne, z ogumieniem  
 Koło zapasowe dojazdowe  
 Lakier metalik  
 Pakiet Enjoy Biznes  
 Czujniki odległości przy parkowaniu - przód i tył  
 Klimatyzacja automatyczna, 2-strefowa, sterowana elektronicznie z czujnikiem wilgotności  
 Konsola centralna przesuwana z podłokietnikiem i zamykanym schowkiem  
 Pakiet Dobrej Widoczności  
 Pakiet Oświetlenie Wnętrza  
 Światła przeciwmgielne z przodu  
 Radio IntelliLink RF900 Navi (wyśw. 8-cali, nawigacja, USB, BT, 6 głoś. Audio streaming, odtw. video)

## VII. Wyposażenie dodatkowe:

## VIII. Ogumienie :

Opona	Producent	Rozmiar	Stopień zużycia (szacunkowo)
PL zima	Bfgoodrich,	205/55/R16	25%
PP zima	Bfgoodrich,	205/55/R16	50%
TL zima	Bfgoodrich,	205/55/R16	25%
TP zima	Bfgoodrich,	205/55/R16	50%
dojazdowa	Continental,	T115/70/R16	0%

Sporządzono w 2 egzemplarzach.

Do oceny dołączono 111 fotografii cyfrowych.

**Niniejsza opinia nie jest ekspertyzą stanu technicznego pojazdu ani gwarancją niezawodności zespołów i podzespołów pojazdu, została sporządzona wyłącznie na podstawie oględzin w warunkach istniejących w miejscu badania. Opinia określa wyłącznie szacunkową wartość rynkową pojazdu i może być wykorzystana tylko przez zlecającego. Sporządzający opinię zastrzega się, że nie ponosi odpowiedzialności za wady ukryte pojazdu, wady prawne, błędy w dokumentacji pojazdu i błędy montażu. Opinia została sporządzona bezstronnie.**

Rzecznawca , data: 29 listopada 2023

.....

Dokumentacja fotograficzna do opinii CFM202311098





Dokumentacja fotograficzna do opinii CFM202311098





Dokumentacja fotograficzna do opinii CFM202311098





# Dokumentacja fotograficzna do opinii CFM202311098

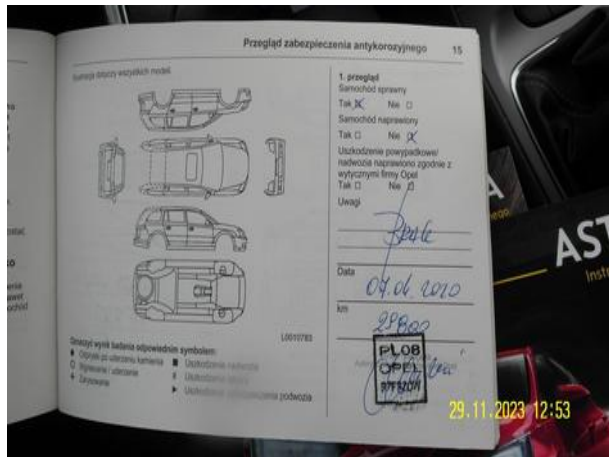
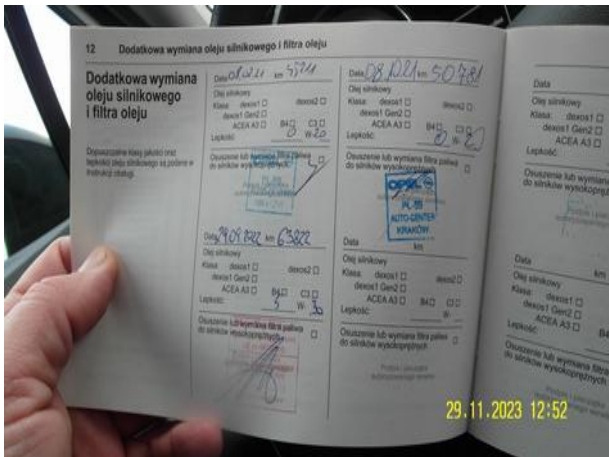
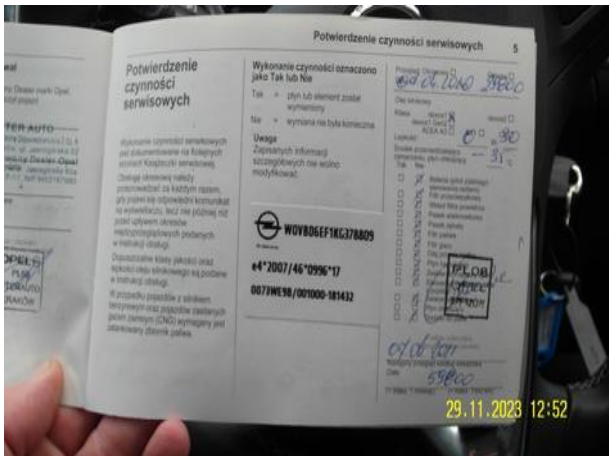
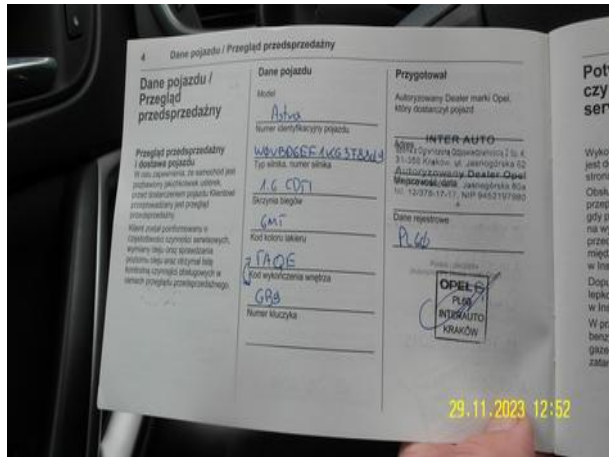
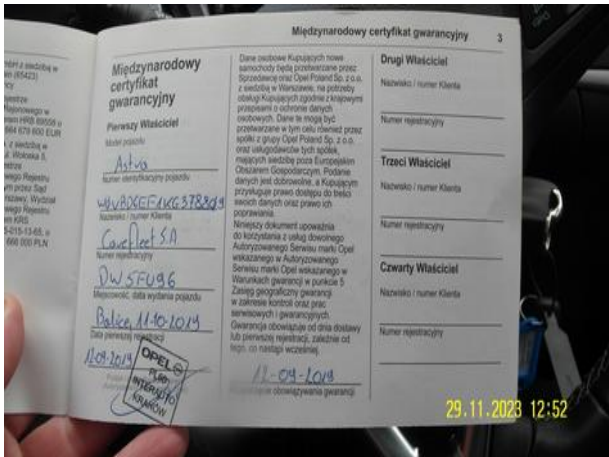



Dokumentacja fotograficzna do opinii CFM202311098





Dokumentacja fotograficzna do opinii CFM202311098





Dokumentacja fotograficzna do opinii CFM202311098

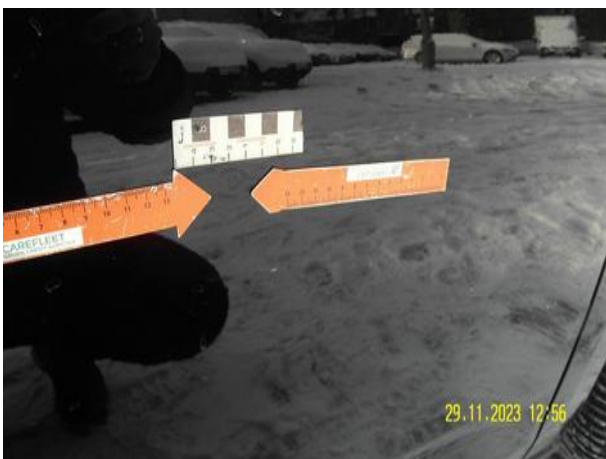
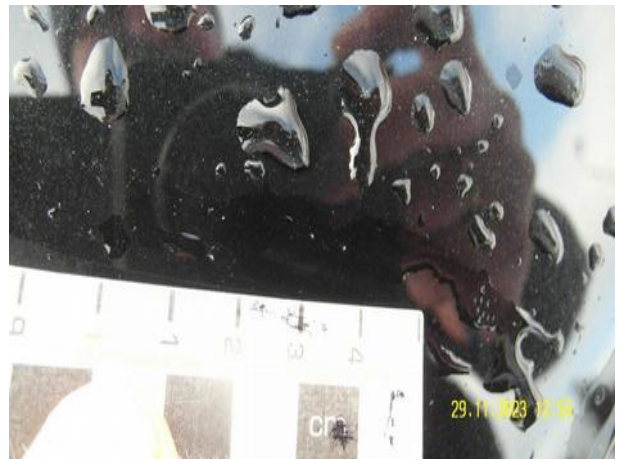



Dokumentacja fotograficzna do opinii CFM202311098

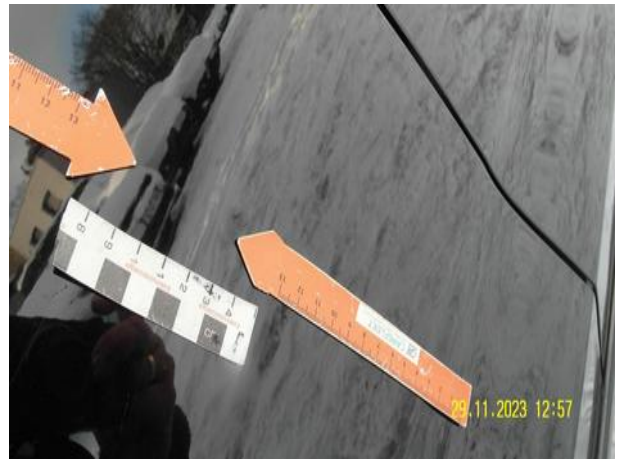



Dokumentacja fotograficzna do opinii CFM202311098



Dokumentacja fotograficzna do opinii CFM202311098





Dokumentacja fotograficzna do opinii CFM202311098

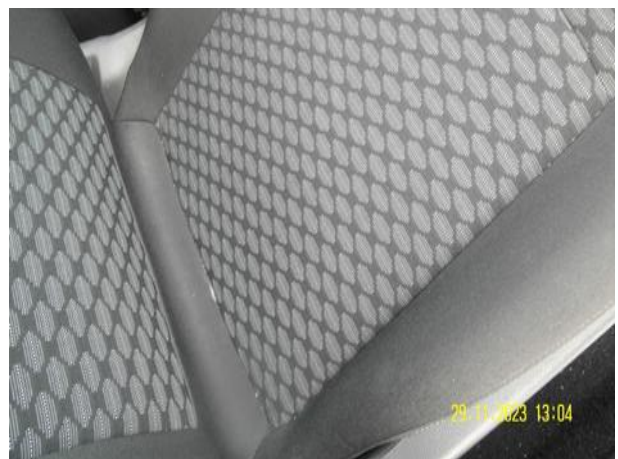

Dokumentacja fotograficzna do opinii CFM202311098





Dokumentacja fotograficzna do opinii CFM202311098

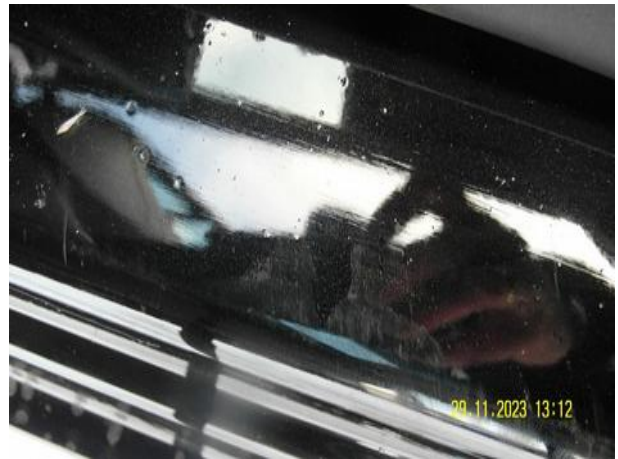



Dokumentacja fotograficzna do opinii CFM202311098

