

„eRzecznawcy Królewicz i Wspólnicy Sp.Jawna”
ul. Kopijników 75A, 03-274 Warszawa

OCENA TECHNICZNA

Nr CFM202312016

Data badania – 05 grudnia 2023r.

Rzecznawca - Dariusz Rejowski

Zleceniodawca: Carefleet S.A.
Adres: ul. Legnicka 48 bud. C-D, 54-202 Wrocław
Zakres oceny: Określenie wartości pojazdu dla potrzeb sprzedaży w trybie przetargu.

Dane techniczne:

Nr rejestracyjny: SK514TP

Marka pojazdu: OPEL

Model: GRANDLAND X 1.5 CDTI ENJOY S&S

Kolor: szary

Rodzaj nadwozia: SUV

Rodzaj pojazdu: Osobowy

Liczba drzwi: 5

Liczba miejsc: 5

Wskazania licznika [km]: 109158

Nr fabryczny (VIN): W0VZCYHZ3L6054870

Rok produkcji: 2020

Rok produkcji – uwaga: Pojazd z polskiej sieci dealerskiej

Masa całkowita (kg): 2000

Masa własna (kg): 1449

Rodzaj paliwa: Olej napędowy

Norma EURO: 6

Typ silnika: zapłon samoczynny

Układ/liczba cyl.: R4

Pojemność [cm³]: 1499

Moc [kW]: 96.00

Data pierwszej rejestracji w kraju: 30.11.2020

Pojazd zbadano w Magnicach k/Wrocławia na parkingu EFL S.A. w obecności zleceniodawcy.

UWAGI:

Pojazd zarejestrowany CAREFLEET S.A. ul. Legnicka 48 bud. C-D 54-202 Wrocław
na:

1. Dowód rejestracyjny: DR/BAQ4655452
2. Data następnego badania technicznego: 15.11.2025r.
3. Kluczyki ilość kompletów: 2 (Dwa klucze zintegrowane z pilotem centralnego zamka)
4. Dokumentacja eksploatacyjna pojazdu: instrukcja obsługi - jest, książka przeglądów - jest
5. Liczba wpisów w książce serwisowej - 2: 27791 km, 58050 km dnia 13-07-2022

WYNIKI BADANIA :

I. Silnik stwierdzono: Układ smarowania - poziom oleju na wskaźniku kontrolnym w normie. Poziom cieczy w zbiorniku wyrównawczym układu chłodzenia - powyżej min. Rozruch i praca silnika w warunkach parkingowych w normie. Komora silnika zabrudzona eksploatacyjnie. Zaleca się sprawdzenie pracy silnika w warunkach drogowych.

II. Podwozie stwierdzono: Działanie układu hamulcowego i kierowniczego w warunkach parkingowych w normie. Zaleca się sprawdzenie układów podwozia pojazdu w warunkach drogowych.

III. Układ przeniesienia napędu stwierdzono: Obręcze kół - aluminiowe 4 sztuk, koło dojazdowe - stalowe. Skrzynia biegów - manualna 6 biegowa. Działanie skrzyni biegów w warunkach parkingowych w normie. Napęd na przednią oś. Zaleca się sprawdzenie układów przeniesienia napędu w warunkach warsztatowych i wykonanie przeglądu.

IV. Nadwozie stwierdzono: Barwa nadwozia szara

Szyba czołowa: Odpryski

Próg prawy: Zarysowania

Zmierzona grubość powłoki lakierowej: pokrywa P - 25 μm , błotnik PP - 20 μm , drzwi PP - 115 μm , drzwi TP - 115 μm , poszycie TP - 115 μm , poszycie TL - 115 μm , drzwi TL - 115 μm , drzwi PL - 100 μm , błotnik PL - 25 μm , dach - 115 μm , próg P - 55 μm , próg L - 60 μm

V. Wnętrze stwierdzono: Przeciwoślepiacze: Zabrudzenia

Tunel środkowy: Zabrudzenia

Podsufitka lewa: Zabrudzenia

Tapicerka drzwi LP: Zabrudzenia

Wykładzina LP: Zabrudzenia

Listwa progu LP: Przetarcia

Słupek B lewy: Przetarcia

Fotel LP: Uszkodzenia mechaniczne

Listwa progu LT: Przetarcia

Wykładzina bagażnika: Zabrudzenia

Tapicerka pokrywy bagażnika / drzwi tyłu: Zarysowania

Przestrzeń bagażowa / próg załadowniczy: Zarysowania / Zabrudzenia

Listwa progu PT: Przetarcia

Kanapa / fotel PT: Zabrudzenia

Fotel PP: Zabrudzenia

Listwa progu PP: Przetarcia

Wykładzina PP: Zabrudzenia

Słupek B prawy: Przetarcia

Tapicerka drzwi PP: Zabrudzenia

Układ klimatyzacji wymaga sprawdzenia szczelności, uzupełnienia czynnika roboczego oraz oczyszczenia parownika i układu dolotowego powietrza do wnętrza.

VI. Wyposażenie, stwierdzono: ABS z ESP oraz HSA

Felgi aluminiowe 17", z ogumieniem 215/65

Fotel kierowcy z regulacją 6-kierunkową

Fotel pasażera regulowany w 4 kierunkach

Hamulec postojowy sterowany elektrycznie

Kamera przednia Opel Eye rozpoznająca znaki ograniczenia prędkości

Klimatyzacja manualna

Koło kierownicy pokryte skórą z przyciskami sterowania

Komputer pokładowy

Konsola centralna z przesuwanym podłokietnikiem i zamykanym schowkiem

Lampy tylne LED
Lusterka boczne regulowane elektrycznie i ogrzewane, w kolorze nadwozia
Ogrzewanie elektryczne, dodatkowe
Poduszki powietrzne, boczne z przodu i kurtynowe
Reflektory EcoLED
System monitorowania ciśnienia w oponach
System multimedialny R4.0 IntelliLink z łączami Bluetooth, USB, AUX, 6 głośników, ekran 7 cali
System przypominania o zapięciu pasów przód-tył
Tapicerka materiałowa Berson
Tempomat z ogranicznikiem prędkości
Układ ostrzegania o niezamierzonej zmianie pasa ruchu
Wycieraczka szyby tylnej
Wyświetlacz graficzny 3,5 cali między zegarami
Zaczepty i-Size do fotelików dziecięcych na tylnych zewnętrznych siedzeniach oraz fotelu pasażera
Zamek centralny
Alarm
Koło zapasowe dojazdowe
Lakier metalizowany lub perłowy
Pakiet Parkuj i Jedź 1
Czujniki odległości przy parkowaniu - przód i tył
Lusterka boczne składane elektrycznie
Szyby tylne przyciemniane

VII. Wyposażenie dodatkowe:

VIII. Ogumienie :

Opona	Producent	Rozmiar	Stopień zużycia (szacunkowo)
PL zima	Rikken,	215/65/R17	40%
PP zima	Rikken,	215/65/R17	40%
TL zima	Rikken,	215/65/R17	45%
TP zima	Rikken,	215/65/R17	30%
dojazdowa	Uniroyal,	T135/80/R18	0%

Sporządzono w 2 egzemplarzach.

Do oceny dołączono 99 fotografii cyfrowych.

Niniejsza opinia nie jest ekspertyzą stanu technicznego pojazdu ani gwarancją niezawodności zespołów i podzespołów pojazdu, została sporządzona wyłącznie na podstawie oględzin w warunkach istniejących w miejscu badania. Opinia określa wyłącznie szacunkową wartość rynkową pojazdu i może być wykorzystana tylko przez zlecającego. Sporządzający opinię zastrzega się, że nie ponosi odpowiedzialności za wady ukryte pojazdu, wady prawne, błędy w dokumentacji pojazdu i błędy montażu. Opinia została sporządzona bezstronnie.

Rzeczoznawca , data: 05 grudnia 2023

Dokumentacja fotograficzna do opinii CFM202312016



Dokumentacja fotograficzna do opinii CFM202312016

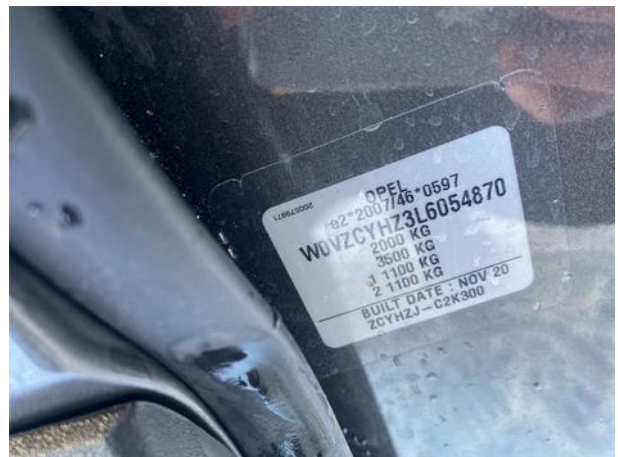

Dokumentacja fotograficzna do opinii CFM202312016

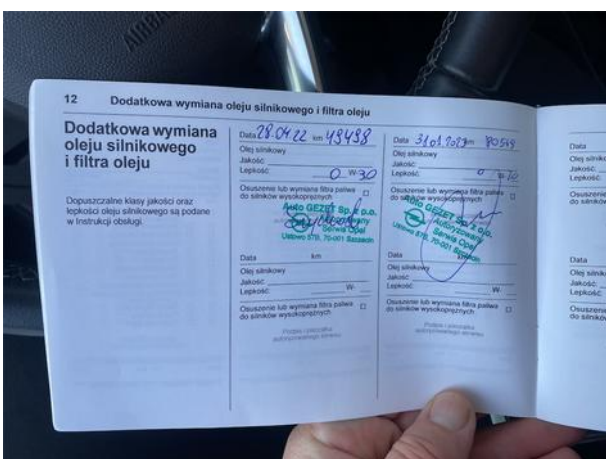
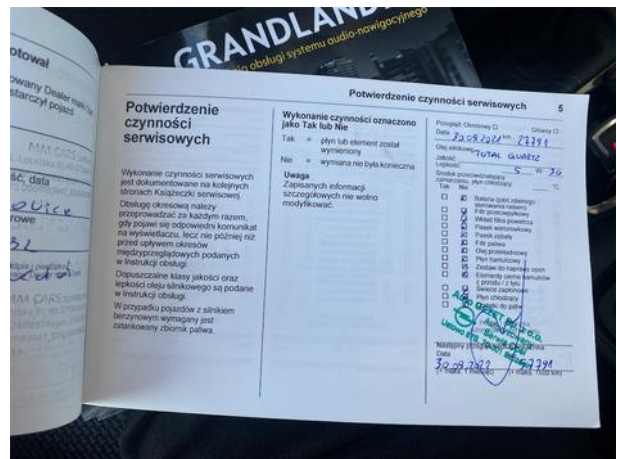
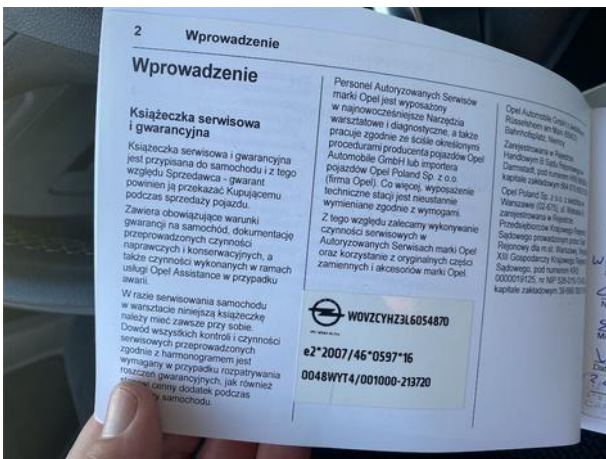

Dokumentacja fotograficzna do opinii CFM202312016

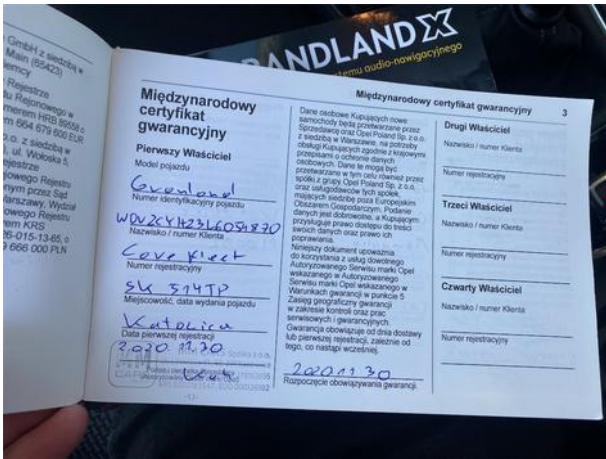

Dokumentacja fotograficzna do opinii CFM202312016



Dokumentacja fotograficzna do opinii CFM202312016











Dokumentacja fotograficzna do opinii CFM202312016



Dokumentacja fotograficzna do opinii CFM202312016



Dokumentacja fotograficzna do opinii CFM202312016

