

„eRzecznawcy Królewicz i Wspólnicy Sp.Jawna”
ul. Kopijników 75A, 03-274 Warszawa

OCENA TECHNICZNA

Nr CFM202311010

Data badania – 13 listopada 2023r.

Rzecznawca - Dariusz Rejowski

Zleceniodawca: Carefleet S.A.
Adres: ul. Legnicka 48 bud. C-D, 54-202 Wrocław
Zakres oceny: Określenie wartości pojazdu dla potrzeb sprzedaży w trybie przetargu.

Dane techniczne:

Nr rejestracyjny: PO3MW07

Marka pojazdu: HYUNDAI
Model: I30 1.4 CLASSIC +
Kolor: niebieski

Rodzaj nadwozia: Hatchback
Rodzaj pojazdu: Osobowy
Liczba drzwi: 5
Liczba miejsc: 5
Wskazania licznika [km]: 115133
Nr fabryczny (VIN): TMAH2514ALJ120240
Rok produkcji: 2019
Rok produkcji – uwaga: Pojazd z polskiej sieci dealerskiej
Masa całkowita (kg): 1750
Masa własna (kg): 1221
Rodzaj paliwa: Benzyna
Norma EURO: 6
Typ silnika: zapłon iskrowy
Układ/liczba cyl.: R4
Pojemność [cm³]: 1368
Moc [kW]: 74.00

Data pierwszej rejestracji w kraju: 27.11.2019

Pojazd zbadano w Magnicach k/Wrocławia na parkingu EFL S.A. w obecności zleceniodawcy.

UWAGI:

Pojazd zarejestrowany CAREFLEET S.A. ul. Legnicka 48 bud. C-D 54-202 Wrocław
na:

1. Dowód rejestracyjny: DR/BAP5230466
2. Data następnego badania technicznego: 24.11.2024r.
3. Kluczyki ilość kompletów: 2 (Dwa klucze zintegrowane z pilotem centralnego zamka)
4. Dokumentacja eksploatacyjna pojazdu: instrukcja obsługi - jest, książka przeglądów - jest
5. Liczba wpisów w książce serwisowej - 4: 22761 km, 30457 km, 60386 km, 90388 km dnia 13-03-2023

WYNIKI BADANIA :

I. Silnik stwierdzono: Układ smarowania - poziom oleju na wskaźniku kontrolnym w normie. Poziom cieczy w zbiorniku wyrównawczym układu chłodzenia - powyżej min. Rozruch i praca silnika w warunkach parkingowych w normie. Komora silnika zabrudzona eksploatacyjnie. Zaleca się sprawdzenie pracy silnika w warunkach drogowych.

II. Podwozie stwierdzono: Działanie układu hamulcowego i kierowniczego w warunkach parkingowych w normie. Zaleca się sprawdzenie układów podwozia pojazdu w warunkach drogowych.

III. Układ przeniesienia napędu stwierdzono: Obręcze kół - stalowe 4 sztuk, koło dojazdowe - stalowe. Kołpak LP – pęknięcie, Kołpak PP – zarysowania. Skrzynia biegów - manualna 6 biegowa. Działanie skrzyni biegów w warunkach parkingowych w normie. Napęd na przednią oś. Zaleca się sprawdzenie układów przeniesienia napędu w warunkach warsztatowych i wykonanie przeglądu.

IV. Nadwozie stwierdzono: Barwa nadwozia niebieska

Błotnik LP: Zdeformowanie / Wgniecenie

Rama dachu lewa: Zdeformowanie / Wgniecenie

Drzwi LT: Zarysowania

Błotnik / ściana boczna PT: Zarysowania / Zdeformowanie / Wgniecenie

Zderzak P: Zdeformowanie / Wgniecenie

Pokrywa P: Odpryski

Szyba P: Odpryski

Drzwi LP: Zarysowania

Zderzak T: Zdeformowanie / Wgniecenie / Zarysowania

Drzwi PT: Zarysowania

Drzwi PP: Zarysowania

Błotnik PP: Zarysowania

Zmierzona grubość powłoki lakierowej: pokrywa P - 130 μm , błotnik PP - 130 μm , drzwi PP - 200 μm , drzwi TP - 600 μm , poszycie TP - 700 μm , pokrywa T - 120 μm , poszycie TL - 120 μm , drzwi TL - 120 μm , drzwi PL - 120 μm , błotnik PL - 140 μm , dach - 120 μm , próg P - 150 μm , próg L - 90 μm

V. Wnętrze stwierdzono: Tapicerka drzwi LP: Zarysowania

Tapicerka drzwi LT: Zarysowania

Listwa progu LT: Zarysowania

Tapicerka pokrywy bagażnika: Zarysowania

Próg załadowczy: Zarysowania

Tapicerka drzwi PT: Zarysowania

Tapicerka drzwi PP: Zarysowania

Listwa progu PT: Zarysowania

Schówek: Zarysowania

Układ klimatyzacji wymaga sprawdzenia szczelności, uzupełnienia czynnika roboczego oraz oczyszczenia parownika i układu dolotowego powietrza do wnętrza.

VI. Wyposażenie, stwierdzono: Alarm

Blokada drzwi tylnych

Czujnik ciśnienia w oponach

Dwupoziomowa podłoga bagażnika

Elektryczne sterowane i podgrzewane lusterka boczne ze zintegrowanymi kierunkowskazami

Elektryczne szyby z czujnikiem zabezpieczającym przed przycisnięciem

ESC/VSM - układ stabilizacji toru jazdy i system kontroli trakcji

Felgi aluminiowe 15", z ogumieniem 195/65

Fotel kierowcy z manualną regulacją wysokości

Fotel pasażera z manualną regulacją wysokości
 Gniazdo 12 V w bagażniku
 Gniazdo AUX
 Gniazdo USB
 Grill przedni z elementami chromowanymi
 HAC - system kontroli podjazdu
 Instalacja radiowa + 4 głośniki
 Interfejs Bluetooth
 Kierownica regulowana w dwóch płaszczyznach
 Kierownica ze sterowaniem radia
 Klamki wewnętrzne z satynowym wykończeniem
 Klamki zewnętrzne w kolorze nadwozia
 Klimatyzacja manualna
 Koło zapasowe - dojazdowe
 Lampki do czytania z przodu
 Lampy przednie projekcyjne (mijania i drogowe)
 LKAS - system utrzymania toru jazdy
 Lusterka boczne w kolorze nadwozia
 Mocowanie fotelików dziecięcych
 Poduszki powietrzne boczne z przodu
 Poduszki powietrzne kurtynowe
 Poduszki powietrzne przednie dla kierowcy i pasażera
 Radio RDS z 3.8 calowym z ekranem mono
 Schowek centralny na okulary nad głową
 Spojler dachowy
 Sygnalizacja niezapiętych pasów bezpieczeństwa
 System autonomicznego hamowania (Tryb Miejski)
 System kontroli poziomu uwagi kierowcy (DAA)
 Światła automatyczne
 Światła drogowe inteligentne
 Tapicerka materiałowa
 Tempomat
 Wspomaganie kierownicy - elektryczne
 Wyłącznik deaktywujący poduszkę powietrzną pasażera
 Zamek centralny
 Zestaw zegarów supervision z centralnym kolorowym wyświetlaczem 4,2
 Lakier metalik
 Pakiet Business
 Fotel kierowcy z regulacją podparcia lędźwiowego
 Interfejs Bluetooth
 Kierownica i drążek biegów skórzane

VII. Wyposażenie dodatkowe:

VIII. Ogumienie :

Opona	Producent	Rozmiar	Stopień zużycia (szacunkowo)
PL lato	Hankook,	195/65/15	65%
PP lato	Hankook,	195/65/15	65%
TL lato	Hankook,	195/65/15	65%
TP lato	Hankook,	195/65/15	65%
dojazdowa	SpareTire	125/80/15	0%

Sporządzono w 2 egzemplarzach.

Do oceny dołączono 125 fotografii cyfrowych.

Niniejsza opinia nie jest ekspertyzą stanu technicznego pojazdu ani gwarancją niezawodności zespołów i podzespołów pojazdu, została sporządzona wyłącznie na podstawie oględzin w warunkach istniejących w miejscu badania. Opinia określa wyłącznie szacunkową wartość rynkową pojazdu i może być wykorzystana tylko przez zlecającego. Sporządzający opinię zastrzega się, że nie ponosi odpowiedzialności za wady ukryte pojazdu, wady prawne, błędy w dokumentacji pojazdu i błędy montażu. Opinia została sporządzona bezstronnie.

Rzecznawca , data: 13 listopada 2023

.....

Dokumentacja fotograficzna do opinii CFM202311010



Dokumentacja fotograficzna do opinii CFM202311010

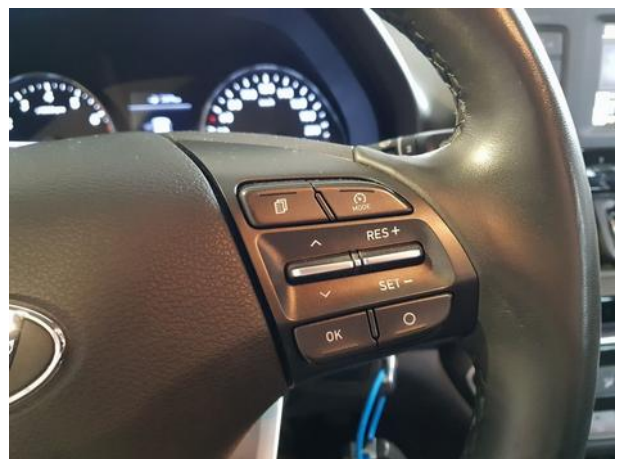

Dokumentacja fotograficzna do opinii CFM202311010

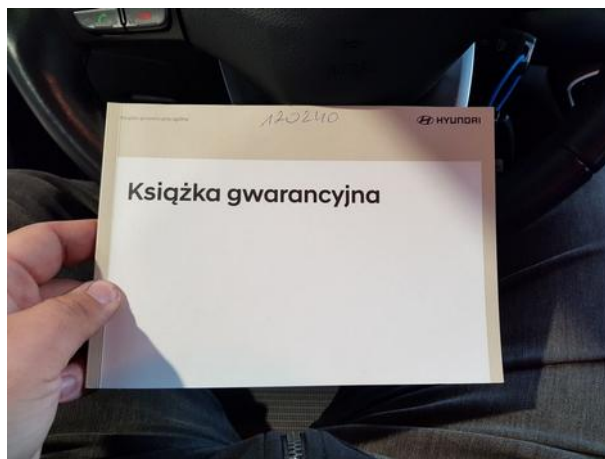
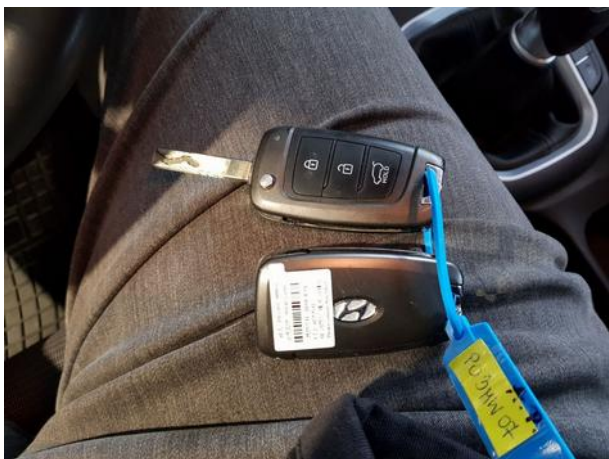

Dokumentacja fotograficzna do opinii CFM202311010

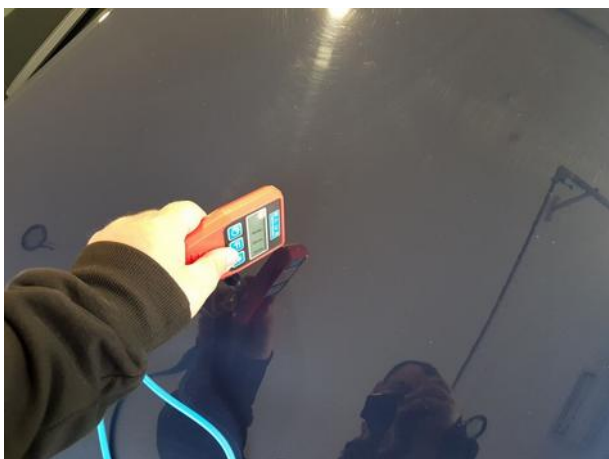
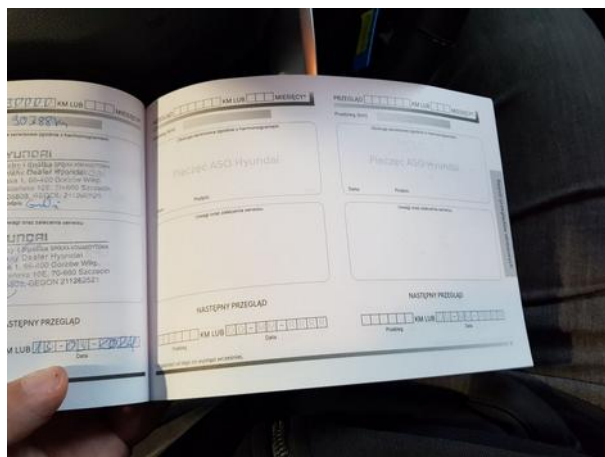
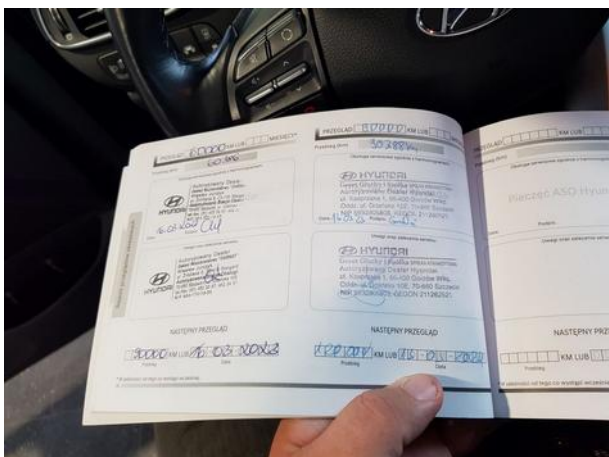
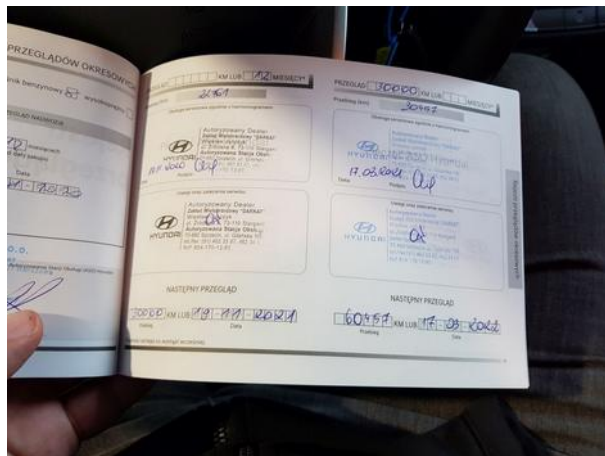
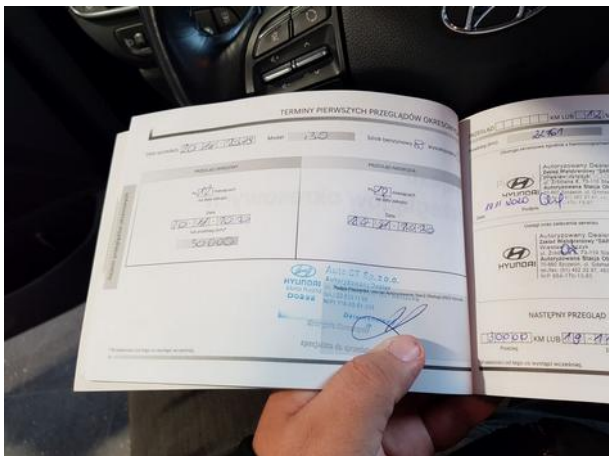

Dokumentacja fotograficzna do opinii CFM202311010



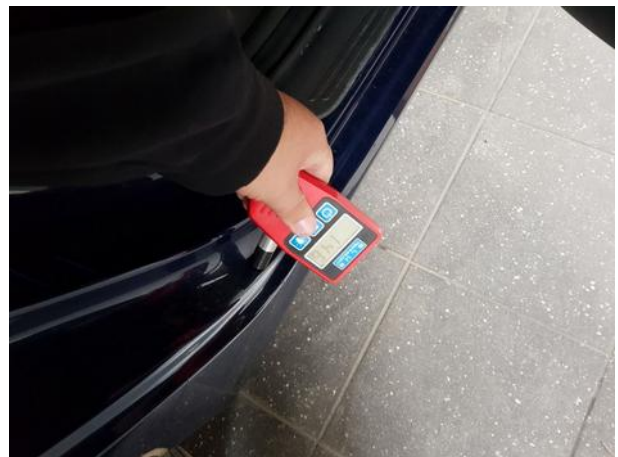



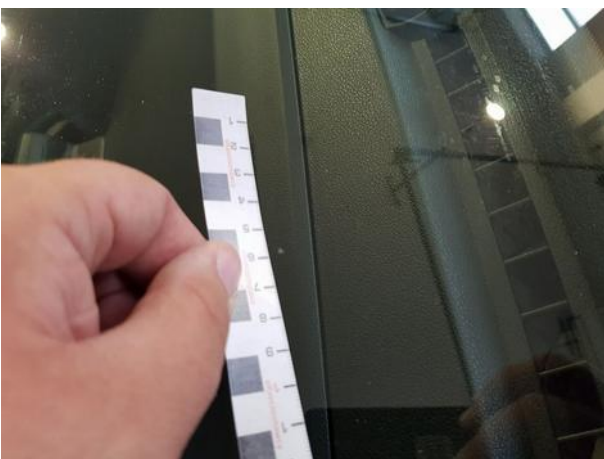
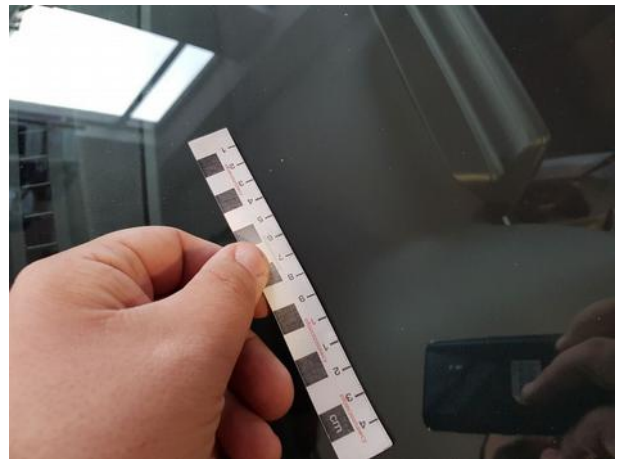
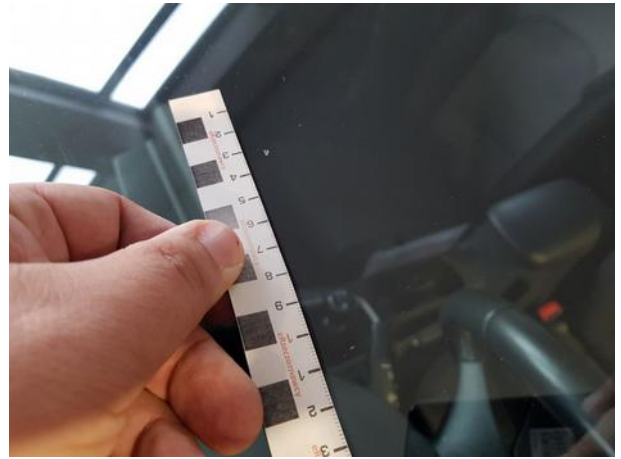



Dokumentacja fotograficzna do opinii CFM202311010

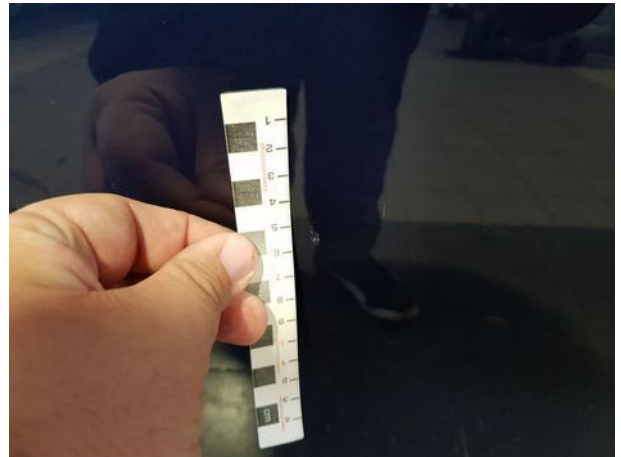
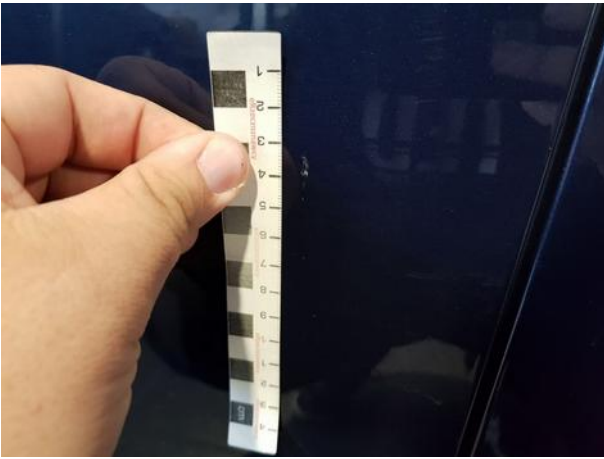



Dokumentacja fotograficzna do opinii CFM202311010

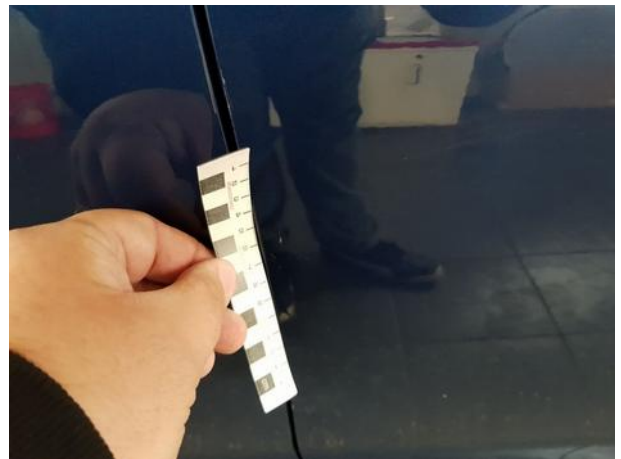
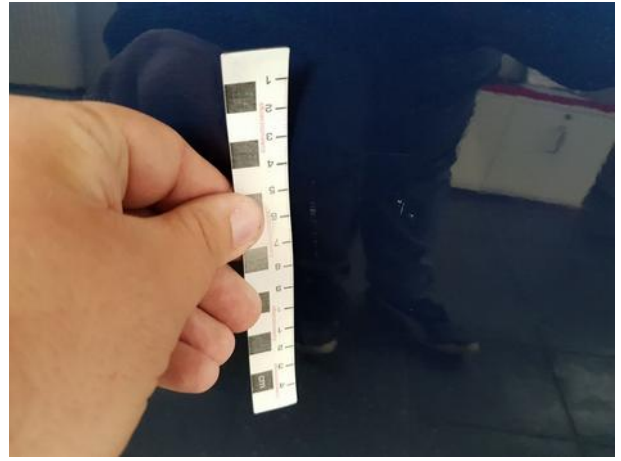



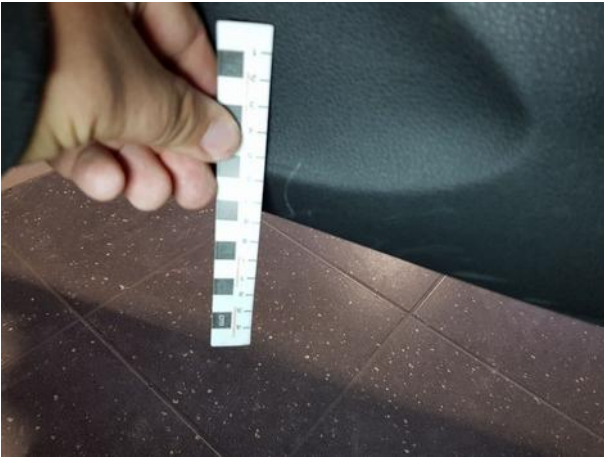

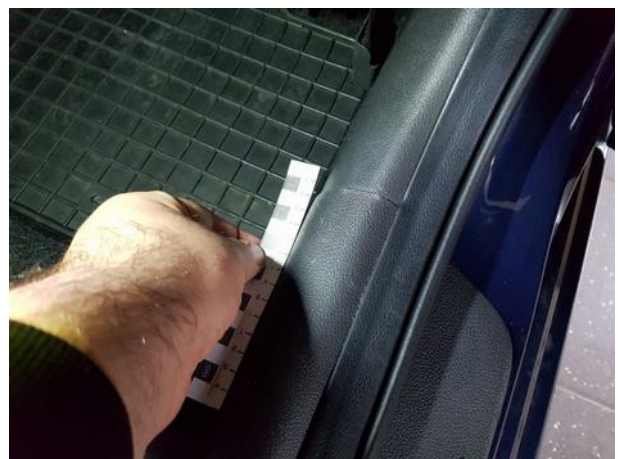

Dokumentacja fotograficzna do opinii CFM202311010

