

„eRzecznawcy Królewicz i Wspólnicy Sp.Jawna”
ul. Kopijników 75A, 03-274 Warszawa

OCENA TECHNICZNA
Nr CFM202312039
Data badania – 10 grudnia 2023r.
Rzecznawca - Dariusz Rejowski

Zleceniodawca: Carefleet S.A.
Adres: ul. Legnicka 48 bud. C-D, 54-202 Wrocław
Zakres oceny: Określenie wartości pojazdu dla potrzeb sprzedaży w trybie przetargu.

Dane techniczne:

Nr rejestracyjny: SK506TP

Marka pojazdu: OPEL
Model: GRANDLAND X 1.2 T GPF ENJOY S&
Kolor: szary

Rodzaj nadwozia: SUV
Rodzaj pojazdu: Osobowy
Liczba drzwi: 5
Liczba miejsc: 5
Wskazania licznika [km]: 119853
Nr fabryczny (VIN): W0VZRHNS5L6048347
Rok produkcji: 2020
Rok produkcji – uwaga: Pojazd z polskiej sieci dealerskiej
Masa całkowita (kg): 1900
Masa własna (kg): 1382
Rodzaj paliwa: Benzyna
Norma EURO: 6
Typ silnika: zapłon iskrowy
Układ/liczba cyl.: R3
Pojemność [cm³]: 1199
Moc [kW]: 96.00

Data pierwszej rejestracji w kraju: 30.11.2020

Pojazd zbadano w Magnicach k/Wrocławia na parkingu EFL S.A. w obecności zleceniodawcy.

UWAGI:

Pojazd zarejestrowany CAREFLEET S.A. ul. Legnicka 48 bud. C-D 54-202 Wrocław
na:

1. Dowód rejestracyjny: DR/BAQ4655750
2. Data następnego badania technicznego: 27.11.2025r.
3. Kluczyki ilość kompletów: 2 (Dwa klucze zintegrowane z pilotem centralnego zamka)
4. Dokumentacja eksploatacyjna pojazdu: instrukcja obsługi - jest, książka przeglądów - jest
5. Liczba wpisów w książce serwisowej - 8: 14788 km, 29305 km, 44013 km, 58599 km, 72687 km, 87111 km, 102012 km, 116271 km dnia 16-10-2023

WYNIKI BADANIA :

I. Silnik stwierdzono: Układ smarowania - poziom oleju na wskaźniku kontrolnym w normie. Poziom cieczy w zbiorniku wyrównawczym układu chłodzenia - powyżej min. Rozruch i praca silnika w warunkach parkingowych w normie. Komora silnika zabrudzona eksploatacyjnie. Zaleca się sprawdzenie pracy silnika w warunkach drogowych.

II. Podwozie stwierdzono: Działanie układu hamulcowego i kierowniczego w warunkach parkingowych w normie. Zaleca się sprawdzenie układów podwozia pojazdu w warunkach drogowych.

III. Układ przeniesienia napędu stwierdzono: Obręcze kół - aluminiowe 4 sztuk, koło dojazdowe - stalowe. Felga PT - zarysowania. Skrzynia biegów - manualna 6 biegowa. Działanie skrzyni biegów w warunkach parkingowych w normie. Napęd na przednią oś. Zaleca się sprawdzenie układów przeniesienia napędu w warunkach warsztatowych i wykonanie przeglądu.

IV. Nadwozie stwierdzono: Barwa nadwozia szara

Szyba czołowa: Odpryski

Błotnik / ściana boczna LT: Odpryski

Zmierzona grubość powłoki lakierowej: pokrywa P - 75 μm , błotnik PP - 75 μm , drzwi PP - 190 μm , drzwi TP - 600 μm , poszycie TP - 640 μm , poszycie TL - 110 μm , drzwi TL - 115 μm , drzwi PL - 100 μm , błotnik PL - 35 μm , dach - 100 μm , próg P - 45 μm , próg L - 50 μm

V. Wnętrze stwierdzono: Kokpit: Uszkodzenie schowka

Przeciwoślepiacze: Zabrudzenia / pofaldowania

Tunel środkowy: Zabrudzenia

Podsufitka lewa: Zabrudzenia

Tapicerka drzwi LP: Zabrudzenia

Wykładzina LP: Zabrudzenia

Listwa progu LP: Przetarcia

Słupek B lewy: Przetarcia

Fotel LP: Zabrudzenia

Tapicerka drzwi LT: Zarysowania / Zabrudzenia

Wykładzina LT: Zabrudzenia

Listwa progu LT: Przetarcia

Kanapa / fotel LT: Zabrudzenia

Wykładzina bagażnika: Zabrudzenia

Tapicerka pokrywy bagażnika / drzwi tyłu: Zarysowania / Zabrudzenia

Przestrzeń bagażowa / próg załadowniczy: Zarysowania

Tapicerka drzwi PT: Zarysowania / Zabrudzenia

Listwa progu PT: Przetarcia

Wykładzina PT: Zabrudzenia

Kanapa / fotel PT: Zabrudzenia

Fotel PP: Zabrudzenia

Listwa progu PP: Przetarcia

Wykładzina PP: Zabrudzenia

Tapicerka drzwi PP: Zabrudzenia

Słupek A prawy: Zabrudzenia

Układ klimatyzacji wymaga sprawdzenia szczelności, uzupełnienia czynnika roboczego oraz oczyszczenia parownika i układu dolotowego powietrza do wnętrza.

VI. Wyposażenie, stwierdzono: ABS z ESP oraz HSA

Felgi aluminiowe 17", z ogumieniem 215/65

Fotel kierowcy z regulacją 6-kierunkową

Fotel pasażera regulowany w 4 kierunkach

Hamulec postojowy sterowany elektrycznie
 Kamera przednia Opel Eye rozpoznająca znaki ograniczenia prędkości
 Klimatyzacja manualna
 Koło kierownicy pokryte skórą z przyciskami sterowania
 Komputer pokładowy
 Konsola centralna z przesuwanym podłokietnikiem i zamykanym schowkiem
 Lampy tylne LED
 Lusterka boczne regulowane elektrycznie i ogrzewane, w kolorze nadwozia
 Poduszki powietrzne, boczne z przodu i kurtynowe
 Reflektory EcoLED
 System monitorowania ciśnienia w oponach
 System multimedialny R4.0 IntelliLink z łączami Bluetooth, USB, AUX, 6 głośników, ekran 7 cali
 System przypominania o zapięciu pasów przód-tył
 Tapicerka materiałowa Berson
 Tempomat z ogranicznikiem prędkości
 Układ ostrzegania o niezamierzonej zmianie pasa ruchu
 Wycieraczka szyby tylnej
 Wyświetlacz graficzny 3,5 cali między zegarami
 Zaczepy i-Size do fotelików dziecięcych na tylnych zewnętrznych siedzeniach oraz fotelu pasażera
 Zamek centralny
 Lakier metalizowany lub perłowy
 Pakiet Flotowy
 Alarm
 Dywaniki podłogowe, welurowe
 Koło zapasowe dojazdowe
 Pakiet Parkuj i Jedź 1
 Czujniki odległości przy parkowaniu - przód i tył
 Lusterka boczne składane elektrycznie
 Szyby tylne przyciemniane

VII. Wyposażenie dodatkowe:

VIII. Ogumienie :

Opona	Producent	Rozmiar	Stopień zużycia (szacunkowo)
PL lato	Michelin,	215/65/R17	40%
PP lato	Michelin,	215/65/R17	70%
TL lato	Kumho,	215/65/R17	30%
TP lato	Kumho,	215/65/R17	35%
dojazdowa	Uniroyal,	T135/80/R18	0%

Sporządzono w 2 egzemplarzach.

Do oceny dołączono 123 fotografii cyfrowych.

Niniejsza opinia nie jest ekspertyzą stanu technicznego pojazdu ani gwarancją niezawodności zespołów i podzespołów pojazdu, została sporządzona wyłącznie na podstawie oględzin w warunkach istniejących w miejscu badania. Opinia określa wyłącznie szacunkową wartość rynkową pojazdu i może być wykorzystana tylko przez zlecającego. Sporządzający opinię zastrzega się, że nie ponosi odpowiedzialności za wady ukryte pojazdu, wady prawne, błędy w dokumentacji pojazdu i błędy montażu. Opinia została sporządzona bezstronnie.

Rzecznawca , data: 10 grudnia 2023

.....

Dokumentacja fotograficzna do opinii CFM202312039



Dokumentacja fotograficzna do opinii CFM202312039



Dokumentacja fotograficzna do opinii CFM202312039

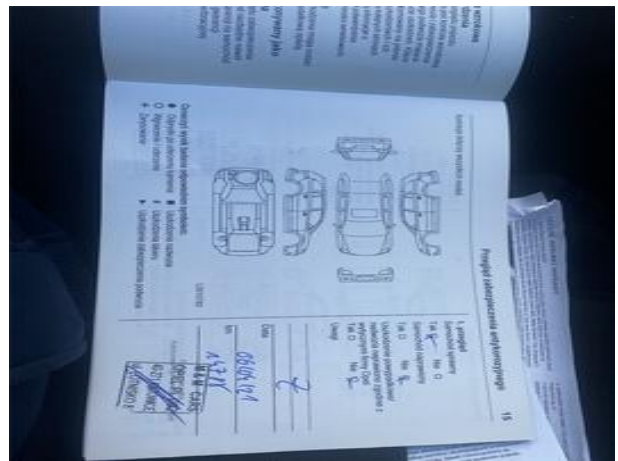
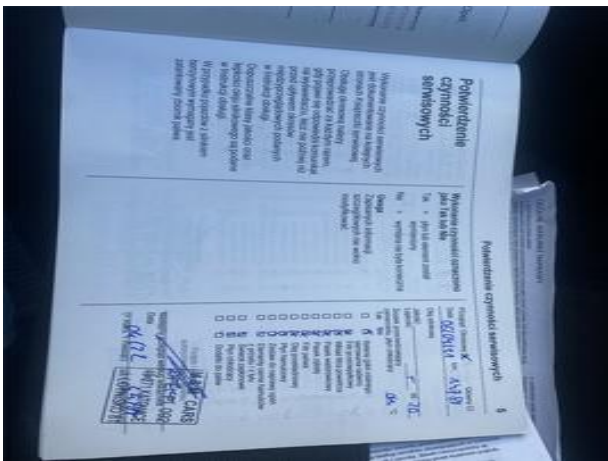
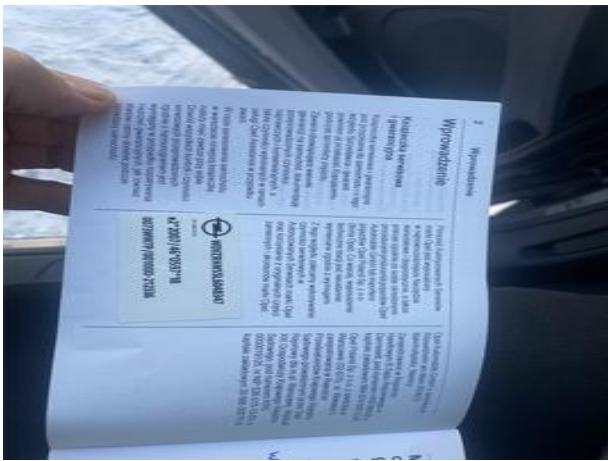
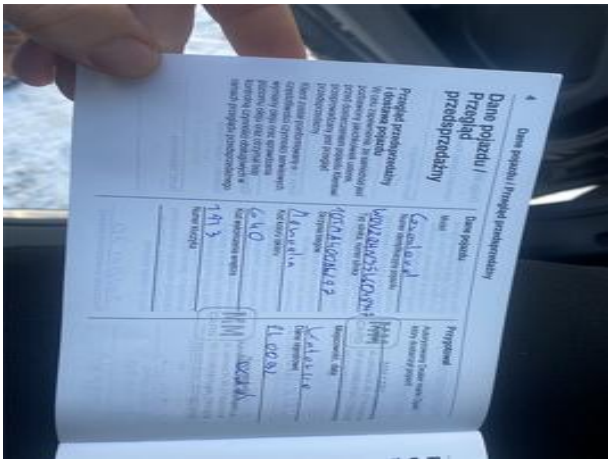

Dokumentacja fotograficzna do opinii CFM202312039

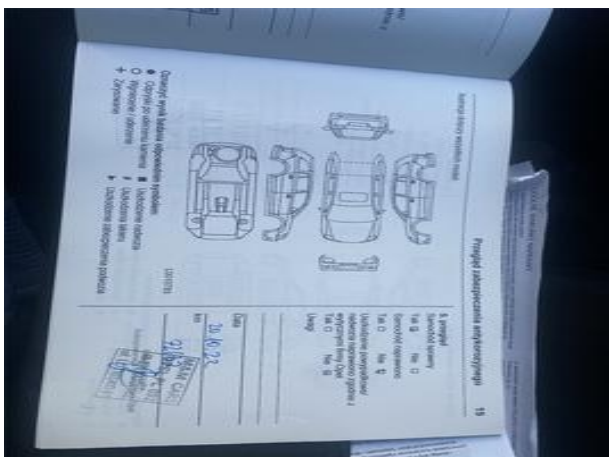
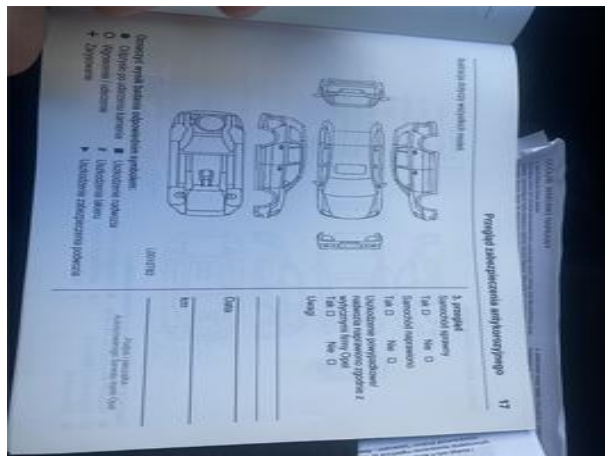
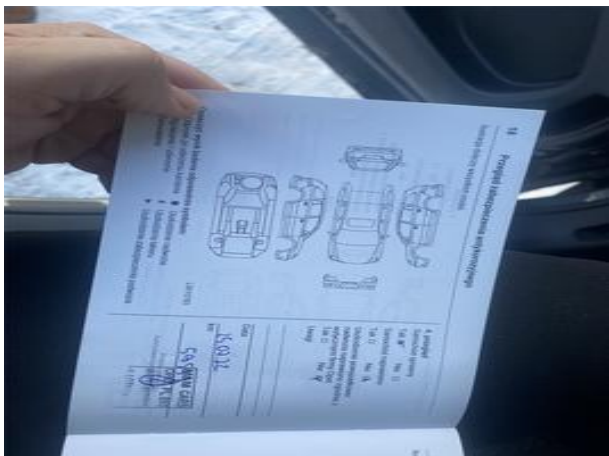

Dokumentacja fotograficzna do opinii CFM202312039



Dokumentacja fotograficzna do opinii CFM202312039



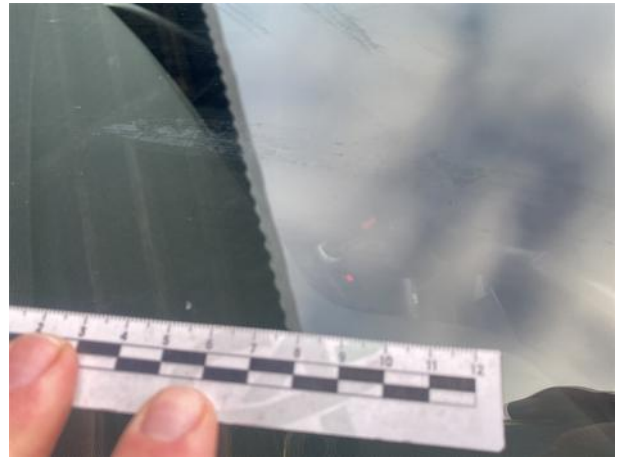

Dokumentacja fotograficzna do opinii CFM202312039

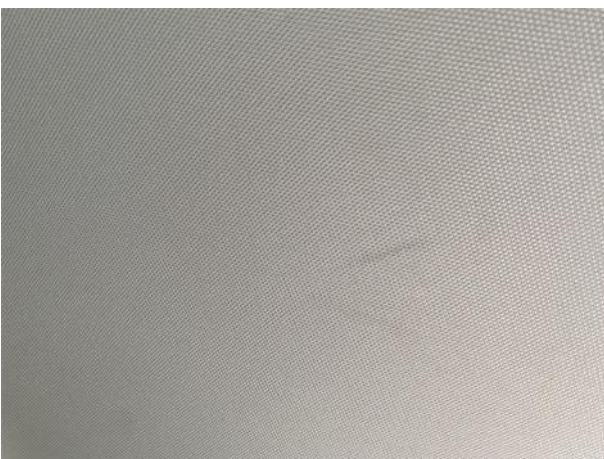
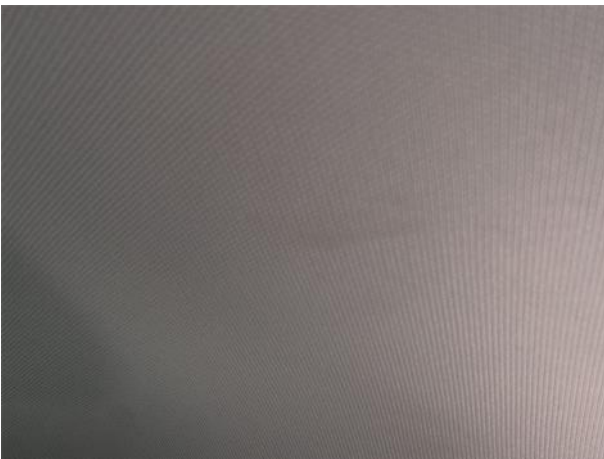



Dokumentacja fotograficzna do opinii CFM202312039





Dokumentacja fotograficzna do opinii CFM202312039

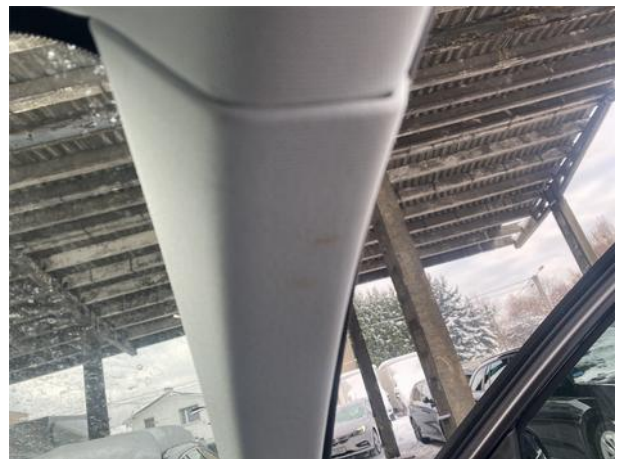



Dokumentacja fotograficzna do opinii CFM202312039



Dokumentacja fotograficzna do opinii CFM202312039

