

„eRzecznawcy Królewicz i Wspólnicy Sp.Jawna”
ul. Kopijników 75A, 03-274 Warszawa

OCENA TECHNICZNA
Nr CFM202312103
Data badania – 15 grudnia 2023r.
Rzecznawca - Dariusz Rejowski

Zleceniodawca: Carefleet S.A.
Adres: ul. Legnicka 48 bud. C-D, 54-202 Wrocław
Zakres oceny: Określenie wartości pojazdu dla potrzeb sprzedaży w trybie przetargu.

Dane techniczne:

Nr rejestracyjny: DW5EK84

Marka pojazdu: RENAULT
Model: MASTER DCI L3H2 PACK CLIM
Kolor: biały

Rodzaj nadwozia: Furgon
Rodzaj pojazdu: Ciężarowy
Liczba drzwi: 4
Liczba miejsc: 3
Wskazania licznika [km]: 153058
Nr fabryczny (VIN): VF1MA000562559022
Rok produkcji: 2019
Rok produkcji – uwaga: Pojazd z polskiej sieci dealerskiej
Masa całkowita (kg): 3500
Masa własna (kg): 2168
Ładowność (kg): 1332
Rodzaj paliwa: Olej napędowy
Norma EURO: 6
Typ silnika: zapłon samoczynny
Układ/liczba cyl.: R4
Pojemność [cm³]: 2299
Moc [kW]: 96.00

Data pierwszej rejestracji w kraju: 18.04.2019

Pojazd zbadano w Magnicach k/Wrocławia na parkingu EFL S.A. w obecności zleceniodawcy.

UWAGI:

Pojazd zarejestrowany CAREFLEET S.A. ul. Legnicka 48 bud. C-D 54-202 Wrocław
na:

1. Dowód rejestracyjny: DR/BAQ4693075z wpisem HAK
2. Data następnego badania technicznego: 11.04.2024r.
3. Kluczyki ilość kompletów: 2 (Dwa klucze zintegrowane z pilotem centralnego zamka)
4. Dokumentacja eksploatacyjna pojazdu: instrukcja obsługi - jest, książka przeglądów - jest
5. Liczba wpisów w książce serwisowej - 1: 113021 km dnia 26-07-2022

WYNIKI BADANIA :

I. Silnik stwierdzono: Układ smarowania - poziom oleju na wskaźniku kontrolnym w normie. Poziom cieczy w zbiorniku wyrównawczym układu chłodzenia - powyżej min. Rozruch i praca silnika w warunkach parkingowych w normie. Komora silnika zabrudzona eksploatacyjnie. Zaleca się sprawdzenie pracy silnika w warunkach drogowych.

II. Podwozie stwierdzono: Działanie układu hamulcowego i kierowniczego w warunkach parkingowych w normie. Zaleca się sprawdzenie układów podwozia pojazdu w warunkach drogowych.

III. Układ przeniesienia napędu stwierdzono: Obręcze kół - stalowe 4 sztuk, koło zapasowe - stalowe. Felga LP – Odpryski, Felga PP – Odpryski, Felga LT – Odpryski, Felga PT - Odpryski. Skrzynia biegów - manualna 6 biegowa. Działanie skrzyni biegów w warunkach parkingowych w normie. Napęd na przednią oś. Zaleca się sprawdzenie układów przeniesienia napędu w warunkach warsztatowych i wykonanie przeglądu.

IV. Nadwozie stwierdzono: Barwa nadwozia biała

Zderzak przód: Odpryski / Zarysowania

Atrapa przednia: Odpryski

Pokrywa przednia: Odpryski / Ślad po reklamie

Szyba czołowa: Odpryski

Błotnik LP: Ślady po reklamie

Drzwi LP: poszycie: Odpryski / Ogranicznik zerwany

Próg lewy: Odpryski / Zarysowania

Błotnik / ściana boczna LT: Odpryski / Zdeformowanie / Wgniecenie / Zarysowania

Pokrywa tylna / drzwi tyłu: Odpryski / Zdeformowanie / Wgniecenie / Zarysowania

Listwa dolna lewa zarysowana korozja

Zderzak tył: Zdeformowanie / Wgniecenie / Zarysowania

Błotnik / ściana boczna PT: Odpryski / Zdeformowanie / Wgniecenie / Zarysowania

Drzwi PT: poszycie: Odpryski / Zdeformowanie / Wgniecenie / Zarysowania

Próg prawy: Odpryski / Zarysowania

Lusterko wsteczne prawe: Zarysowania

Błotnik PP: Ślady po reklamie

Uszczelka drzwi przesuwnych: rozerwana

Zmierzona grubość powłoki lakierowej: pokrywa P - 90 μm , błotnik PP - 90 μm , drzwi PP - 75 μm , drzwi TP - 80 μm , poszycie TP - 90 μm , pokrywa T - 105 μm , poszycie TL - 95 μm , drzwi PL - 75 μm , błotnik PL - 95 μm , dach - 95 μm , próg P - 55 μm , próg L - 55 μm

Wymiary przestrzeni ładunkowej (L3H3): (3733 mm długość; wysokość 1894 mm; szerokość 1765 mm)

V. Wnętrze stwierdzono: Kokpit: Zarysowania

Tunel środkowy: Zarysowania

Kierownica: Przetarcia

Podsufitka lewa: Zabrudzenia

Tapicerka drzwi LP: Zabrudzenia / Zarysowania

Wykładzina LP: Zabrudzenia

Listwa progu LP: Zabrudzenia / Przetarcia / Zarysowania

Słupki B lewy: Przetarcia

Fotel LP: Zabrudzenia

Wykładzina bagażnika: Zabrudzenia / Uszkodzenia mechaniczne / Przetarcia

Tapicerka pokrywy bagażnika / drzwi tyłu: Zabrudzenia / Otwory / Pęknięcia / Zarysowania

Przebieżnia bagażowa / próg załadowniczy: Zabrudzenia / Otwory / Pęknięcia / Zarysowania

Fotel PP: Zabrudzenia / Uszkodzenia mechaniczne

Listwa progu PP: Zabrudzenia / Przetarcia / Zarysowania

Wykładzina PP: Zabrudzenia
Tapicerka drzwi PP: Zabrudzenia / Zarysowania

Układ klimatyzacji wymaga sprawdzenia szczelności, uzupełnienia czynnika roboczego oraz oczyszczenia parownika i układu dolotowego powietrza do wnętrza.

VI. Wyposażenie, stwierdzono: Drzwi boczne prawe przesuwne nieoszkłone
Drzwi tylne nieprzeszkłone otwierane pod kątem 180 stopni
Felgi stalowe 16 z ogumieniem
Fotel kierowcy z regulacją pochylenia oparcia i lędźwiową
Fotel pasażera podwójny ze składanym oparciem, obrotowym stolikiem i schowkiem w siedzisku
Gniazdo 12V
Klimatyzacja manualna
Kluczyk centralnego zamka z funkcją selektywnego otwierania drzwi
Komputer pokładowy
Lusterka zewnętrzne regulowane elektrycznie
Poduszka powietrzna kierowcy
Radio CD/MP3/Bluetooth z USB i wbudowanym wyświetlaczem
System kontroli toru jazdy (ESC)
Szyby boczne sterowane elektrycznie z włącznikiem impulsowym po stronie kierowcy
Ścianka działowa z oknem
Uchwyt na dokumenty w desce rozdzielczej
Wspomaganie układu kierowniczego
Zamek centralny
Hak holowniczy
Podłoga przestrzeni ładunkowej z płyty wiórowej, wodoodporna i antypoślizgowa
Poduszka powietrzna pasażera
Ściany boczne przestrzeni ładunkowej wykończone do połowy wysokości
Światła przeciwmgielne

VII. Wyposażenie dodatkowe:

VIII. Ogumienie :

Opona	Producent	Rozmiar	Stopień zużycia (szacunkowo)
PL Zimowe	Firestone,	225/65/R16C	10%
PP Zimowe	Firestone,	225/65/R16C	10%
TL Zimowe	Firestone,	225/65/R16C	30%
TP Zimowe	Firestone,	225/65/R16C	35%
zapasowa	Michelin,	225/65/R16C	5%

Sporządzono w 2 egzemplarzach.

Do oceny dołączono 175 fotografii cyfrowych.

Niniejsza opinia nie jest ekspertyzą stanu technicznego pojazdu ani gwarancją niezawodności zespołów i podzespołów pojazdu, została sporządzona wyłącznie na podstawie oględzin w warunkach istniejących w miejscu badania. Opinia określa wyłącznie szacunkową wartość rynkową pojazdu i może być wykorzystana tylko przez zlecającego. Sporządzający opinię zastrzega się, że nie ponosi odpowiedzialności za wady ukryte pojazdu, wady prawne, błędy w dokumentacji pojazdu i błędy montażu. Opinia została sporządzona bezstronnie.

Rzeczoznawca , data: 15 grudnia 2023

.....

Dokumentacja fotograficzna do opinii CFM202312103





Dokumentacja fotograficzna do opinii CFM202312103

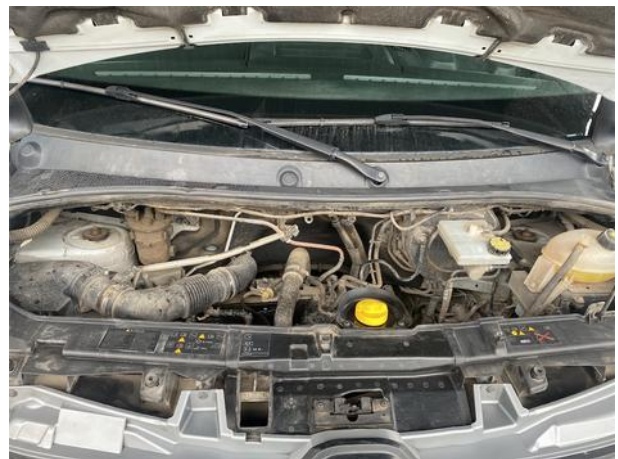
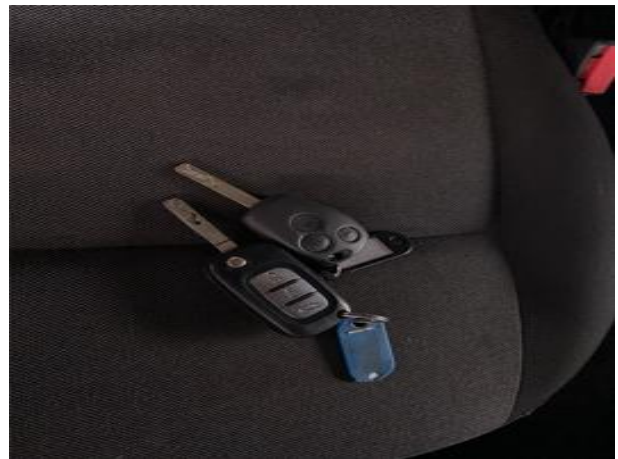
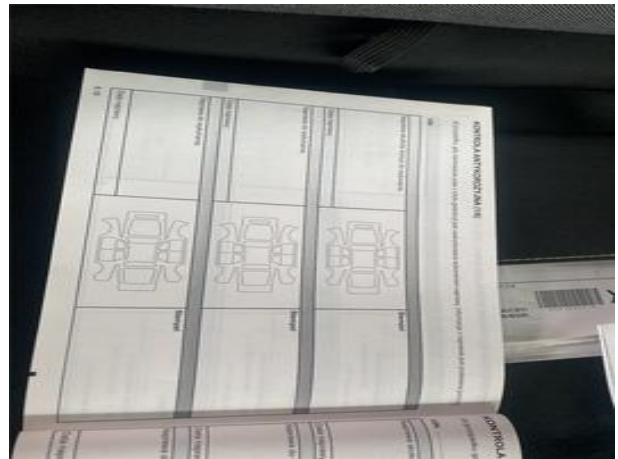
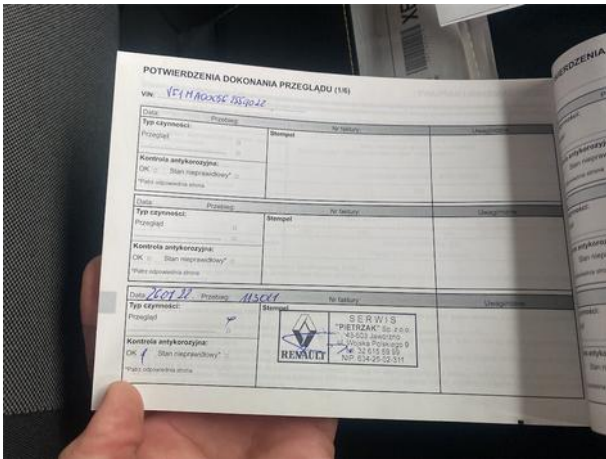

Dokumentacja fotograficzna do opinii CFM202312103

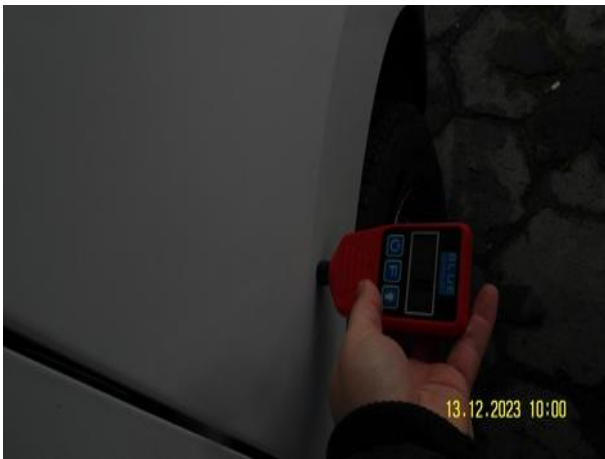

Dokumentacja fotograficzna do opinii CFM202312103









Dokumentacja fotograficzna do opinii CFM202312103





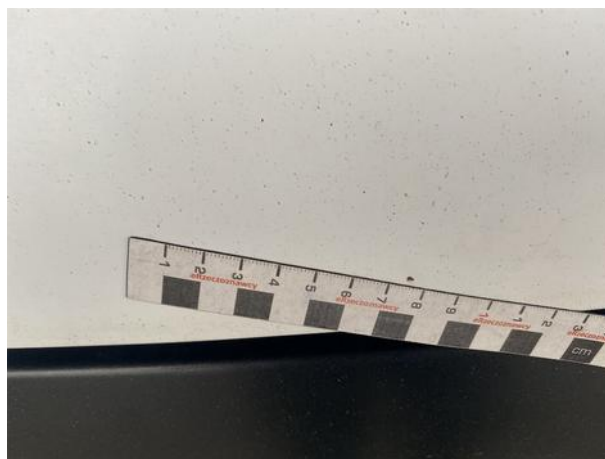
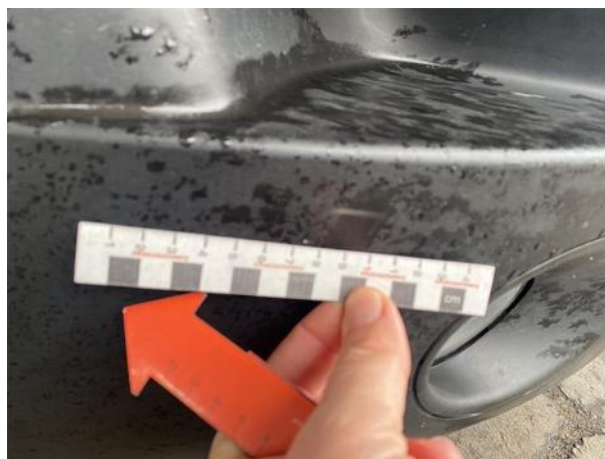





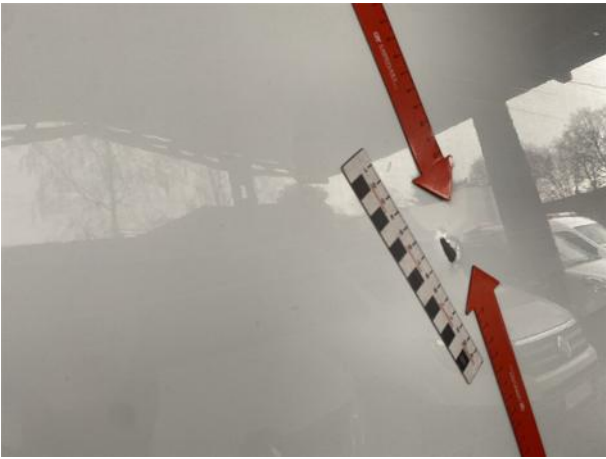



Dokumentacja fotograficzna do opinii CFM202312103

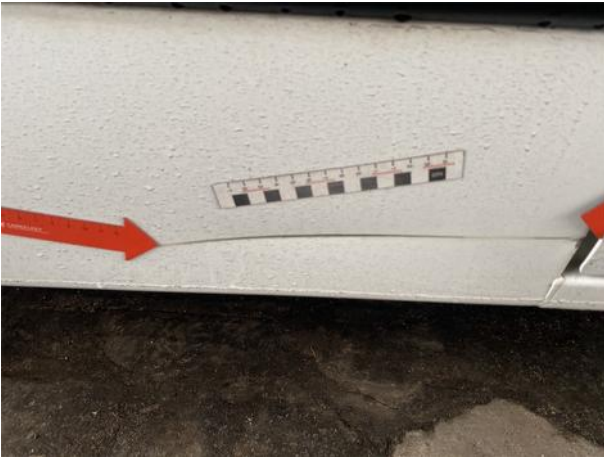



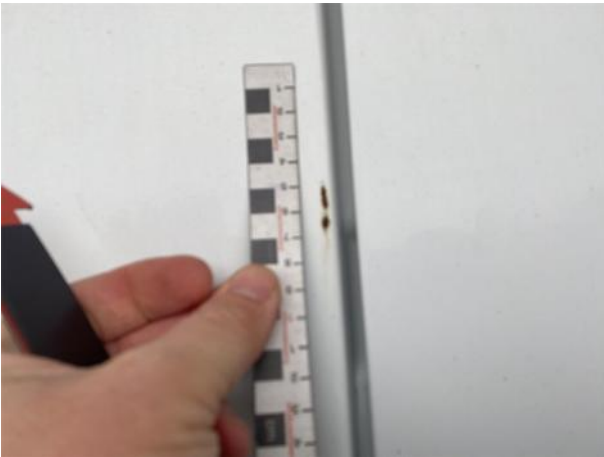

Dokumentacja fotograficzna do opinii CFM202312103



Dokumentacja fotograficzna do opinii CFM202312103





Dokumentacja fotograficzna do opinii CFM202312103

