

**„eRzecznawcy Królewicz i Wspólnicy Sp.Jawna”**  
ul. Kopijników 75A, 03-274 Warszawa

**OCENA TECHNICZNA**

**Nr CFM202312038**

**Data badania – 10 grudnia 2023r.**

**Rzecznawca - Dariusz Rejowski**

**Zleceniodawca:** Carefleet S.A.  
**Adres:** ul. Legnicka 48 bud. C-D, 54-202 Wrocław  
**Zakres oceny:** Określenie wartości pojazdu dla potrzeb sprzedaży w trybie przetargu.

**Dane techniczne:**

Nr rejestracyjny: SK508TP

Marka pojazdu: OPEL  
Model: GRANDLAND X 1.2 T GPF ENJOY S&  
Kolor: szary

Rodzaj nadwozia: SUV  
Rodzaj pojazdu: Osobowy  
Liczba drzwi: 5  
Liczba miejsc: 5  
Wskazania licznika [km]: 84656  
Nr fabryczny (VIN): W0VZRHNS3L6048346  
Rok produkcji: 2020  
Rok produkcji – uwaga: Pojazd z polskiej sieci dealerskiej  
Masa całkowita (kg): 1900  
Masa własna (kg): 1382  
Rodzaj paliwa: Benzyna  
Norma EURO: 6  
Typ silnika: Zapłon iskrowy  
Układ/liczba cyl.: R3  
Pojemność [cm<sup>3</sup>]: 1199  
Moc [kW]: 96.00

Data pierwszej rejestracji w kraju: 30.11.2020

Pojazd zbadano w Magnicach k/Wrocławia na parkingu EFL S.A. w obecności zleceniodawcy.

**UWAGI:**

Pojazd zarejestrowany CAREFLEET S.A. ul. Legnicka 48 bud. C-D 54-202 Wrocław  
na:

1. Dowód rejestracyjny: DR/BAQ4655745z wpisem HAK
2. Data następnego badania technicznego: 30.11.2025r.
3. Kluczyki ilość kompletów: 2 (Dwa klucze zintegrowane z pilotem centralnego zamka)
4. Dokumentacja eksploatacyjna pojazdu: instrukcja obsługi - jest, książka przeglądów - jest
5. Liczba wpisów w książce serwisowej - 3: 40628 km, 55148 km, 70808 km dnia 12-09-2023

**WYNIKI BADANIA :**

**I. Silnik stwierdzono:** Układ smarowania - poziom oleju na wskaźniku kontrolnym w normie. Poziom cieczy w zbiorniku wyrównawczym układu chłodzenia - powyżej min. Rozruch i praca silnika w warunkach parkingowych w normie. Komora silnika zabrudzona eksploatacyjnie. Zaleca się sprawdzenie pracy silnika w warunkach drogowych.

**II. Podwozie stwierdzono:** Działanie układu hamulcowego i kierowniczego w warunkach parkingowych w normie. Zaleca się sprawdzenie układów podwozia pojazdu w warunkach drogowych.

**III. Układ przeniesienia napędu stwierdzono:** Obręcze kół - aluminiowe 4 sztuk, koło dojazdowe - stalowe. Skrzynia biegów - manualna 6 biegowa. Działanie skrzyni biegów w warunkach parkingowych w normie. Napęd na przednią oś. Zaleca się sprawdzenie układów przeniesienia napędu w warunkach warsztatowych i wykonanie przeglądu.

**IV. Nadwozie stwierdzono:** Barwa nadwozia szara

Pokrywa przednia: Odpryski

Szyba czołowa: Zarysowania

Błotnik / ściana boczna PT: Zdeformowanie / Wgniecenie

Próg prawy: Zarysowania / Zdeformowanie / Wgniecenie

Zmierzona grubość powłoki lakierowej: pokrywa P - 75  $\mu\text{m}$ , błotnik PP - 100  $\mu\text{m}$ , drzwi PP - 105  $\mu\text{m}$ , drzwi TP - 95  $\mu\text{m}$ , poszycie TP - 95  $\mu\text{m}$ , poszycie TL - 115  $\mu\text{m}$ , drzwi TL - 110  $\mu\text{m}$ , drzwi PL - 110  $\mu\text{m}$ , błotnik PL - 60  $\mu\text{m}$ , dach - 115  $\mu\text{m}$ , próg P - 50  $\mu\text{m}$ , próg L - 55  $\mu\text{m}$

**V. Wnętrze stwierdzono:** Przeciwoślepiacze: Zafaldowane

Podsufitka lewa: Zabrudzenia

Tapicerka drzwi LP: Zabrudzenia

Listwa progu LP: Przetarcia

Fotel LP: Zabrudzenia

Tapicerka drzwi LT: Zarysowania / Zabrudzenia

Listwa progu LT: Przetarcia

Kanapa / fotel LT: Zabrudzenia

Wykładzina bagażnika: Zabrudzenia

Tapicerka pokrywy bagażnika / drzwi tyłu: Zabrudzenia

Roleta / półka bagażnika: Zabrudzenia

Przestrzeń bagażowa / próg załadowniczy: Zarysowania

Tapicerka drzwi PT: Zarysowania / Zabrudzenia

Listwa progu PT: Przetarcia

Kanapa / fotel PT: Uszkodzenia mechaniczne

Listwa progu PP: Przetarcia

Układ klimatyzacji wymaga sprawdzenia szczelności, uzupełnienia czynnika roboczego oraz oczyszczenia parownika i układu dolotowego powietrza do wnętrza.

**VI. Wyposażenie, stwierdzono:** ABS z ESP oraz HSA

Felgi aluminiowe 17", z ogumieniem 215/65

Fotel kierowcy z regulacją 6-kierunkową

Fotel pasażera regulowany w 4 kierunkach

Hamulec postojowy sterowany elektrycznie

Kamera przednia Opel Eye rozpoznająca znaki ograniczenia prędkości

Klimatyzacja manualna

Koło kierownicy pokryte skórą z przyciskami sterowania

Komputer pokładowy

Konsola centralna z przesuwanym podłokietnikiem i zamykanym schowkiem

Lampy tylne LED

Lusterka boczne regulowane elektrycznie i ogrzewane, w kolorze nadwozia  
Poduszki powietrzne, boczne z przodu i kurtynowe  
Reflektory EcoLED  
System monitorowania ciśnienia w oponach  
System multimedialny R4.0 IntelliLink z łączami Bluetooth, USB, AUX, 6 głośników, ekran 7 cali  
System przypominania o zapięciu pasów przód-tył  
Tapicerka materiałowa Berson  
Tempomat z ogranicznikiem prędkości  
Układ ostrzegania o niezamierzonej zmianie pasa ruchu  
Wycieraczka szyby tylnej  
Wyświetlacz graficzny 3,5 cali między zegarami  
Zaczepty i-Size do fotelików dziecięcych na tylnych zewnętrznych siedzeniach oraz fotelu pasażera  
Zamek centralny  
Hak holowniczy  
Lakier metalizowany lub perłowy  
Pakiet Flotowy  
Alarm  
Dywaniki podłogowe, welurowe  
Koło zapasowe dojazdowe  
Pakiet Parkuj i Jedź 1  
Czujniki odległości przy parkowaniu - przód i tył  
Lusterka boczne składane elektrycznie  
Szyby tylne przyciemniane

## VII. Wyposażenie dodatkowe:

## VIII. Ogumienie :

Opona	Producent	Rozmiar	Stopień zużycia (szacunkowo)
PL zima	Rikken,	215/65/R17	40%
PP zima	Rikken,	215/65/R17	35%
TL zima	Rikken,	215/65/R17	35%
TP zima	Rikken,	215/65/R17	25%
dojazdowa	Uniroyal,	T135/80/R18	0%

Sporządzono w 2 egzemplarzach.

Do oceny dołączono 106 fotografii cyfrowych.

**Niniejsza opinia nie jest ekspertyzą stanu technicznego pojazdu ani gwarancją niezawodności zespołów i podzespołów pojazdu, została sporządzona wyłącznie na podstawie oględzin w warunkach istniejących w miejscu badania. Opinia określa wyłącznie szacunkową wartość rynkową pojazdu i może być wykorzystana tylko przez zlecającego. Sporządzający opinię zastrzega się, że nie ponosi odpowiedzialności za wady ukryte pojazdu, wady prawne, błędy w dokumentacji pojazdu i błędy montażu. Opinia została sporządzona bezstronnie.**

Rzeczoznawca , data: 10 grudnia 2023

.....

Dokumentacja fotograficzna do opinii CFM202312038





Dokumentacja fotograficzna do opinii CFM202312038

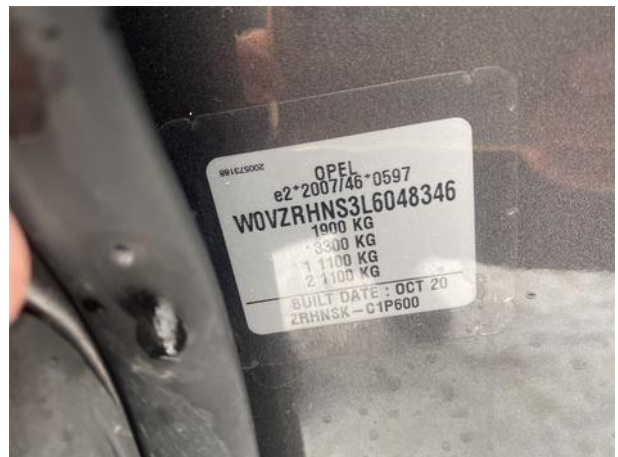



# Dokumentacja fotograficzna do opinii CFM202312038

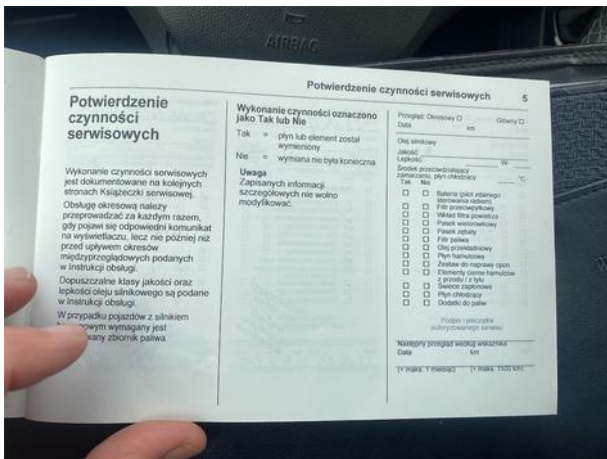
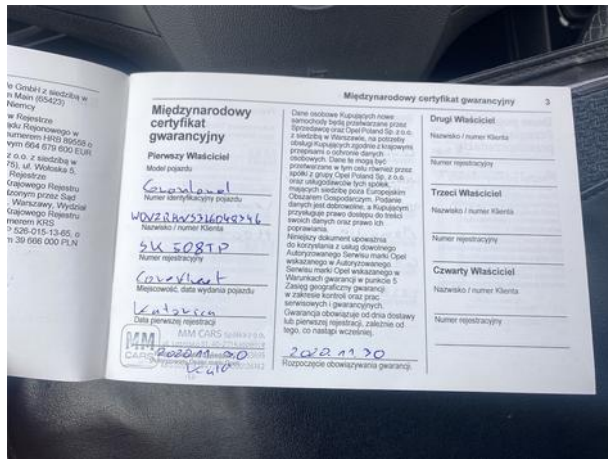
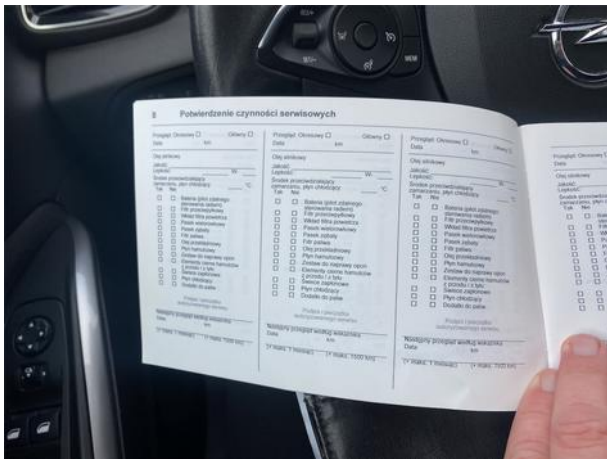
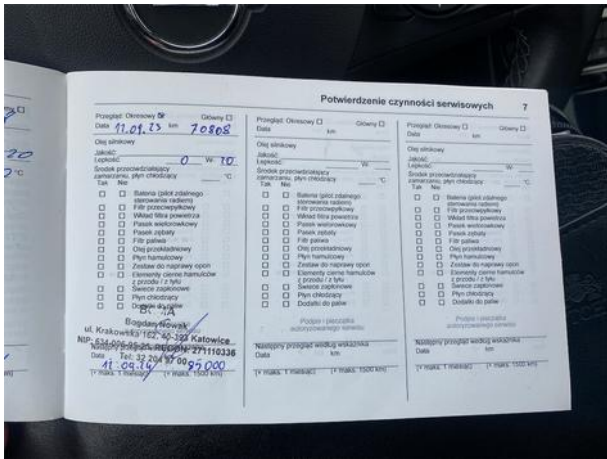







Dokumentacja fotograficzna do opinii CFM202312038





Dokumentacja fotograficzna do opinii CFM202312038

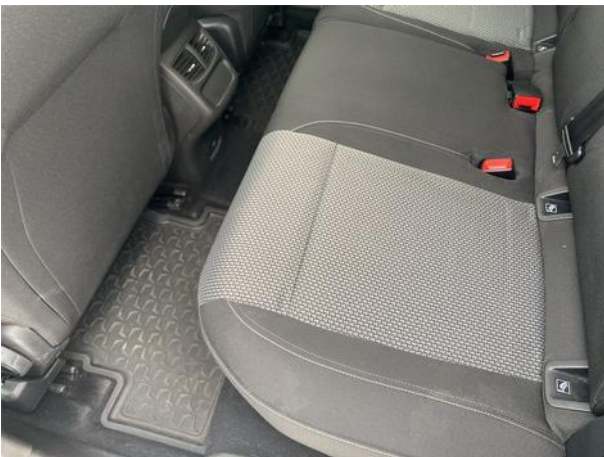



Dokumentacja fotograficzna do opinii CFM202312038













Dokumentacja fotograficzna do opinii CFM202312038





Dokumentacja fotograficzna do opinii CFM202312038





Dokumentacja fotograficzna do opinii CFM202312038





Dokumentacja fotograficzna do opinii CFM202312038





Dokumentacja fotograficzna do opinii CFM202312038

