

**„eRzecznawcy Królewicz i Wspólnicy Sp.Jawna”**  
ul. Kopijników 75A, 03-274 Warszawa

**OCENA TECHNICZNA**  
**Nr CFM202312033**  
**Data badania – 13 grudnia 2023r.**  
**Rzecznawca - Piotr Kucharski**

**Zleceniodawca:** Carefleet S.A.  
**Adres:** ul. Legnicka 48 bud. C-D, 54-202 Wrocław  
**Zakres oceny:** Określenie wartości pojazdu dla potrzeb sprzedaży w trybie przetargu.

**Dane techniczne:**

Nr rejestracyjny: SK503TP

Marka pojazdu: OPEL  
Model: GRANDLAND X  
Kolor: szary

Rodzaj nadwozia: SUV  
Rodzaj pojazdu: osobowy  
Liczba drzwi: 5  
Liczba miejsc: 5  
Wskazania licznika [km]: 84915  
Nr fabryczny (VIN): W0VZRHNS9L6053227  
Rok produkcji: 2020  
Rok produkcji – uwaga: Pojazd z polskiej sieci dealerskiej  
Masa całkowita (kg): 1900  
Masa własna (kg): 1382  
Ładowność (kg): 518  
Rodzaj paliwa: Benzyna  
Norma EURO: 6  
Typ silnika: zapłon iskrowy  
Układ/liczba cyl.: R3  
Pojemność [cm<sup>3</sup>]: 1199  
Moc [kW]: 96.00

Data pierwszej rejestracji w kraju: 30.11.2020

Pojazd zbadano w Magnicach k/Wrocławia na parkingu EFL S.A. w obecności zleceniodawcy.

**UWAGI:**

Pojazd zarejestrowany CAREFLEET S.A. ul. Legnicka 48 bud. C-D 54-202 Wrocław  
na:

1. Dowód rejestracyjny: DR/BAQ 4655422
2. Data następnego badania technicznego: 14.11.2025r.
3. Kluczyki ilość kompletów: 2 (Dwa klucze zintegrowane z pilotem centralnego zamka)
4. Dokumentacja eksploatacyjna pojazdu: instrukcja obsługi - jest, książka przeglądów - jest
5. Liczba wpisów w książce serwisowej: 5: 15304km, 30193km, 44557km, 59790km, 71881km  
z dnia 05/07/2023

**WYNIKI BADANIA :**

**I. Silnik stwierdzono:** Układ smarowania - poziom oleju na wskaźniku kontrolnym w normie. Poziom cieczy w zbiorniku wyrównawczym układu chłodzenia - powyżej min. Rozruch i praca silnika w warunkach parkingowych w normie. Komora silnika zabrudzona eksploatacyjnie. Zaleca się sprawdzenie pracy silnika w warunkach drogowych.

**II. Podwozie stwierdzono:** Działanie układu hamulcowego i kierowniczego w warunkach parkingowych w normie. Zaleca się sprawdzenie układów podwozia pojazdu w warunkach drogowych.

**III. Układ przeniesienia napędu stwierdzono:** Obręcze kół - aluminiowe 4 sztuk, koło dojazdowe - stalowe. Skrzynia biegów - manualna 6 biegowa. Działanie skrzyni biegów w warunkach parkingowych w normie. Napęd na przednią oś. Zaleca się sprawdzenie układów przeniesienia napędu w warunkach warsztatowych i wykonanie przeglądu.

**IV. Nadwozie stwierdzono:** Barwa nadwozia szara.  
Zmierzona grubość powłoki lakierowej: pokrywa P - 100 µm, błotnik PP - 150µm, drzwi PP - 90µm, drzwi TP -250µm, poszycie TP - 650µm, poszycie TL - 90µm, drzwi TL - 90µm, drzwi PL - 130µm, błotnik PL - 200µm, dach - 90µm, próg L - 80µm, próg P - 80µm

**V. Wnętrze stwierdzono:** Kanapa / fotel LT: Zabrudzenia  
Podsufitka / część bagażowa: Zabrudzenia  
Przestrzeń bagażowa / próg załadowniczy: Zabrudzenia  
Brak uchwytu podnoszenia tapicerki  
Fotel PP: Zabrudzenia  
Wygłuszenie pokrywy silnika: Rozerwane

Układ klimatyzacji wymaga sprawdzenia szczelności, uzupełnienia czynnika roboczego oraz oczyszczenia parownika i układu dolotowego powietrza do wnętrza.

**VI. Wyposażenie, stwierdzono:** ABS z ESP oraz HSA  
Czujnik odległości przy parkowaniu - tył  
Felgi aluminiowe 17", z ogumieniem 215/65  
Fotel kierowcy z regulacją 6-kierunkową  
Fotel pasażera regulowany w 4 kierunkach  
Hamulec postojowy sterowany elektrycznie  
Kamera przednia Opel Eye rozpoznająca znaki ograniczenia prędkości  
Klimatyzacja manualna  
Koło kierownicy pokryte skórą z przyciskami sterowania  
Komputer pokładowy  
Konsola centralna z przesuwającym podłokietnikiem i zamykanym schowkiem  
Lampy tylne LED  
Lusterka boczne regulowane elektrycznie i ogrzewane, w kolorze nadwozia  
Ogrzewanie elektryczne, dodatkowe  
Poduszki powietrzne, boczne z przodu i kurtynowe  
Reflektory EcoLED  
System monitorowania ciśnienia w oponach  
System multimedialny R4.0 IntelliLink z łączami Bluetooth, USB, AUX, 6 głośników, ekran 7 cali  
System przypominania o zapięciu pasów przód-tył  
Tapicerka materiałowa Berson  
Tempomat z ogranicznikiem prędkości  
Układ ostrzegania o niezamierzonej zmianie pasa ruchu  
Wycieraczka szyby tylnej  
Wyświetlacz graficzny 3,5 cali między zegarami

Zaczepy i-Size do fotelików dziecięcych na tylnych zewnętrznych siedzeniach oraz fotelu pasażera  
Zamek centralny  
Lakier metalizowany lub perłowy  
Pakiet Flotowy:  
Alarm  
Dywaniki podłogowe, welurowe  
Koło zapasowe dojazdowe

Czujniki odległości przy parkowaniu - przód i tył  
Lusterka boczne składane elektrycznie  
Szyby tylne przyciemniane

#### VII. Wyposażenie dodatkowe:

#### VIII. Ogumienie :

Opona	Producent	Rozmiar	Stopień zużycia (szacunkowo)
PL - zima	Riken , Suv snow	215/65R17 99v	30%
PP - zima	Riken , Suv snow	215/65R17 99v	30%
TL - zima	Riken , Suv snow	215/65R17 99v	20%
TP - zima	Riken , Suv snow	215/65R17 99v	20%
Dojazdowe	Uniroyal	B.D.	B.D.

Sporządzono w 2 egzemplarzach.

Do oceny dołączono 44 fotografii cyfrowych.

**Niniejsza opinia nie jest ekspertyzą stanu technicznego pojazdu ani gwarancją niezawodności zespołów i podzespołów pojazdu, została sporządzona wyłącznie na podstawie oględzin w warunkach istniejących w miejscu badania. Opinia określa wyłącznie szacunkową wartość rynkową pojazdu i może być wykorzystana tylko przez zlecającego. Sporządzający opinię zastrzega się, że nie ponosi odpowiedzialności za wady ukryte pojazdu, wady prawne, błędy w dokumentacji pojazdu i błędy montażu. Opinia została sporządzona bezstronnie.**

Rzecznawca , data: 20 grudnia 2023

.....

Dokumentacja fotograficzna do opinii CFM202312033



Dokumentacja fotograficzna do opinii CFM202312033

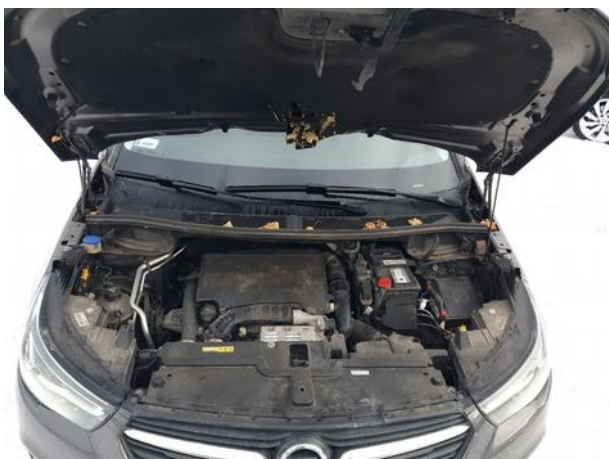

Dokumentacja fotograficzna do opinii CFM202312033

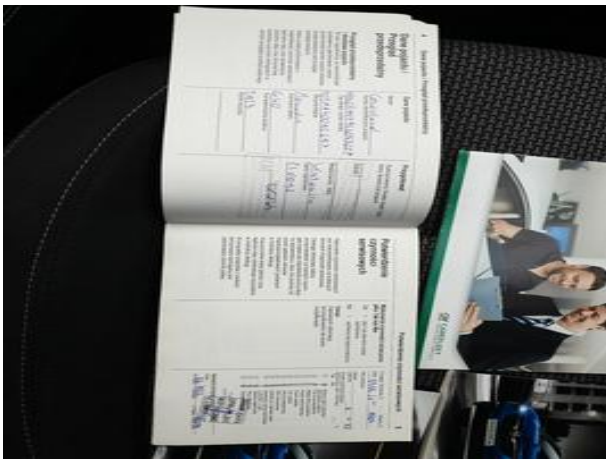
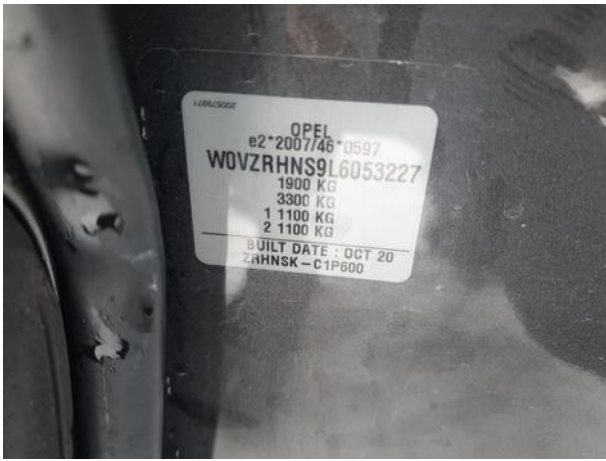

Dokumentacja fotograficzna do opinii CFM202312033



Dokumentacja fotograficzna do opinii CFM202312033





Dokumentacja fotograficzna do opinii CFM202312033

