

**„eRzecznawcy Królewicz i Wspólnicy Sp.Jawna”**  
ul. Kopijników 75A, 03-274 Warszawa

**OCENA TECHNICZNA**

**Nr CFM202312057**

**Data badania – 19 grudnia 2023r.**

**Rzecznawca - Dariusz Rejowski**

**Zleceniodawca:** Carefleet S.A.  
**Adres:** ul. Legnicka 48 bud. C-D, 54-202 Wrocław  
**Zakres oceny:** Określenie wartości pojazdu dla potrzeb sprzedaży w trybie przetargu.

**Dane techniczne:**

Nr rejestracyjny: DW9KT21

Marka pojazdu: PEUGEOT  
Model: 508 2.0 BLUEHDI ALLURE S&S EAT  
Kolor: szary

Rodzaj nadwozia: Kombi  
Rodzaj pojazdu: Osobowy  
Liczba drzwi: 5  
Liczba miejsc: 5  
Wskazania licznika [km]: 146115  
Nr fabryczny (VIN): VR3FJEHZRLY039585  
Rok produkcji: 2020  
Rok produkcji – uwaga: Pojazd z polskiej sieci dealerskiej  
Masa całkowita (kg): 2146  
Masa własna (kg): 1540  
Rodzaj paliwa: Olej napędowy  
Norma EURO: 6  
Typ silnika: zapłon samoczynny  
Układ/liczba cyl.: R4  
Pojemność [cm<sup>3</sup>]: 1997  
Moc [kW]: 130.00

Data pierwszej rejestracji w kraju: 30.11.2020

Pojazd zbadano w Magnicach k/Wrocławia na parkingu EFL S.A. w obecności zleceniodawcy.

**UWAGI:**

Pojazd zarejestrowany CAREFLEET S.A. ul. Legnicka 48 bud. C-D 54-202 Wrocław  
na:

1. Dowód rejestracyjny: DR/BAQ4628854
2. Data następnego badania technicznego: 30.11.2025r.
3. Kluczyki ilość kompletów: 2 (Dwa klucze zintegrowane z pilotem centralnego zamka)
4. Dokumentacja eksploatacyjna pojazdu: instrukcja obsługi - jest, książka przeglądów - jest
5. Liczba wpisów w książce serwisowej - 4: 29659 km, 58347 km, 87194 km, 116824 km dnia 09-05-2023

**WYNIKI BADANIA :**

**I. Silnik stwierdzono:** Zbliża się przegląd okresowy. Informacja o konieczności uzupełnienia płynu AdBlue. Układ smarowania - poziom oleju na wskaźniku kontrolnym w normie. Poziom cieczy w zbiorniku wyrównawczym układu chłodzenia - powyżej min. Rozruch i praca silnika w warunkach parkingowych w normie. Komora silnika zabrudzona eksploatacyjnie. Zaleca się sprawdzenie pracy silnika w warunkach drogowych.

**II. Podwozie stwierdzono:** Działanie układu hamulcowego i kierowniczego w warunkach parkingowych w normie. Zaleca się sprawdzenie układów podwozia pojazdu w warunkach drogowych.

**III. Układ przeniesienia napędu stwierdzono:** Obręcze kół - aluminiowe 4 sztuk. Felga LP – zarysowania, Felga PP – zarysowania. Skrzynia biegów - automatyczna 8 biegowa. Działanie skrzyni biegów w warunkach parkingowych w normie. Napęd na przednią oś. Zaleca się sprawdzenie układów przeniesienia napędu w warunkach warsztatowych i wykonanie przeglądu.

**IV. Nadwozie stwierdzono:** Barwa nadwozia szara  
Zaślepki wycieraczki tył: brak

Zmierzona grubość powłoki lakierowej: pokrywa P - 205 µm, błotnik PP - 130 µm, drzwi PP - 100 µm, drzwi TP - 135 µm, poszycie TP - 80 µm, poszycie TL - 810 µm, drzwi TL - 105 µm, drzwi PL - 145 µm, błotnik PL - 90 µm, dach - 85 µm, próg P - 50 µm, próg L - 55 µm

**V. Wnętrze stwierdzono:** Fotel LP: Przetarcia / Pęknięta skóra

Panel środkowy: Zarysowania

Tapicerka drzwi PT: Zarysowania

Wykładzina bagażnika: Zabrudzenia

Wnętrze bagażnika: Zarysowania

Tapicerka słupka B i C lewa: Zarysowania

Tapicerka słupka B i C prawa: Zarysowania

Tunel środkowy: Zarysowania

Komunikat światła cofania

Układ klimatyzacji wymaga sprawdzenia szczelności, uzupełnienia czynnika roboczego oraz oczyszczenia parownika i układu dolotowego powietrza do wnętrza.

**VI. Wyposażenie, stwierdzono:** ABS

ASR - system kontroli trakcji

Automatyczne włączanie świateł (czujnik zmierzchu)

Chromowana podwójna końcówka wydechu

Chromowane listwy podokienne

Czujnik ciśnienia w ogumieniu, pośredni

Czujnik deszczu (automatycznie włączane wycieraczki)

Czujniki odległości przy parkowaniu - przód

Czujniki odległości przy parkowaniu - tył

Deska rozdzielcza i panele drzwiowe wykończone w stylu Carbon

Dywaniki podłogowe przód i tył z przeszyciami w kolorze Gris Beton

EBA

EBFD

ESP - system stabilizacji toru jazdy

Felgi aluminiowe 17 Merion z ogumieniem 215/55

Fotel kierowcy z elektryczną regulacją podparcia lędźwiowego

Funkcja oświetlenia Follow Me Home

Gniazda USB (2x) w tylnej części

Hamulec postojowy elektryczny (FSE) z funkcją Hill Assist

Kierownica pokryta skórą licową

Kierownica wielofunkcyjna  
Kierunkowskazy w obudowie lusterek zewnętrznych  
Kieszenie w oparciach foteli przednich  
Klimatyzacja automatyczna, dwustrefowa z nawiewami w drugim rzędzie siedzeń  
Kolumna kierownicy z regulacją w dwóch płaszczyznach  
Konsola centralna z dwoma uchwytami na kubki  
Lampy tylne LED  
Lusterka boczne składane elektrycznie  
Lusterka boczne w kolorze nadwozia  
Lusterko wsteczne przyciemniające się automatycznie  
Mirror Screen  
Oświetlenie wewnętrzne LED  
Oświetlenie wnętrza Ambient (pakiet oświetlenia Ambient)  
Oświetlenie wnętrza i-Cockpit Amplify  
Panel wirtualnych zegarów 12,3 cala  
Pasy bezpieczeństwa przednie z napinaczami, ogranicznikami napięcia i regulacja wysokości mocowania  
Pasy bezpieczeństwa tylne (skrajne) 3-punktowe  
Podłokietnik tylny z uchwytami na napoje i otworem do przewozu długich przedmiotów  
Podłokietniki dla kierowcy i pasażera z przodu  
Podsufitka w kolorze beżowym Salin  
Poduszki powietrzne boczne  
Poduszki powietrzne czołowe  
Poduszki powietrzne kurtynowe  
Radio: 8 głośników, MP3, Bluetooth, USB  
System Active Bonnet - system wykorzystujący aktywną maskę w celu ochrony pieszych  
System Active Safety Brake  
System bezkluczykowego uruchomienia auta (DML)  
System Driver Attention Alert  
System monitorowania ograniczeń prędkości  
System nawigacji satelitarnej Peugeot Connect NAV z funkcją rozpoznawania głosu  
System ostrzegania przed kolizją - Distance Alert (FCW)  
System Peugeot Connect SOS & Assistance  
System utrzymywania na pasie ruchu z wykrywaniem krawędzi drogi  
Szyba przednia akustyczna  
Szyby barwione  
Szyby przednie i tylne elektryczne  
Tapicerka półskórzana Evron Guerande  
Tylne kanapa składana, dzielona 2/3 - 1/3  
Uchwyty ISOFIX do mocowania fotelika dziecięcego - tył  
Wlot powietrza do chłodnicy z poziomym żebrowaniem  
Wspomaganie układu kierowniczego, elektryczne  
Wyświetlacz multimedialny, dotykowy 10 calowy  
Zagłówki przednie i tylne z regulacją wysokości  
Zamek centralny  
Zestaw do naprawy przebitej opony  
Alarm (oraz centralny zamek)  
Kłapa bagażnika otwierana elektrycznie, bezdotykowo  
Lakier metalik  
Ładowarka smartfona, bezprzewodowa - standard Qi  
Pakiet City 1  
Kamera cofania z funkcją Top Rear Vision  
Pakiet Drive Assist Plus + Pakiet Safety Plus  
System aktywnego monitorowania martwego pola (ABSD)  
System High Beam Assist (HBA)

System rozszerzonego rozpoznawania znaków drogowych (ETSR)  
System utrzymywania środka pasa ruchu (LPA)  
System wykrywania zmęczenia kierowcy (DAA3)  
Tempomat adaptacyjny z funkcją STOP&Go (ACC Stop&Go)  
Reflektory przednie Full LED + Światła tylne Full LED 3D z funkcją zmiennej intensywności świecenia  
Szyby boczne tylne i tylna przyciemniane

**VII. Wyposażenie dodatkowe:**

**VIII. Ogumienie :**

Opona	Producent	Rozmiar	Stopień zużycia (szacunkowo)
PL Zimowe	Falken,	215/55/R17	40%
PP Zimowe	Falken,	215/55/R17	40%
TL Zimowe	Falken,	215/55/R17	15%
TP Zimowe	Falken,	215/55/R17	15%

Sporządzono w 2 egzemplarzach.

Do oceny dołączono 109 fotografii cyfrowych.

**Niniejsza opinia nie jest ekspertyzą stanu technicznego pojazdu ani gwarancją niezawodności zespołów i podzespołów pojazdu, została sporządzona wyłącznie na podstawie oględzin w warunkach istniejących w miejscu badania. Opinia określa wyłącznie szacunkową wartość rynkową pojazdu i może być wykorzystana tylko przez zlecającego. Sporządzający opinię zastrzega się, że nie ponosi odpowiedzialności za wady ukryte pojazdu, wady prawne, błędy w dokumentacji pojazdu i błędy montażu. Opinia została sporządzona bezstronnie.**

Rzecznawca , data: 19 grudnia 2023

.....

Dokumentacja fotograficzna do opinii CFM202312057



Dokumentacja fotograficzna do opinii CFM202312057



Dokumentacja fotograficzna do opinii CFM202312057

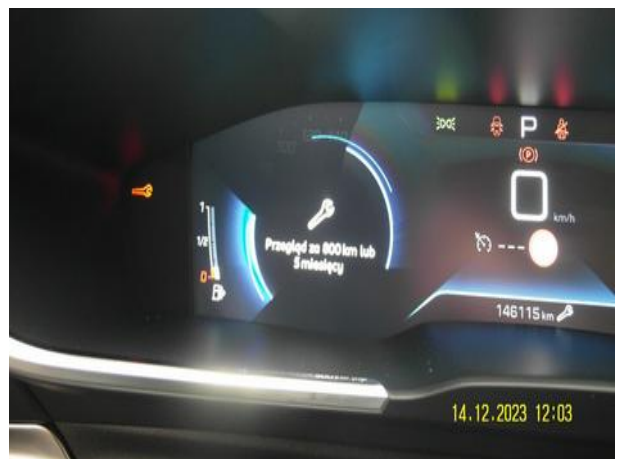
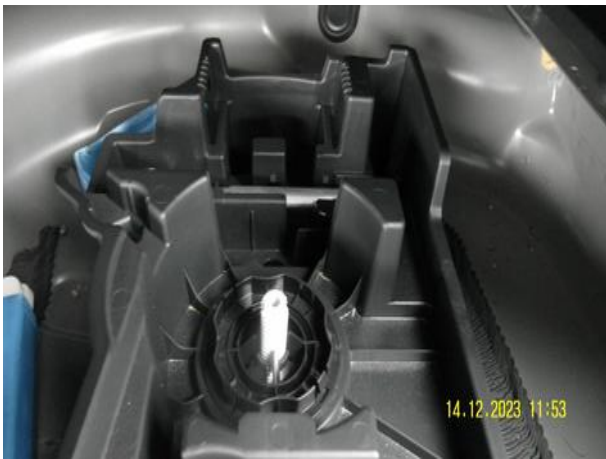

Dokumentacja fotograficzna do opinii CFM202312057

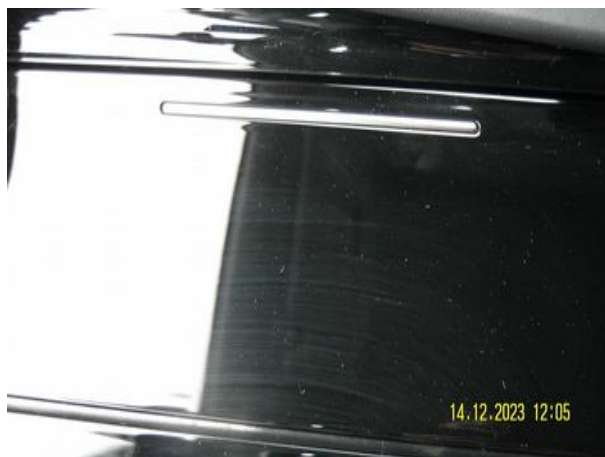
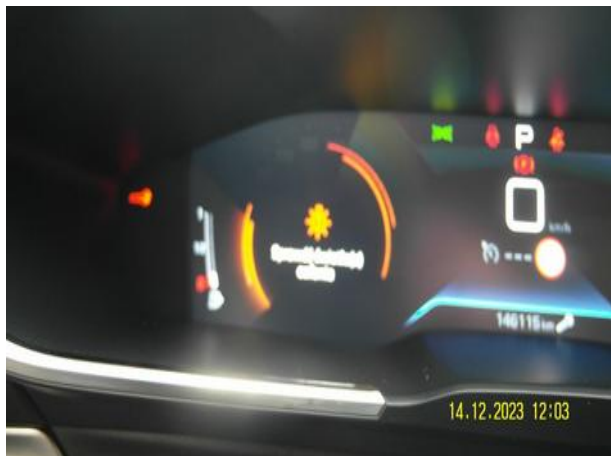



# Dokumentacja fotograficzna do opinii CFM202312057

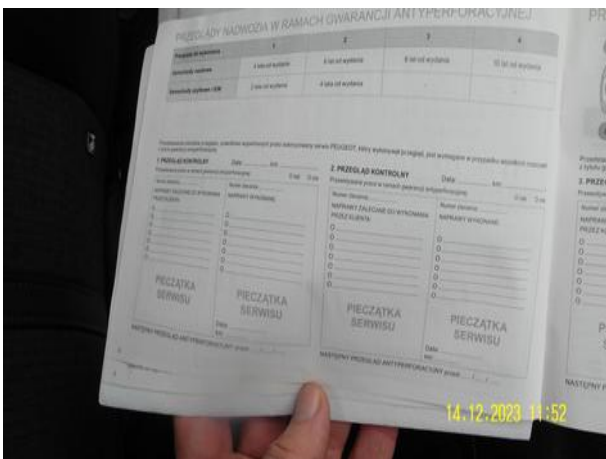
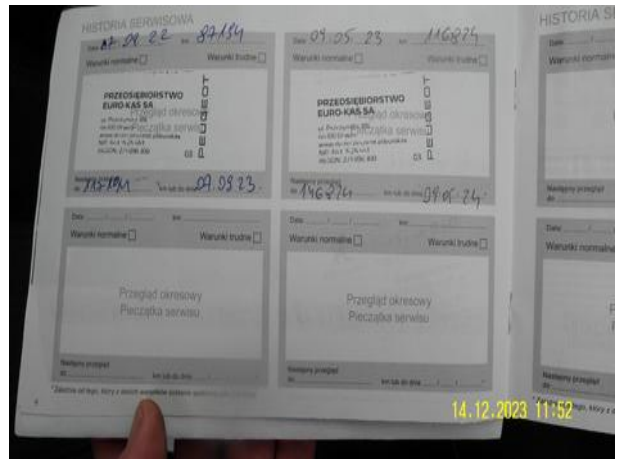
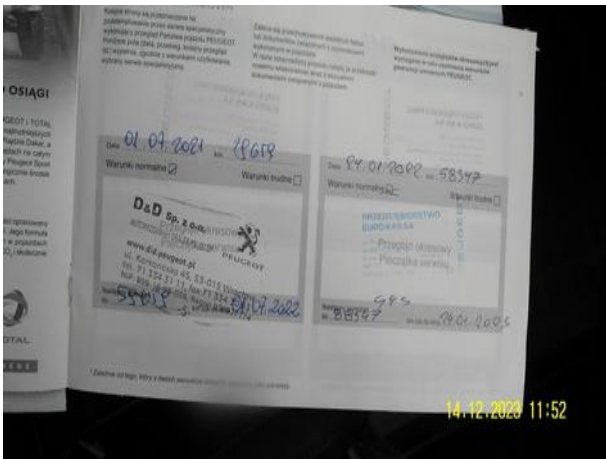
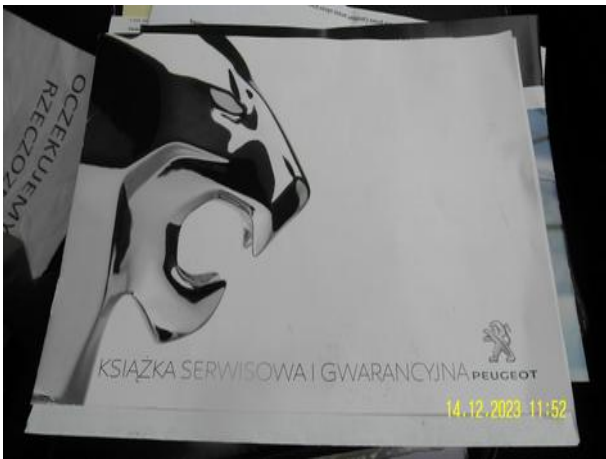

Dokumentacja fotograficzna do opinii CFM202312057



Dokumentacja fotograficzna do opinii CFM202312057



Dokumentacja fotograficzna do opinii CFM202312057



Dokumentacja fotograficzna do opinii CFM202312057



Dokumentacja fotograficzna do opinii CFM202312057

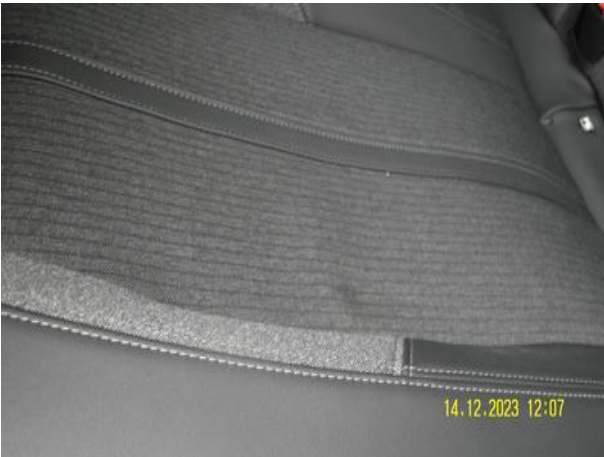
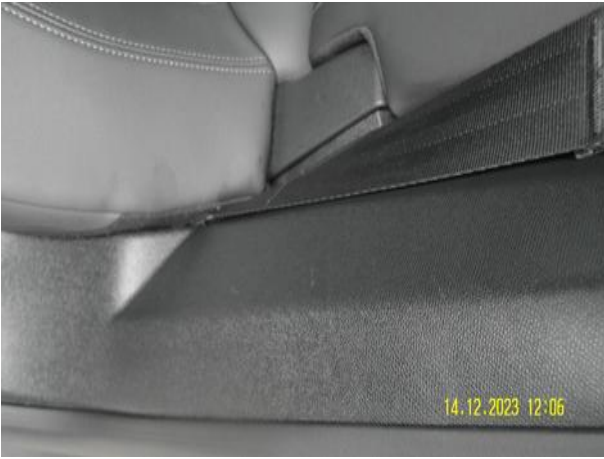

Dokumentacja fotograficzna do opinii CFM202312057

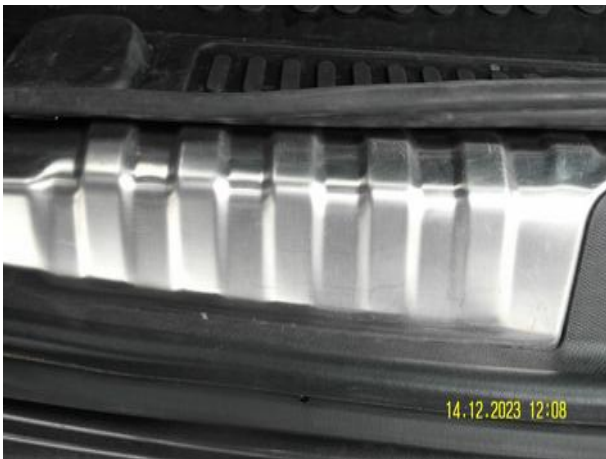

Dokumentacja fotograficzna do opinii CFM202312057





Dokumentacja fotograficzna do opinii CFM202312057



Dokumentacja fotograficzna do opinii CFM202312057

