

„eRzecznawcy Królewicz i Wspólnicy Sp.Jawna”
ul. Kopijników 75A, 03-274 Warszawa

OCENA TECHNICZNA

Nr CFM202312177

Data badania – 21 grudnia 2023r.

Rzecznawca - Dariusz Rejowski

Zleceniodawca: Carefleet S.A.
Adres: ul. Legnicka 48 bud. C-D, 54-202 Wrocław
Zakres oceny: Określenie wartości pojazdu dla potrzeb sprzedaży w trybie przetargu.

Dane techniczne:

Nr rejestracyjny: DW9EF39

Marka pojazdu: RENAULT
Model: MEGANE 1.5 BLUE DCI LIMITED
Kolor: biały

Rodzaj nadwozia: Sedan
Rodzaj pojazdu: Osobowy
Liczba drzwi: 4
Liczba miejsc: 5
Wskazania licznika [km]: 204256
Nr fabryczny (VIN): VF1RFB00262872371
Rok produkcji: 2019
Rok produkcji – uwaga: Pojazd z polskiej sieci dealerskiej
Masa całkowita (kg): 1929
Masa własna (kg): 1416
Rodzaj paliwa: Olej napędowy
Norma EURO: 6
Typ silnika: zapłon samoczynny
Układ/liczba cyl.: R4
Pojemność [cm³]: 1461
Moc [kW]: 85.00

Data pierwszej rejestracji w kraju: 04.04.2019

Pojazd zbadano w Magnicach k/Wrocławia na parkingu EFL S.A. w obecności zleceniodawcy.

UWAGI:

Pojazd zarejestrowany CAREFLEET S.A. ul. Legnicka 48 bud. C-D 54-202 Wrocław
na:

1. Dowód rejestracyjny: DR/BAP1513143
2. Data następnego badania technicznego: 02.04.2024r.
3. Kluczyki ilość kompletów: 2 (Dwa klucze zintegrowane z pilotem centralnego zamka)
4. Dokumentacja eksploatacyjna pojazdu: instrukcja obsługi - jest, książka przeglądów - jest
5. Liczba wpisów w książce serwisowej - 2: 31873 km, 62922 km dnia 17-09-2020

WYNIKI BADANIA :

I. Silnik stwierdzono: Układ smarowania - poziom oleju na wskaźniku kontrolnym w normie. Poziom cieczy w zbiorniku wyrównawczym układu chłodzenia - powyżej min. Rozruch i praca silnika w warunkach parkingowych w normie. Komora silnika zabrudzona eksploatacyjnie. Zaleca się sprawdzenie pracy silnika w warunkach drogowych.

II. Podwozie stwierdzono: Działanie układu hamulcowego i kierowniczego w warunkach parkingowych w normie. Zaleca się sprawdzenie układów podwozia pojazdu w warunkach drogowych.

III. Układ przeniesienia napędu stwierdzono: Obręcze kół - aluminiowe 4 sztuk, koło dojazdowe - stalowe. Skrzynia biegów - manualna 6 biegowa. Działanie skrzyni biegów w warunkach parkingowych w normie. Napęd na przednią oś. Zaleca się sprawdzenie układów przeniesienia napędu w warunkach warsztatowych i wykonanie przeglądu.

IV. Nadwozie stwierdzono: Barwa nadwozia biała
Zderzak przód: Odpryski / Zarysowania
Atrapa przednia: Odpryski
Pokrywa przednia: Odpryski / Zdeformowanie / Wgniecenie
Reflektor przeciwmgłowy lewy: Odpryski
Szyba czołowa: Odpryski
Drzwi LP: Odpryski / Zarysowania / Zdeformowanie / Wgniecenie
Listwa zgarniająca drzwi LP: Wgniecenie
Próg lewy: Zarysowania
Błotnik / ściana boczna LT: Odpryski / Zarysowania
Zderzak tył: Odpryski / Zarysowania
Błotnik / ściana boczna PT: Zdeformowanie / Wgniecenie
Drzwi PT: Zdeformowanie / Wgniecenie
Rama dachu prawa: Odpryski
Próg prawy: Zarysowania
Nakładka ramy drzwi PP: Zarysowania

Zmierzona grubość powłoki lakierowej: pokrywa P - 120 μm , drzwi PP - 110 μm , drzwi TP - 110 μm , poszycie TP - 120 μm , pokrywa T - 125 μm , poszycie TL - 115 μm , drzwi TL - 750 μm , drzwi PL - 355 μm , dach - 110 μm , próg P - 50 μm , próg L - 50 μm

V. Wnętrze stwierdzono: Kokpit: Zarysowania
Tapicerka drzwi LP: Wgniecenie
Tapicerka drzwi LT: Zarysowania
Przestrzeń bagażowa / próg załadowniczy: Zarysowania
Tapicerka drzwi PT: Zarysowania

Układ klimatyzacji wymaga sprawdzenia szczelności, uzupełnienia czynnika roboczego oraz oczyszczenia parownika i układu dolotowego powietrza do wnętrza.

VI. Wyposażenie, stwierdzono: ABS
AFU - system wspomagający nagłe hamowanie
Airbag 6 sztuk (czołowe poduszki kierowcy i pasażera, boczne poduszki - przód, kurtyny powietrzne)
Chromowana listwa dolnej części szyb bocznych
Czujnik deszczu i świateł
Czujniki parkowania tył
ESC - układ stabilizacji toru jazdy
Felgi aluminiowe 16 Silverline z ogumieniem
Fotel kierowcy z manualną regulacją wysokości
Fotel kierowcy z regulacją podparcia lędźwiowego
HSA - system wspomagania ruszania na wzniesieniu

Karta Renault Handsfree
Kierownica skórzana
Klimatyzacja automatyczna 2-strefowa
Kolumna kierownicy z mech. regulacją położenia
Komputer pokładowy
Lakier uni
Lampy tylne LED 3D Edge Light
Listwa ozdobna deski rozdzielczej, chromowana
Lusterka boczne regulowane elektrycznie i podgrzewane
Radioodtwarzacz z Bluetooth, wyświetlacz monochromatyczny 4,2
Sygnalizacja niezapiętych pasów bezpieczeństwa przód i tył
System kontroli ciśnienia w oponach
Szyby boczne tylne oraz szyba tylna dodatkowo przyciemniane
Szyby przednie i tylne, elektrycznie
Światła do jazdy dziennej LED (diodowe) Edge Lights
Światła przeciwmgielne
Tapicerka materiałowa
Tempomat z ogranicznikiem prędkości
Tylna kanapa składana w układzie 1/3 - 2/3
Uchwyty ISOFIX na tylnych siedzeniach
Wspomaganie układu kierowniczego - elektryczne
Wycieraczki przedniej szyby o zmiennej częstotliwości pracy z czujnikiem deszczu
Zamek centralny
Koło zapasowe - dojazdowe

VII. Wyposażenie dodatkowe:

VIII. Ogumienie :

Opona	Producent	Rozmiar	Stopień zużycia (szacunkowo)
PL Zimowe	Firestone,	205/55/R16	15%
PP Zimowe	Firestone,	205/55/R16	10%
TL Zimowe	Firestone,	205/55/R16	30%
TP Zimowe	Firestone,	205/55/R16	30%
dojazdowa	b/d	125/80R16	10%

Sporządzono w 2 egzemplarzach.

Do oceny dołączono 106 fotografii cyfrowych.

Niniejsza opinia nie jest ekspertyzą stanu technicznego pojazdu ani gwarancją niezawodności zespołów i podzespołów pojazdu, została sporządzona wyłącznie na podstawie oględzin w warunkach istniejących w miejscu badania. Opinia określa wyłącznie szacunkową wartość rynkową pojazdu i może być wykorzystana tylko przez zlecającego. Sporządzający opinię zastrzega się, że nie ponosi odpowiedzialności za wady ukryte pojazdu, wady prawne, błędy w dokumentacji pojazdu i błędy montażu. Opinia została sporządzona bezstronnie.

Rzeczoznawca , data: 21 grudnia 2023

.....

Dokumentacja fotograficzna do opinii CFM202312177



Dokumentacja fotograficzna do opinii CFM202312177

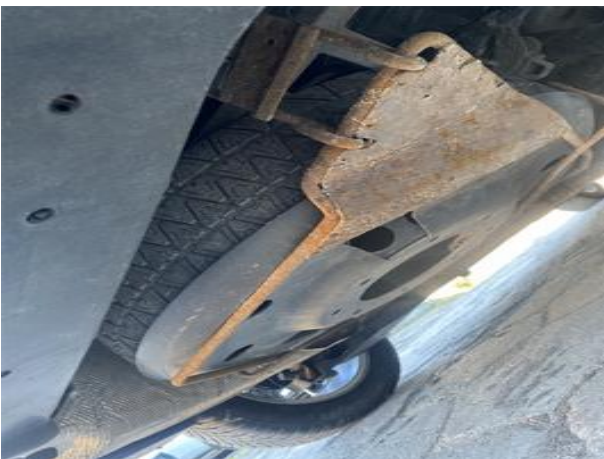

Dokumentacja fotograficzna do opinii CFM202312177

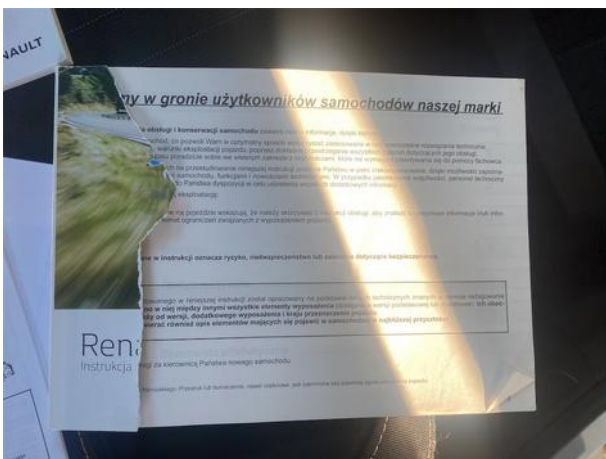
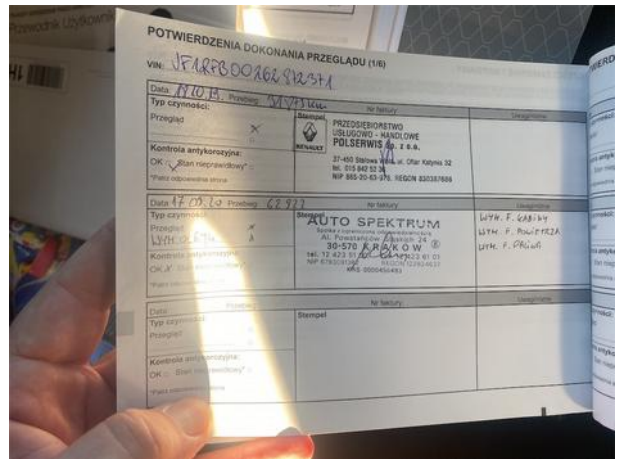
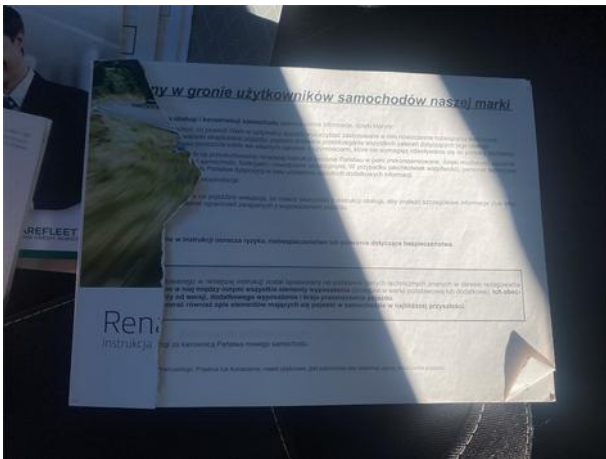
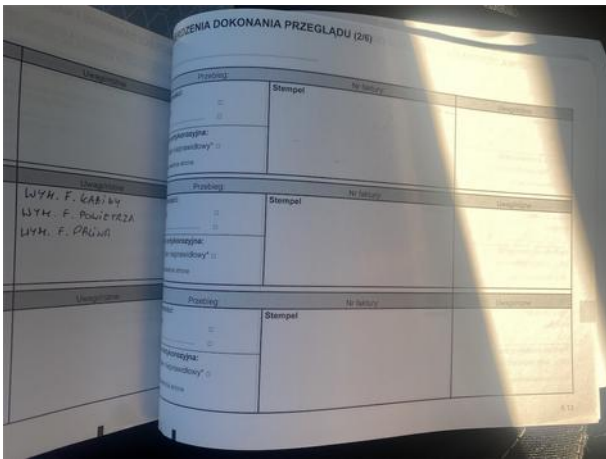
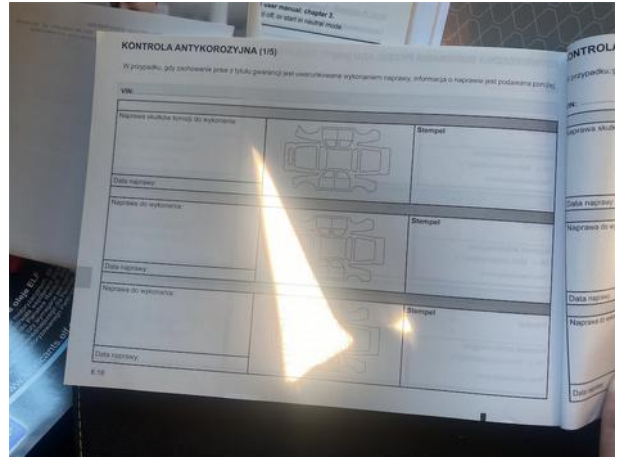

Dokumentacja fotograficzna do opinii CFM202312177



Dokumentacja fotograficzna do opinii CFM202312177









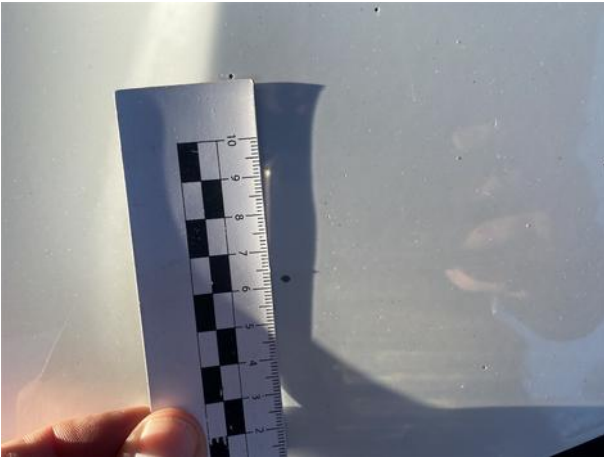

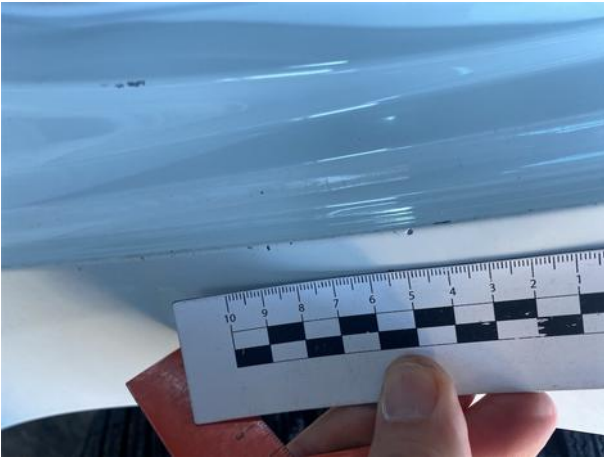

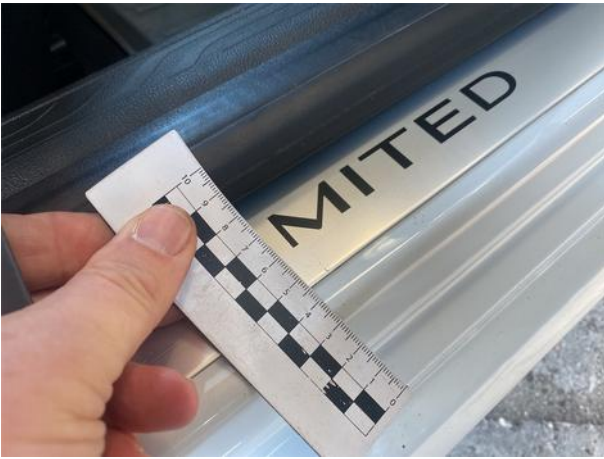



Dokumentacja fotograficzna do opinii CFM202312177



Dokumentacja fotograficzna do opinii CFM202312177

